REGIONE LOMBARDIA
Provincia di Varese

Comune di Albizzate

Studio geologico del territorio comunale
(L. R. n. 12/2005 - D.G.R. 28 Maggio 2008 n. 8/7374
D.G.R. 30 Novembre 2011 n. 9/2616)

Tav. n. 2

Carta idrogeologica

Scala 1:5.000

N. Commessa: 888_10	*Data: Maggio 2013*
Collaboratore: Dott. Dario Moalli	

Studio Associato di Geologia Applicata
Dott. Geol. Roberto Granata - Dott. Geol. Paolo Granata
Via Santa Croce 7 - 21100 VARESE
Tel: 0332/242283; Fax: 0332/241231
E-mail: info@studiocongeo.it

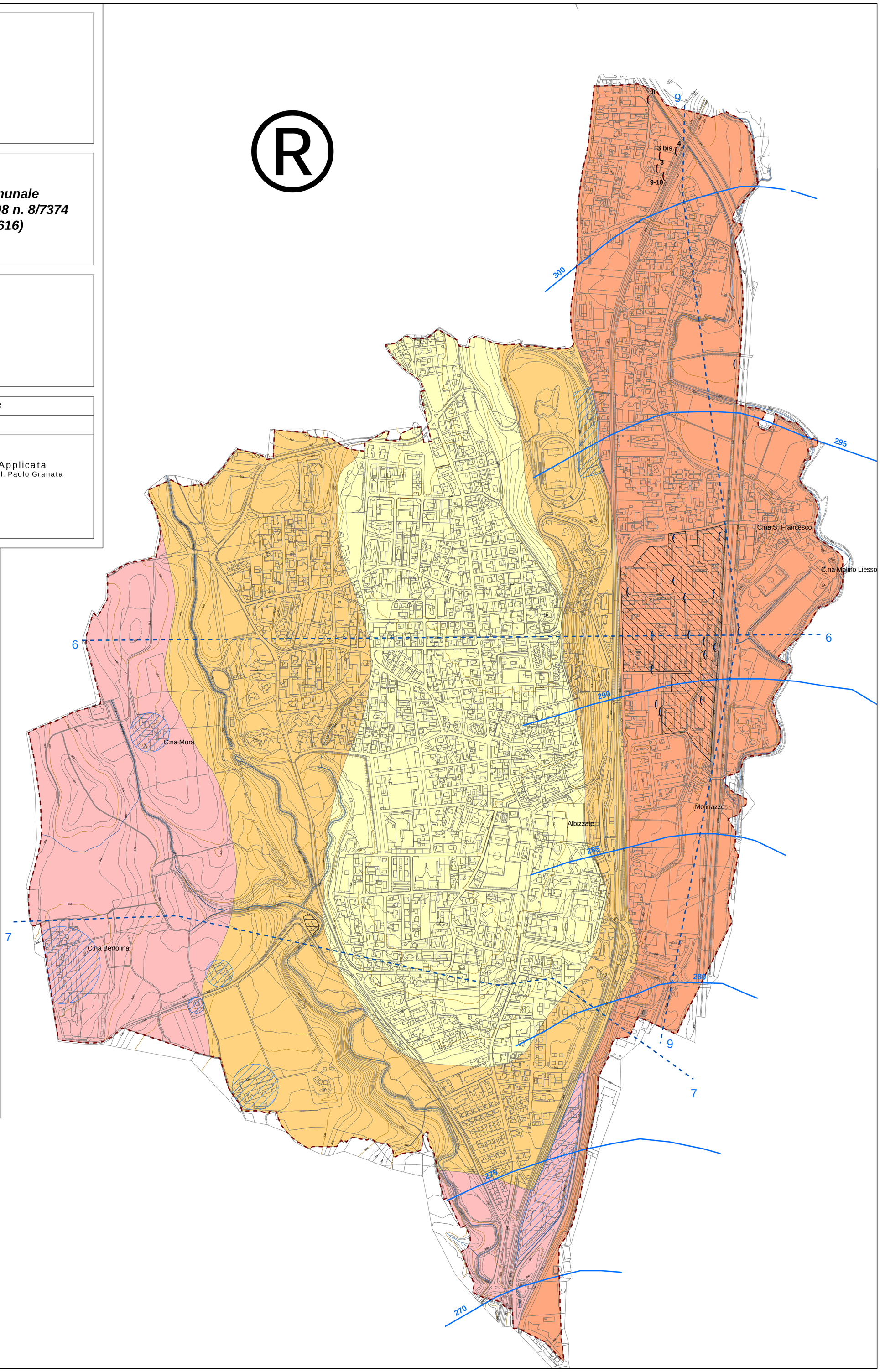

LEGENDA

Vulnerabilità

- Elevata
- Alta
- Media
- Bassa

Pozzi

- Pozzo privato
- Pozzo pubblico

Centri di pericolo

- Industrie a rischio di incidente rilevante
- Aree non servite da fognatura pubblica
- Ecocentro comunale

- Traccia sezioni idrogeologiche e numero (vedere relazione)
- Linee isopiezometriche, Giugno 2000, da AATO (2007): Studio idrogeologico ed idrochimico della Provincia di Varese
- Corso d'acqua
- Confine comunale

Da Cinotti (2003): Indagini di supporto alla pianificazione urbanistica, modificata.

Scala 1:5.000 (metri)
50 0 50 100 150 200