REGIONE LOMBARDIA
Provincia di Varese

Comune di Albizzate

Studio geologico del territorio comunale
(L. R. n. 12/2005 - D.G.R. 28 Maggio 2008 n. 8/7374
D.G.R. 30 Novembre 2011 n. 9/2616)

Tav. n. 3

Carta della pericolosità sismica locale

Scala 1:5.000

N. Commessa: 888_10	*Data: Maggio 2013*
Collaboratore: Dott. Dario Moalli	

Studio Associato di Geologia Applicata
Dott. Geol. Roberto Granata - Dott. Geol. Paolo Granata
Via Santa Croce 7 - 21100 VARESE
Tel: 0332/242283; Fax: 0332/241231
E-mail: info@studiocongeo.it

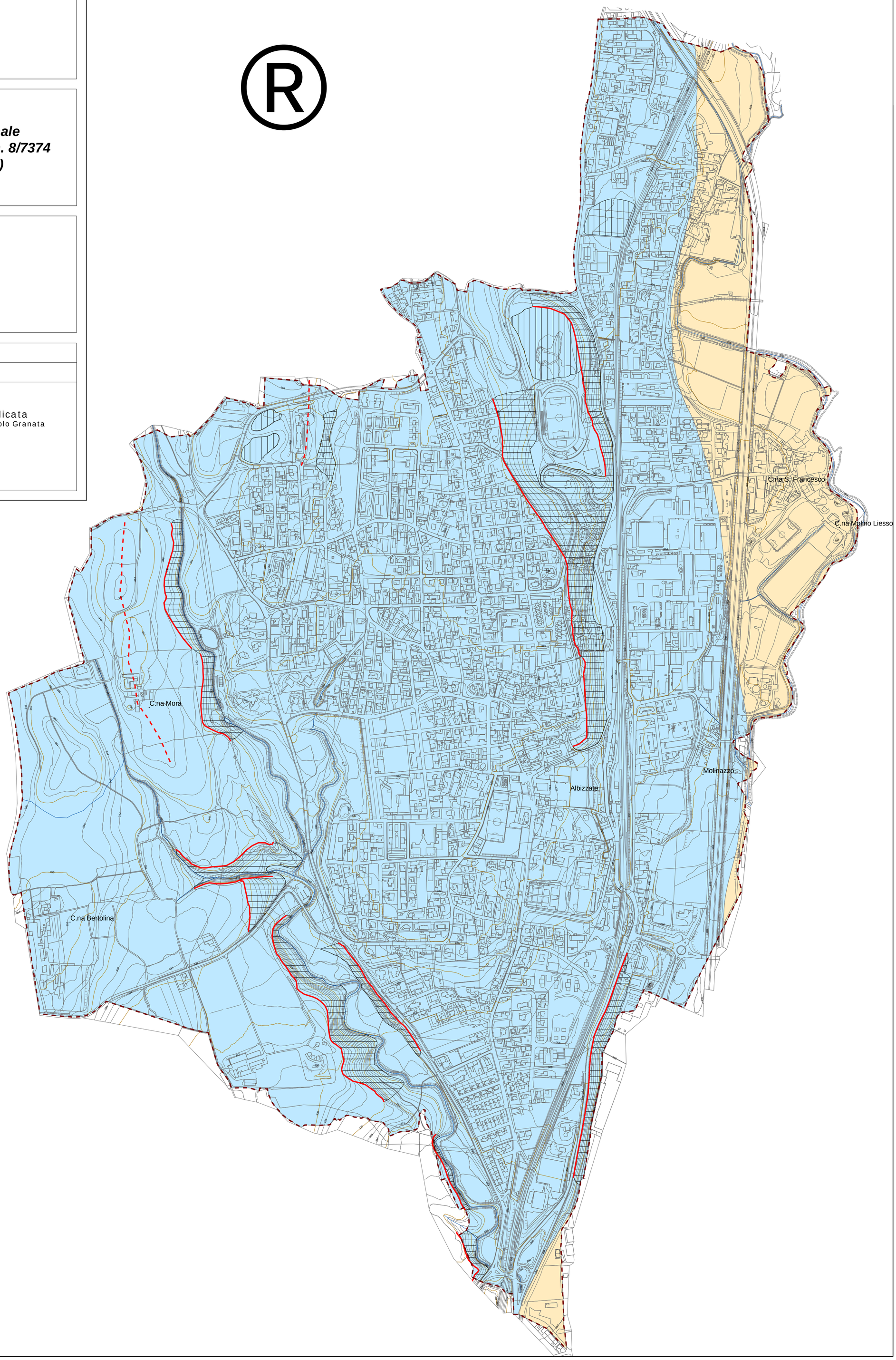

LEGENDA

Scenari di pericolosità sismica locale

Instabilità

Z1c - Zona potenzialmente franosa o esposta a rischio frana

Cedimenti

Z2a - Zone con terreni di fondazione saturi particolarmente scadenti.

Amplificazioni topografiche

Z3a - Zona di ciglio

Z3b - Zona di cresta

Amplificazioni litologiche e geometriche

Z4a - Zona di fondovalle

Z4c - Zona morenica

Corso d'acqua

Confine comunale

Scala 1:5.000 (metri)
50 0 50 100 150 200