COMUNE DI ALBIZZATE
PROVINCIA DI VARESE

Il Sindaco

Il Segretario

FABRIZIO MONZA (CAPOGRUPPO) ORDINE ARCHITETTI PPC – MILANO – CAT. A N. 8082

MARCO BANDERALI ORDINE ARCHITETTI PPC – MILANO – CAT. A N. 9485

FABIO CERVI ORDINE INGEGNERI – VARESE – N. 2493

HELICA DESTRO ORDINE ARCHITETTI PPC – MILANO – CAT. A N. 16255

GIANFREDO MAZZOTTA ORDINE ARCHITETTI PPC – COMO – CAT. A N. 1519

PIANO DI GOVERNO DEL TERRITORIO

ADOTTATO CON DELIBERA CONSIGLIO COMUNALE N._____ DEL _____

APPROVATO CON DELIBERA CONSIGLIO COMUNALE N._____ DEL _____

QUADRO CONOSCITIVO
USO DEL SUOLO

Q2

ELABORAZIONE SETTEMBRE 2010
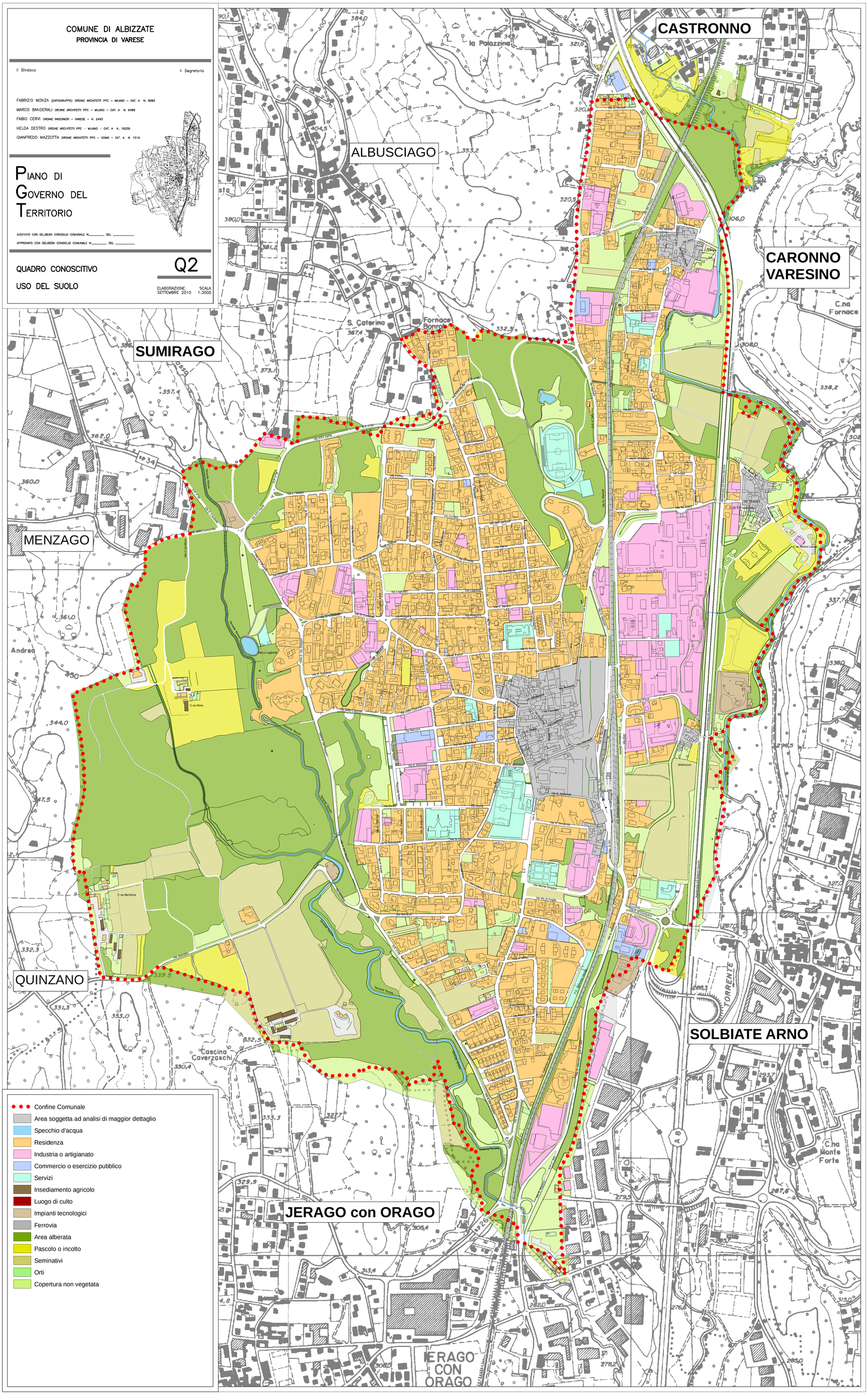
SCALA 1:3000