

- VINCOLI DI P.R.L.S.**
- Centro storico zona A
  - Nucleo od area di interesse storico o ambientale non zona A
  - Area di rispetto attrezzature, centri, impianti tecnologici
  - Area di rispetto generale
  - Vincoli L. 108/93
  - Area a servizi speciali
  - Vincoli paesaggistici
  - Parchi e riserve nazionali o regionali art. 11 J
  - Altri vincoli vincolati ex lege art. 108
  - Zone sottoposte a tutela
  - Zone soggette a rischio idro-disesto
  - Vincolo idrogeologico

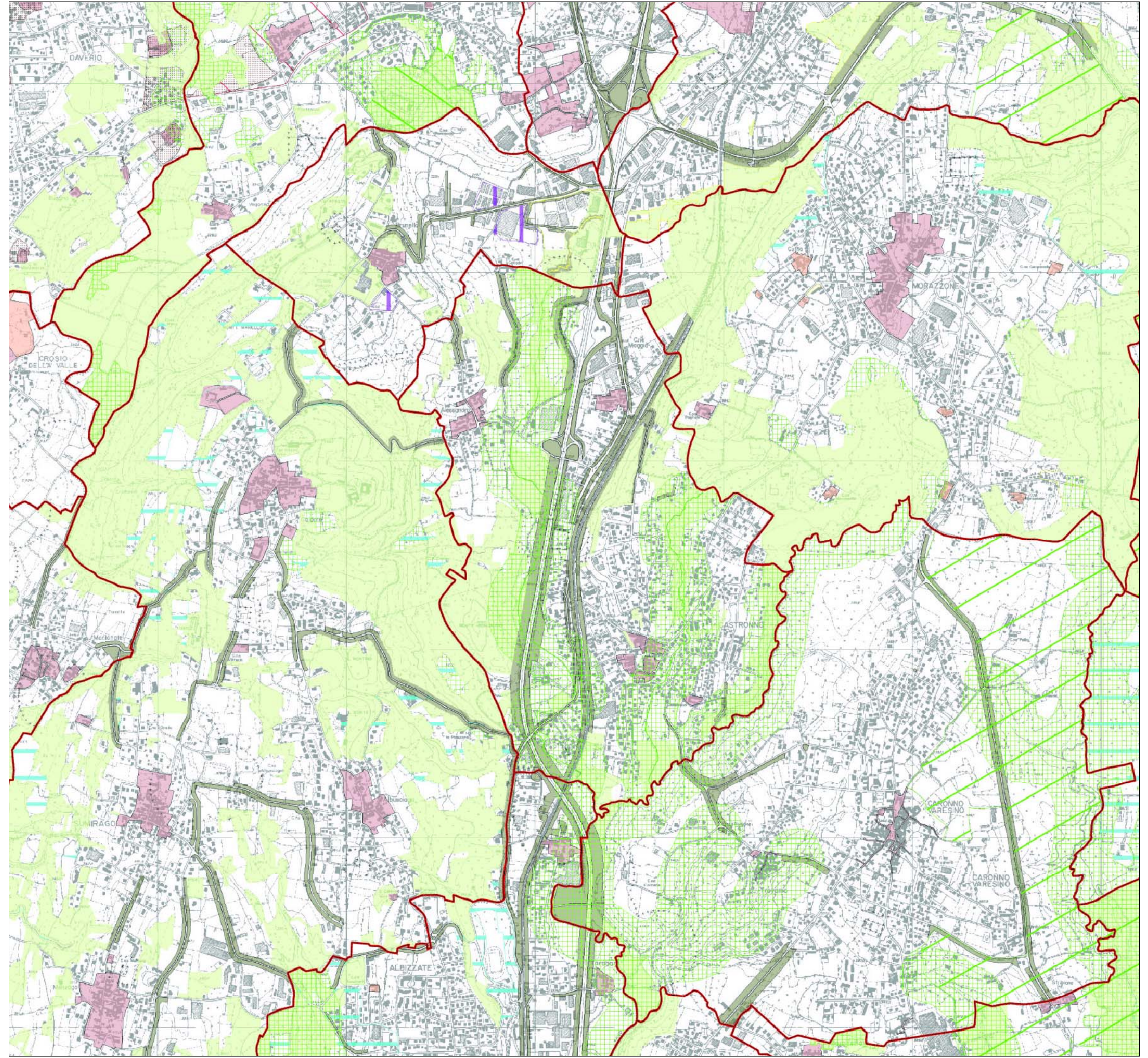

COMUNE DI CASTRONNO  
 Provincia di Varese  
 Regione Lombardia

PIANO DI GOVERNO DEL TERRITORIO

DOCUMENTO DI PIANO

MOSAICO DEGLI STRUMENTI URBANISTICI  
 DI CASTRONNO E DEI COMUNI CONTERMINI  
 TAVOLA DEI VINCOLI  
 (modificato a seguito di osservazioni)

scala 1:10.000  
 data: ottobre 2011

**DP 03**

Il Progettista:  
 architetto  
 Claudio Maffioletti  
 tel 0331 985575  
 fax 0331 984665  
 mail: mafficla@tin.it