

ALLEGATO

B

- STRATIGRAFIE DEI POZZI CENSITI -

POMPA SPURGO ACQUE C.A.S.

POZZO N° 1

COMUNE DI CASTRONNO

SEZIONE STAZIONE DI SOLLEVAMENTO

RAPP. 1:50

STRATIGRAFIA POZZI N° 1.2

QUOTE RAGGIUNTE	PROFONDITÀ STRATI	SPESSORE STRATI	TERRENO	ATTRAVERSO	COLONNE		TUBAGGIO DEFINITIVO	QUOTE FISSE
			NOMENCLATURA		Ø m	TIPO		
0.00							0.00	0.00
1.00		1.00	TERRENO	VEGETALE				
		5.00	GROSSI	CIOTOLI CON ARGILLA				
6.00		4.00	ARGILLA	COMPATTA CON GHIAIETTO E TROVANTI			9.00	10
10.00		7.00	GHIAIA	ASSORTITA CON INFILTRAZIONI		Ø m. 300		
17.00		5.00	ARGILLA	MOLTO COMPATTA CON CIOTOLI			17.00	
22.00		5.00	CONGLOMERATO	POROSO CON SOTTILI ALTERNANZE SABBIOSE NISTE & GHIAIETTO				
27.00			CONGLOMERATO	COMPATTO				30
								40
								50

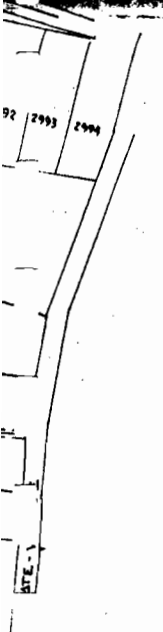

1:500
COMUNE DI CASTRONNO

VA

CASTROMNO

Acquedotto Comunale - Viale Lombardia

3

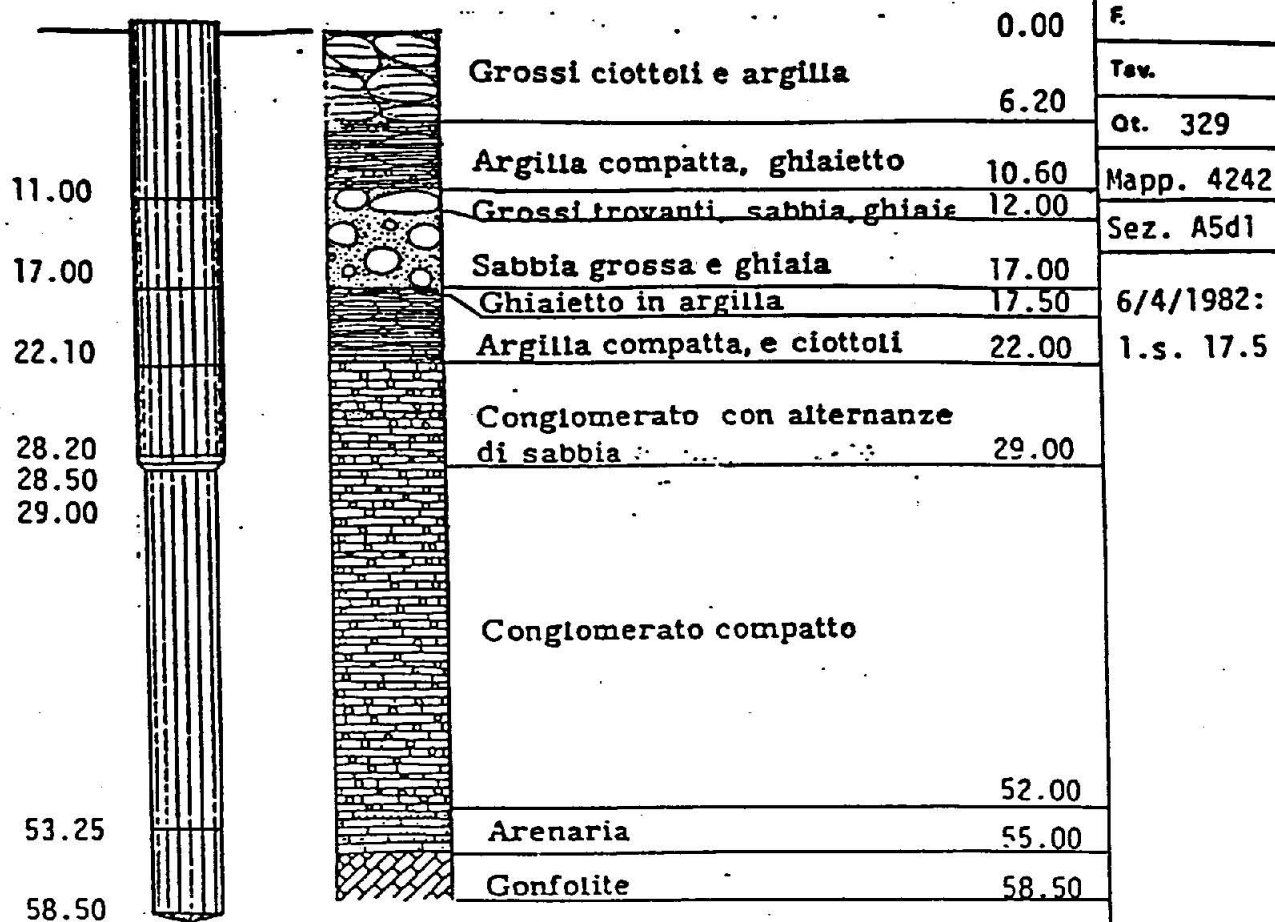

420

360

DITTA PERFORATRICE

IPTA
(1432)DATA
1970L.S.
10.6L.O.
12.6a(Yooo)
40



VA

CASTRONNO

Amministrazione Comunale

4

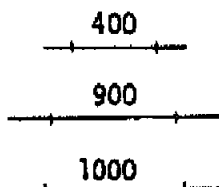
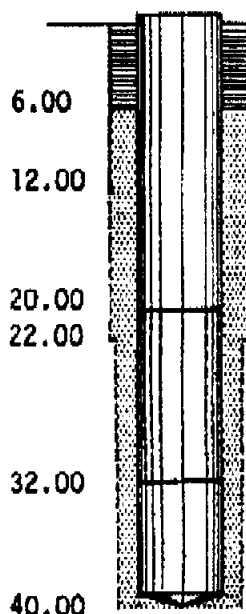

0
3.00
6.00
9.00
17.00
18.00
24.50
28.00
32.00
33.20
34.00
40.00



Argilla gialla
Trovanzi
Conglomerato fessurato
Conglomerato compatto
Conglomerato fessurato
Conglomerato compatto
Conglomerato fessurato e gh.
Conglomerato compatto
Argilla grigia e ciottolini
Arenaria grossolana, marna
e ciottoli (Gonfolite)

F.

Tav.

Ct.

A. RONCHI

POZZI TUBOLARI TRIVELLATI

Ronchi

16/12/83

Is = 4,50

Id = 7,65

I/e = 30

 $\frac{I/e}{m} =$

I/e

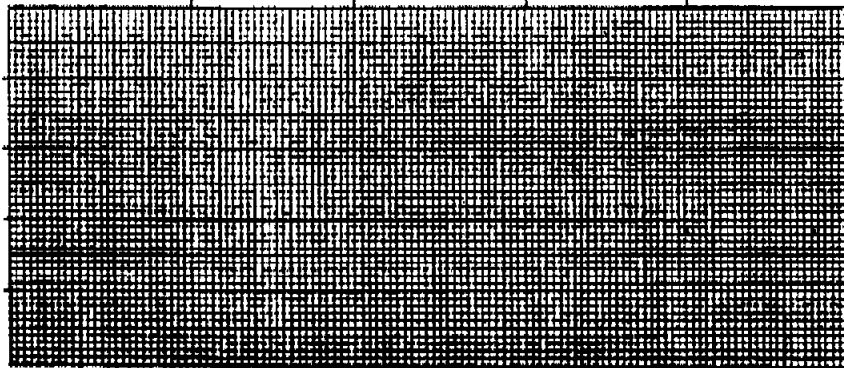

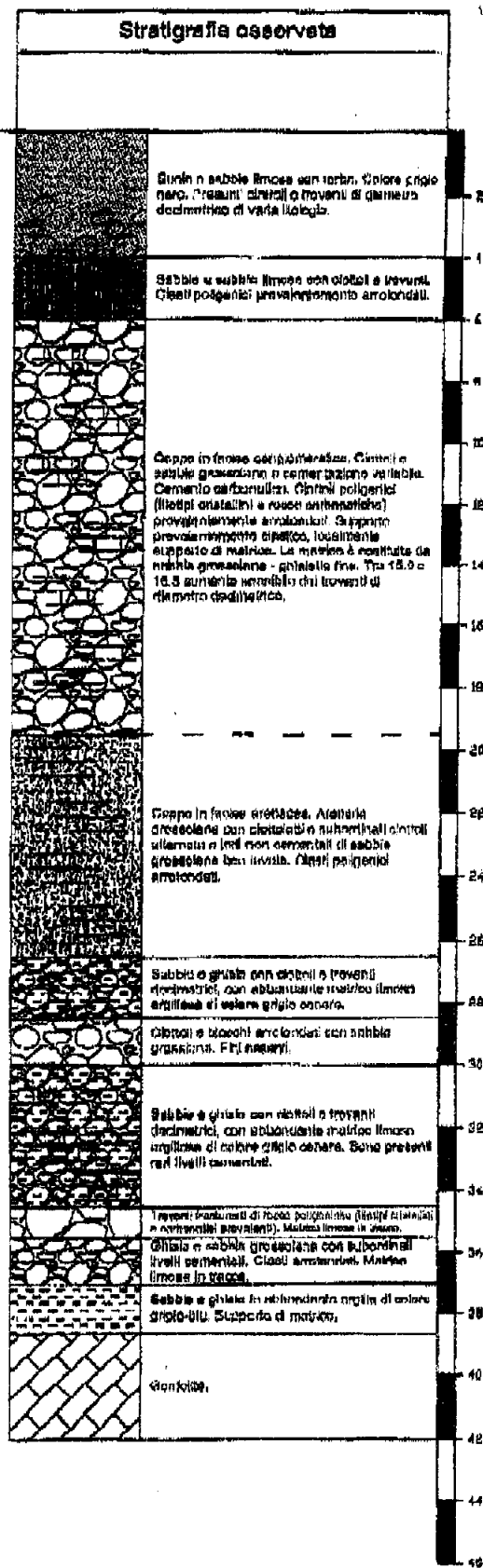
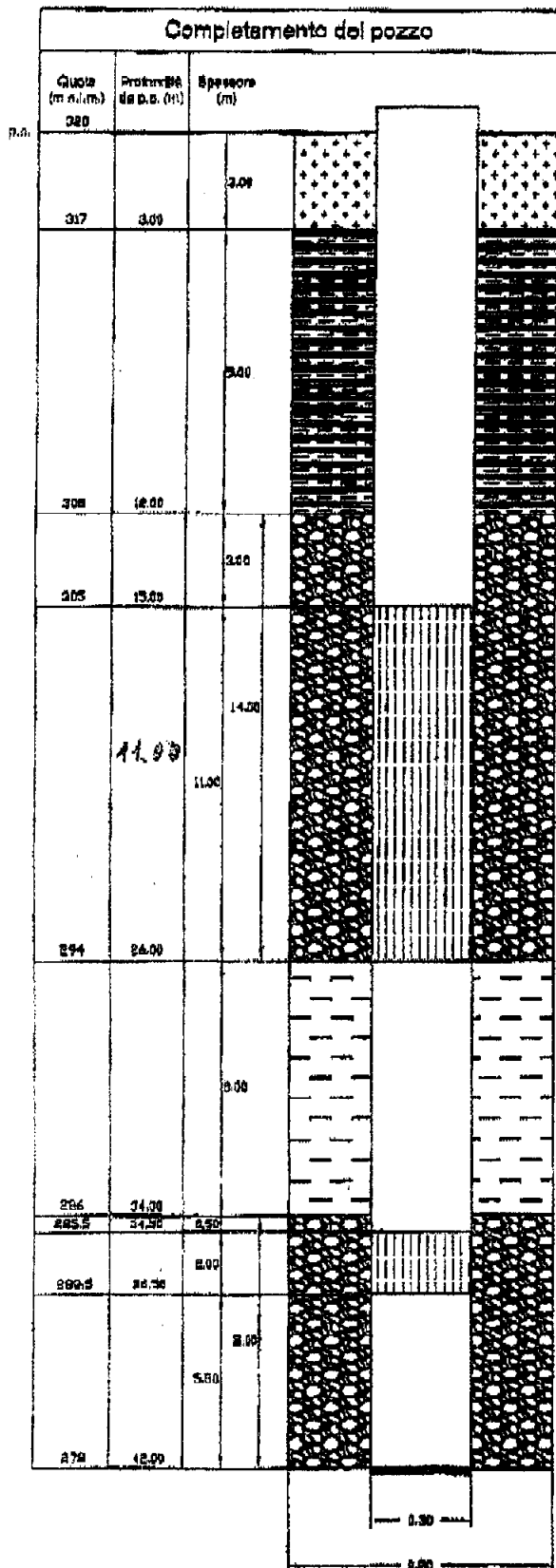

SEZIONE COLONNA POZZO
 Scala orizzontale 1:20
 Scala verticale 1:500
 Tutte le misure sono in metri

- Tubazione cassa
- Filtri
- Camere
- Compattazione
- Argilla di cava
- Dreno



VA

CASTRONNO

Acq. Comunale di Azzate - Prell

12

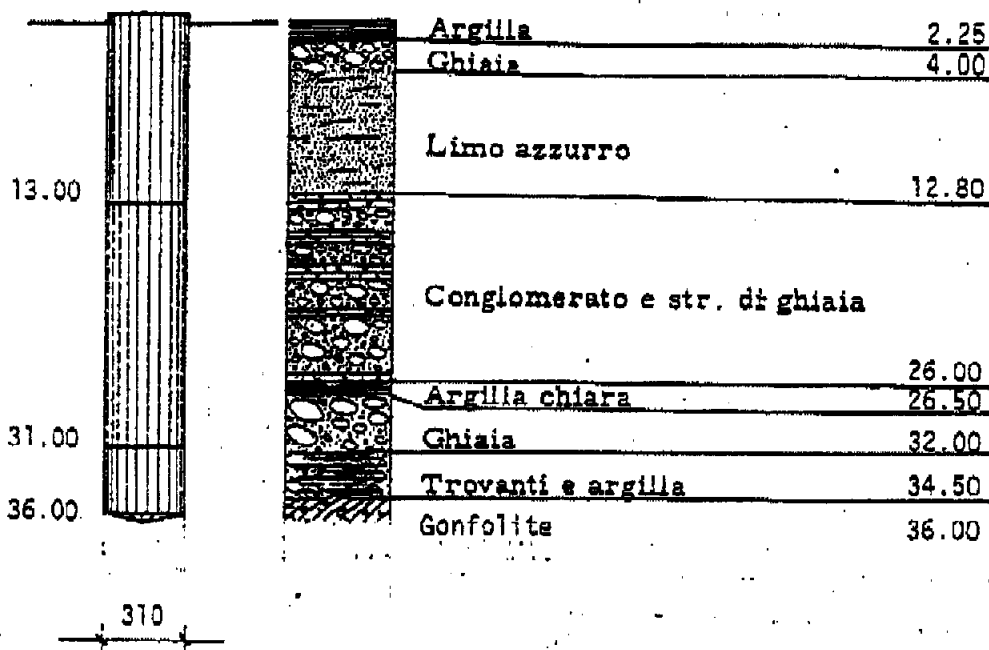

F.

Tav.

Qt. 329.3

Sez. A5d1

SITTA PERSONATRICE

IPTA

DATA

1965

L.P.

2.0

L.P.

22.0

G(1/100)

9

SCHEMA TECNICO COSTRUTTIVO DEL POZZO 6
in Comune di Castronno

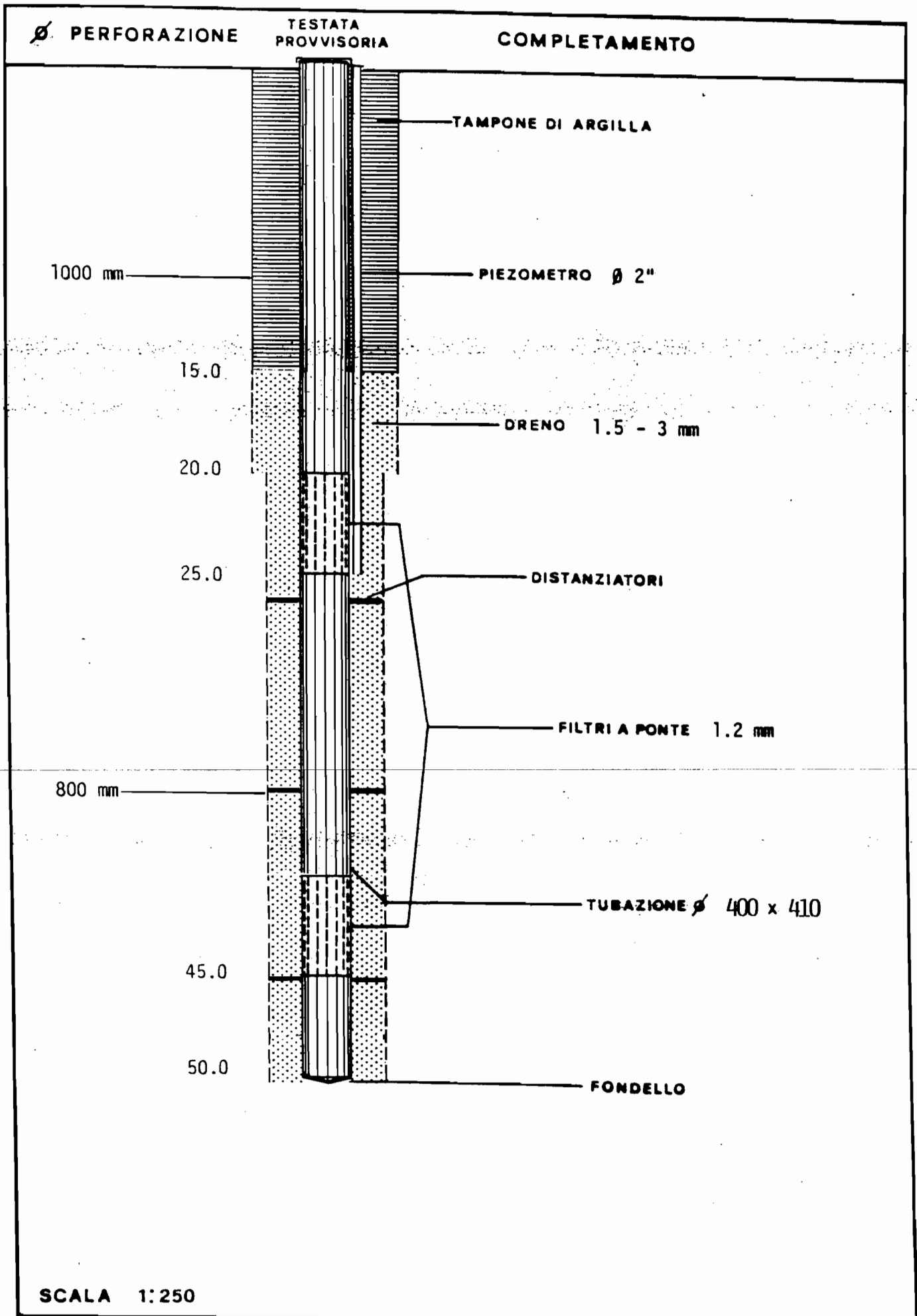

SCALA 1:250

SCHEMA TECNICO COSTRUTTIVO DEL POZZO 7
in Comune di Castronno

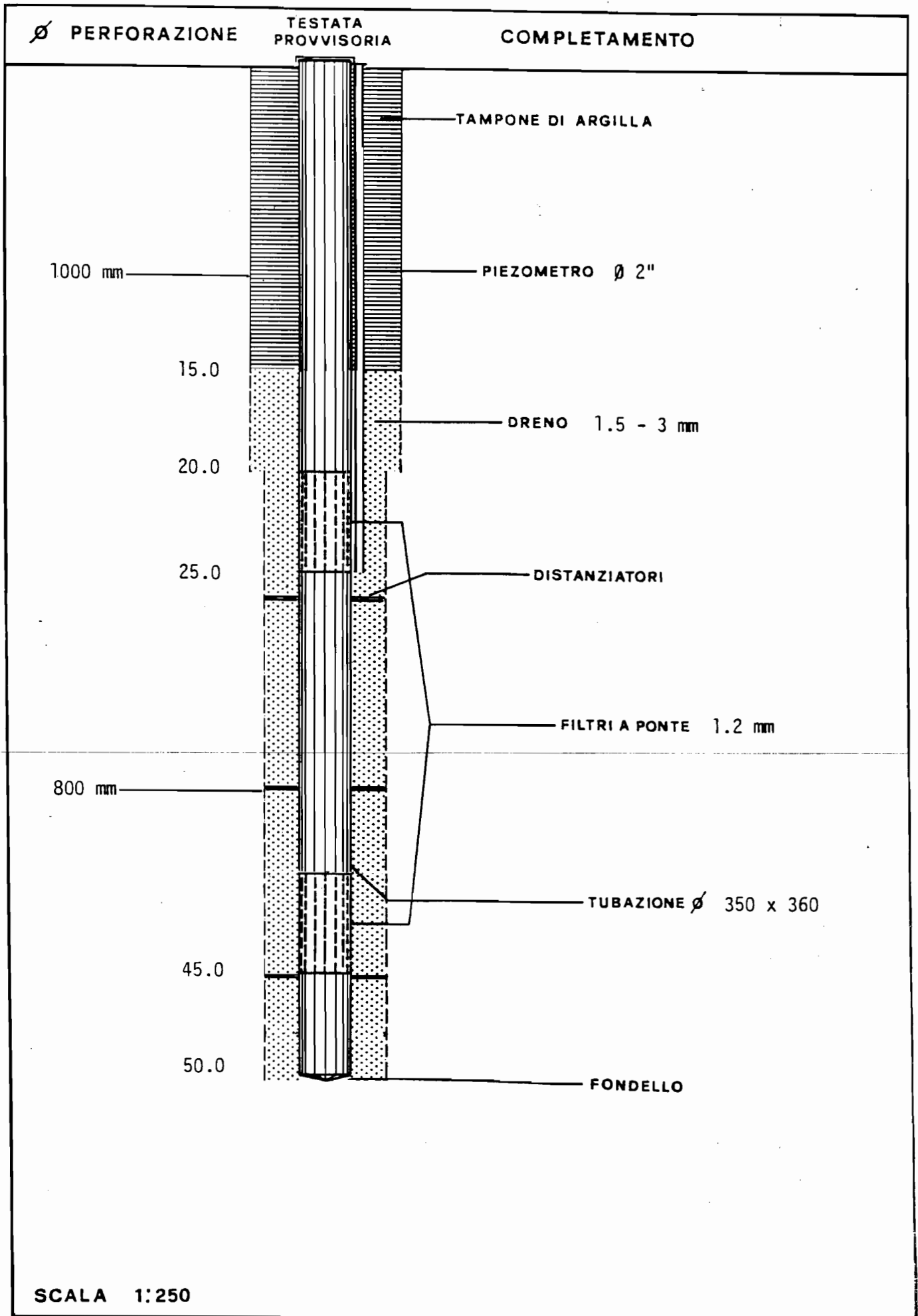

SCALA 1:250



VA

CASTRONNO

De Mollis Off. Mecc. S.p.A.
Via S. Alessandro 10

22



350

Argilla gialla sabbiosa	1.50
Argilla scura e ciottoli	17.00
Ghiaia alternata a conglom.	23.00
Ghiaia	26.00
Ghiaia, lenti di conglomerato e arenaria	39.00
Conglomerato poroso	41.00
Argilla e ciottoli	42.50
Argilla, ciottoli	46.00

F
Tav.
Qt. 326
Mapp. 561
Sez. A5d1
6/5/1982:
I.c. 12.07

CIVITA' PERFORATRICE

DATA
1970

L.S.

L.D.

G (Voss)