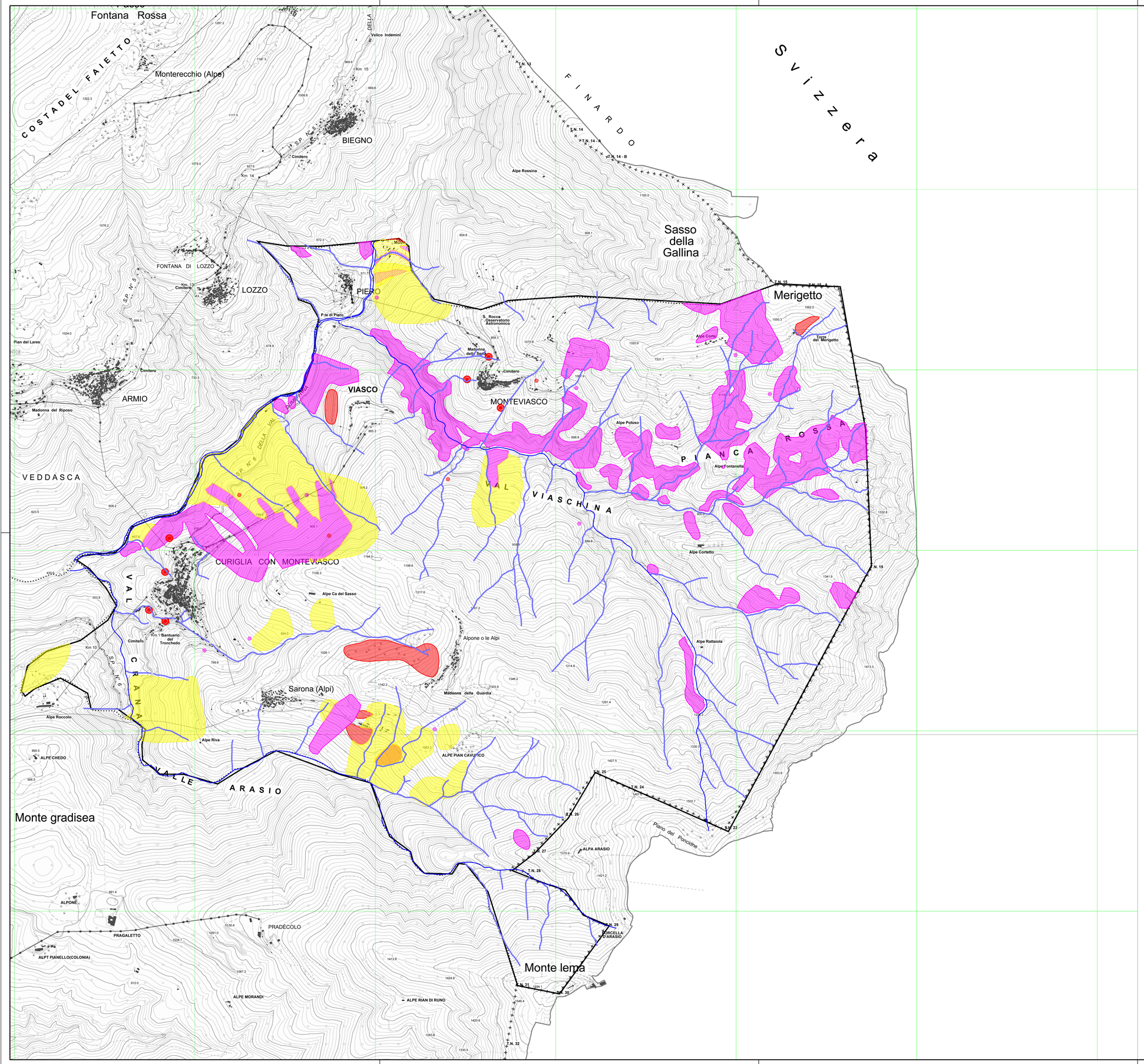

LEGENDA

AREE DI FRANA

- AREA DI FRANA ATTIVA
- AREA DI FRANA ATTIVA NON CARTOGRAFATA
- AREA DI FRANA QUIESCENTE
- AREA DI FRANA QUIESCENTE NON CARTOGRAFATA
- AREA DI FRANA STABILIZZATA
- AREA DI FRANA STABILIZZATA NON CARTOGRAFATA (*)

AREE CON POSSIBILE TRASPORTO DI MASSA SU CONOIDI

- AREA DI CONOIDE ATTIVA NON PROTETTA
- AREA DI CONOIDE ATTIVA PARZIALMENTE PROTETTA
- AREA DI CONOIDE ATTIVA COMPLETAMENTE PROTETTA, O NON ATTIVATASI IN TEMPI RECENTI

IDROGRAFIA

- CORPI IDRICI AFFERENTI AL RETICOLO PRINCIPALE
- CORPI IDRICI AFFERENTI AL RETICOLO MINORE
- PUNTI DI SCARICO DELLE RETI URBANE DI SCOLO
- CONFINE COMUNALE

(*) TIPOLOGIA NON PRESENTE NEL TERRITORIO COMUNALE

le informazioni a carattere geologico, idrogeologico e geomorfologico riportate nel presente grafico sono per lo più assunte dallo studio geologico del territorio comunale, redatto per conto dell'Amministrazione Comunale di Curiglia con Monteviasco a cura del dott. geol. Amedeo Dordi, di Luino, firmatario del presente elaborato (2013), integrate con le notizie sul reticolo idrico di superficie fornite dal relativo studio di individuazione condotto dal dott. geol. Roberto Carimati e dal dott. geol. Giovanni Zaro (studio tecnico associato di geologia, Gazzada Schianno, 2005)

COMUNE DI CURIGLIA CON MONTEVIASCO
PROVINCIA DI VARESE

DOCUMENTO SEMPLIFICATO DEL RISCHIO IDRAULICO COMUNALE

redatto ai sensi del regolamento recante criteri e metodi per il rispetto del principio dell'invarianza idraulica ed idrologica ai sensi dell'art. 58 bis della L.R. 11.03.2005, n. 12

TAV. n. 3: VULNERABILITÀ DEI VERSANTI
planimetria generale - scala 1:10.000

data giugno 2020
rev.
rev.

dott. ing. MAURIZIO GIROLDI
via Cairoli, 26 - 21016 LUINO (VA)
tel/fax: 0332/536014
e-mail: m.giroldi@studiogiroldi.com

dott. ing. GIORGIO AMOLARI

STUDIO DI INGEGNERIA IDRAULICA-AMBIENTALE
via Parini, 16 - 21040 VENEGONO SUPERIORE (VA)
tel/fax: 0331/820920
e-mail: ing.amolari@libero.it

studio di geologia e geotecnica
dott. geol. AMEDEO DORDI
via XXV aprile, 121 - 21016 LUINO (VA)
tel/fax: 0332/535661
e-mail: adordi@libero.it