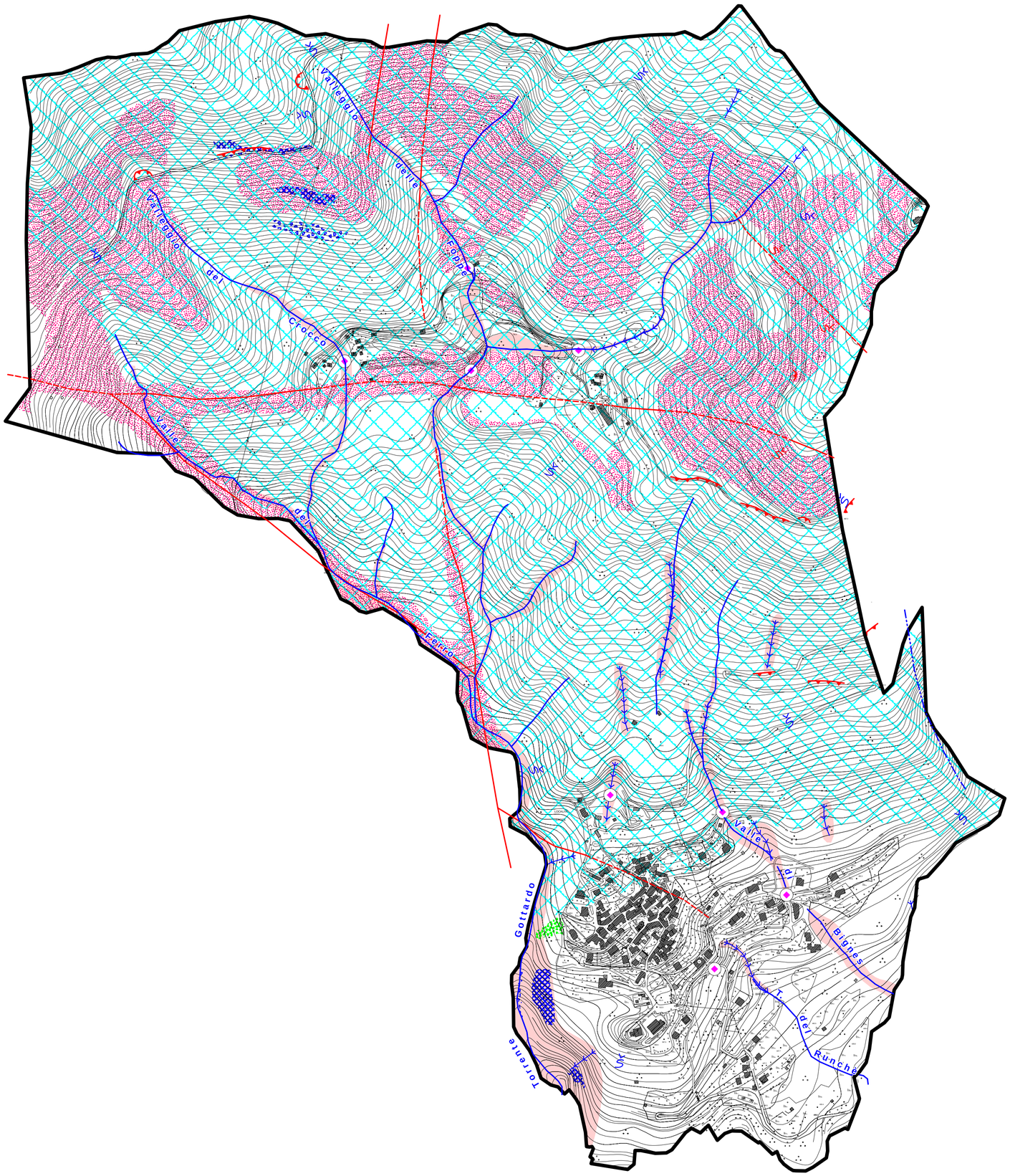

LEGENDA

1. AREE PERICOLOSE DAL PUNTO DI VISTA DELL'INSTABILITA' DEI VERSANTI

Aree di frana quiescente

- Aree soggette a crolli di massi (aree sorgente)
- Aree soggette a crolli di massi (aree di accumulo)

Aree di frana stabilizzata

- Aree interessata da scivolamenti (stabilizzate per intervento antropico)
- Aree a franosità superficiale diffusa (soliflusso)
- Aree con tracce di ruscellamento diffuso
- Orlo di degradazione di scarpata

2. AREE VULNERABILI DAL PUNTO DI VISTA IDROGEOLOGICO

- Aree sede di acquifero fratturato interessate da carsismo profondo
- Aree caratterizzate da intensa fratturazione (linee di faglia)
- Aree caratterizzate da intensa fratturazione (linee di frattura)

3. AREE VULNERABILI DAL PUNTO DI VISTA IDRAULICO

- Alvei in evoluzione morfologica
- Punti di potenziale criticità idrogeologica
- Solchi di ruscellamento concentrato; tratti di alveo in approfondimento

4. AREE CHE PRESENTANO CARATTERISTICHE GEOTECNICHE SCADENTI

- Aree con potenziali caratteristiche geotecniche/meccaniche scadenti (cataclasiti, zone morfologicamente depresse con possibile ristagno di acqua, coltri detr colluviali)

COMUNE DI DUNO

Provincia di Varese

DEFINIZIONE DELLA COMPONENTE GEOLOGICA,
IDROGEOLOGICA E SISMICA
A SUPPORTO DEL PIANO DI GOVERNO DEL TERRITORIO

L.R. 11 marzo 2005, n. 12

ALLEGATO 6

CARTA DI SINTESI

(*base topografica: rilievo aerofotogrammetrico Comunità Montana Valcuvia*)

aprile 2009

Scala 1 : 5.000

STUDIO TECNICO ASSOCIATO DI GEOLOGIA
Via Dante Alighieri, 27 - 21045 Gazzada Schianno (VA)
Tel: 0332 464105
Fax: 0332 870234
E. mail: gedageo@gedageo.191.it

Dr. Geol. Roberto Carimati

Dr. Geol. Giovanni Zaro