

LEGENDA	
	PERIMETRO DEL TESSUTO URBANO CONSOLIDATO
	AMBITO DI TRASFORMAZIONE PROGETTO E PIANO DEL DOCUMENTO DI PIANO
	CLASSE 4
	FASCIA DI RISPETTO DEI RII MINORI
	AREA ESONDAZIONE LAGO
	TERRITORIO CONTERMINI AI LAGHI (comma 1 lettera b) art.142 del D.Lgs.42/2004 e ss. mm. ed ii.
	FASCIA DI RISPETTO DEL CORSO D'ACQUA PUBBLICO ROGGIA O RIALE DEL MULINO DI MEZZO (comma 1 lettera b) art.142 del D.Lgs.42/2004 e ss. mm. ed ii.
	FASCIA DELLA PROFONDITA' DI ML. 1000,00 DALLA LINEA DI BATTIGIA DEI LAGHI (R.R. n°3 del 21.03.06)
	AMBITO DI ELEVATA NATURALITA' Curva di livello > 350 m. s.l.m. (D.G.R. 4/3859 del 10.12.85 in attuazione legge 431/85)
	FASCIA DI RISPETTO STATALE 629
	FASCIA DI RISPETTO DEGLI ELETTRODOTTI AD ALTA TENSIONE
	FASCIA DI RISPETTO DI POZZI E SORGENTI
	FASCIA DI RISPETTO CIMITERIALE
	SIC IT 2010008 "LAGO DI COMABIO"
	VINCOLO IDROGEOLOGICO

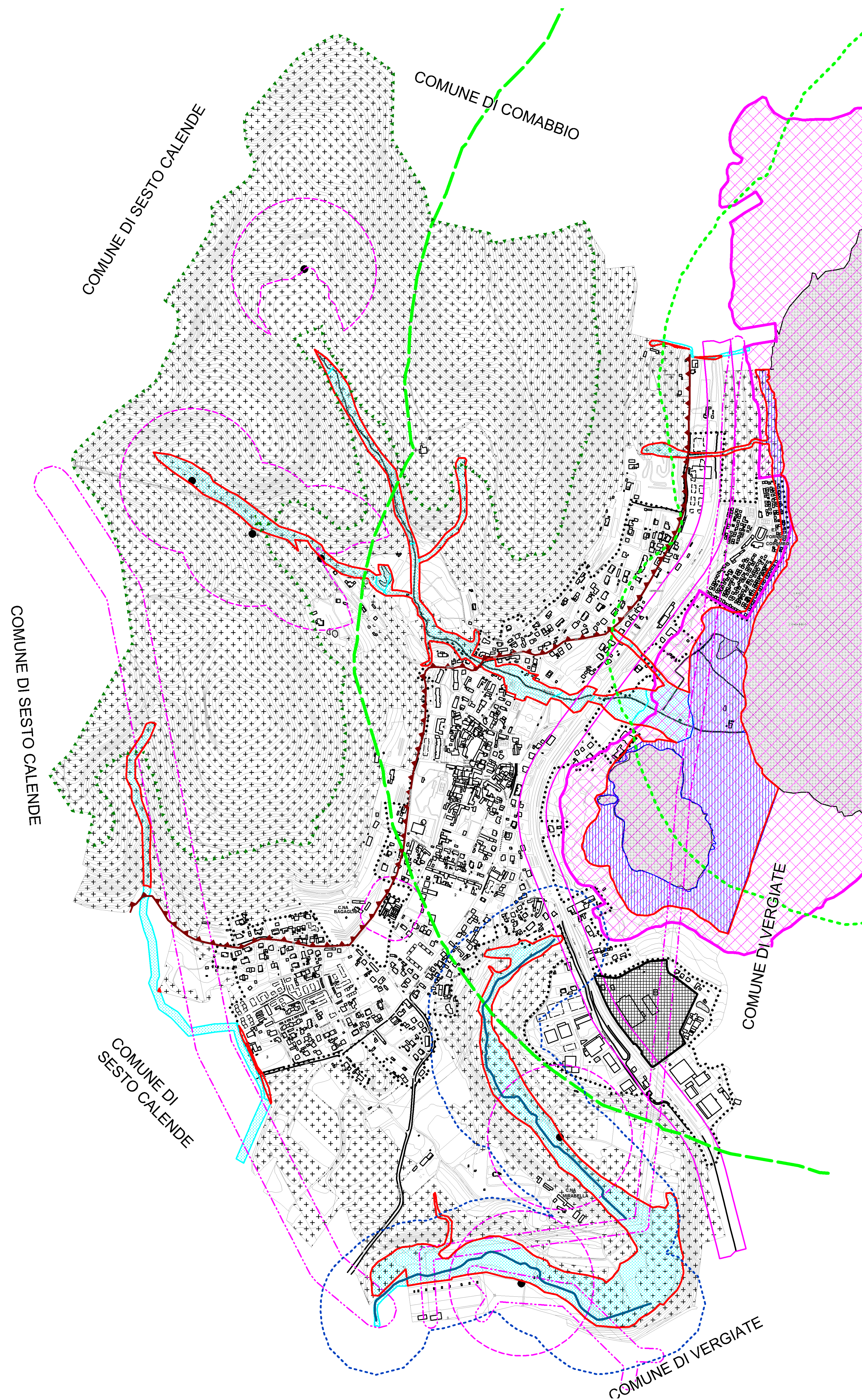

  
**COMUNE DI MERCALLO**  
 Provincia di Varese

  
**MERCALLO**  
 PROGETTO P.G.T.

**PIANO DI GOVERNO DEL TERRITORIO**  
 Legge Regionale 11 marzo 2005, n° 12

**Documento di Piano**  
 Elaborato DP.4  
 Scala 1: 5.000

**Vincoli**  
 Aree non oggetto di trasformazione

  
 Settembre 2009

Gruppo incaricato:  
 Dott. arch. Giulio Carta (capogruppo) IL SINDACO  
 Dott. arch. Alfredo Castiglioni  
 Dott. arch. Cristina Alinovi  
 Dott. arch. Andrea Bigatti  
 Dott. arch. Simona Maria Masciarino  
 Dott. arch. Fiorenza Pomilio  
 Dott. arch. Gianluca Maculan  
 Dott. ing. Federico Pedranzini IL RESPONSABILE DEL PROCEDIMENTO  
 Dott. ing. Domenico Usertelli  
 Dott. agronomo Pier Luigi Perino

Adottato con delibera C.C. n° - Approvato con delibera C.C. n°

TUTTO IL TERRITORIO COMUNALE E' SOGGETTO AL VINCOLO BELLEZZE DI INSIEME AI SENSI DELL'Art. 136 comma 1 lettere c) e d) del D.Lgs. 42/04 e ss. mm. ed ii.