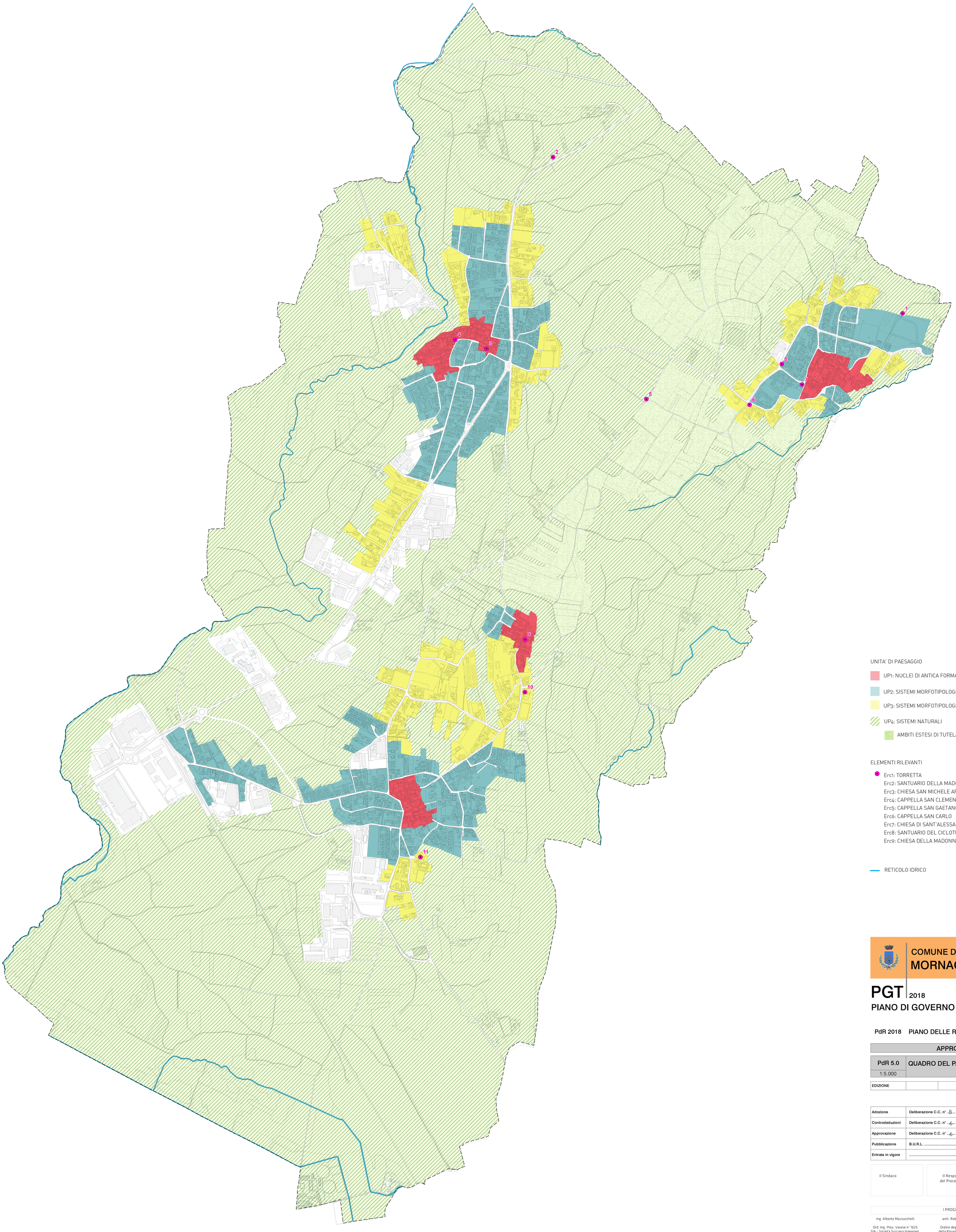

UNITA' DI PAESAGGIO

- UP1: NUCLEI DI ANTICA FORMAZIONE
- UP2: SISTEMI MORFOTIPOLOGICI UNITARI
- UP3: SISTEMI MORFOTIPOLOGICI DIFFUSI
- UP4: SISTEMI NATURALI
- AMBITI ESTESI DI TUTELA PAESAGGISTICA

ELEMENTI RILEVANTI

- Erc1: TORRETTA
- Erc2: SANTUARIO DELLA MADONNA DEL BUON VIAGGIO
- Erc3: CHIESA SAN MICHELE ARCANGELO
- Erc4: CAPPELLA SAN CLEMENTE
- Erc5: CAPPELLA SAN GAETANO
- Erc6: CAPPELLA SAN CARLO
- Erc7: CHIESA DI SANT'ALESSANDRO
- Erc8: SANTUARIO DEL CICLOTURISTA
- Erc9: CHIESA DELLA MADONNA DI LORETO

RETICOLO IDRICO

COMUNE DI
MORNAGO

PGT 2018
PIANO DI GOVERNO DEL TERRITORIO

PdR 2018 PIANO DELLE REGOLE

APPROVAZIONE	
PdR 5.0	QUADRO DEL PAESAGGIO
1:5.000	

EDIZIONE				

Adozione	Deliberazione C.C. n° 8 del 30 marzo 2021
Controdeduzioni	Deliberazione C.C. n° 6 del 15 marzo 2022
Approvazione	Deliberazione C.C. n° 6 del 15 marzo 2022
Pubblicazione	B.U.R.L. ..... n° ..... del .....
Entrata in vigore	.....

Il Sindaco	Il Responsabile del Procedimento	Il Segretario comunale

I PROGETTISTI

ing. Alberto Mazzucchelli
Ord. Ing. Prov. Varese n° 1625
SIA - Società Svizzera Ingegneri e architetti n° 160796

arch. Roberto Pozzi
Ordine degli Architetti della Provincia di Varese n°1017

arch. Maurizio Mazzucchelli
Ordine degli Architetti della Provincia di Varese n°1213

Alberto Mazzucchelli ingegnere
Roberto Pozzi architetto
Maurizio Mazzucchelli architetto

Studio Associato
INGEGNERIA
URBANISTICA
ARCHITETTURA

I - 21040 Morazzone (VA)
Via Europa 54

I - 20123 Milano
Passaggio Duomo 2

T +39 0332 870.777
F +39 0332 870.888
info@mpma.it
www.mpma.it

C.F. e P. IVA 01884550128

Documento depositato presso la Società Italiana Autori ed Editori (SIAE). Tutti i diritti sono riservati. Vietata la riproduzione non autorizzata