

PROSPETTO SUD - stato di comparazione - scala 1:100

■ OPERE IN COSTRUZIONE

■ OPERE IN DEMOLIZIONE

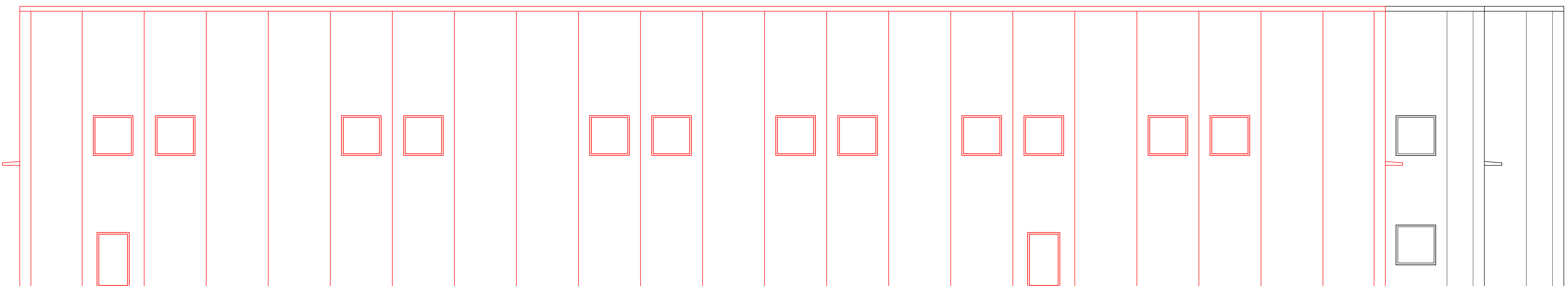

PROSPETTO EST - stato di comparazione - scala 1:100

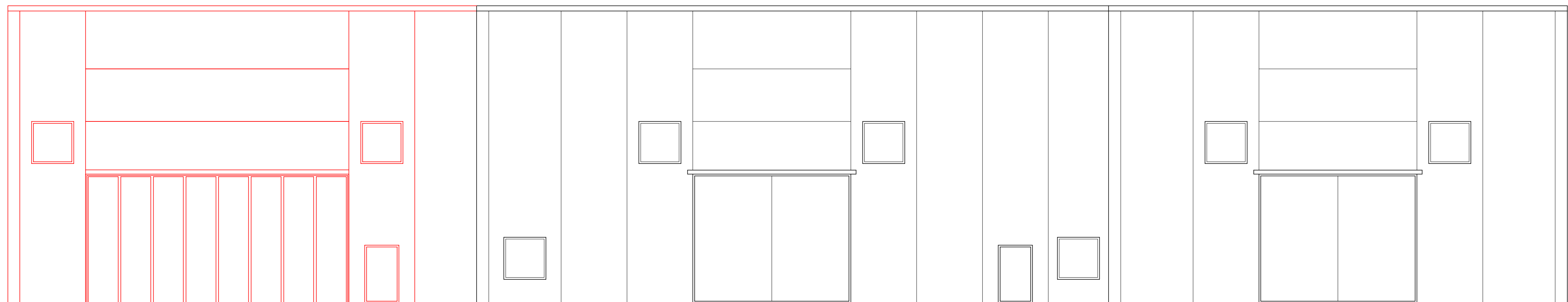

PROSPETTO NORD - stato di comparazione - scala 1:100

matteomilani
architetto

via capriolo n. 90 - 21048 solbiate arno (VA) - tel./fax 0331 992900 - mail studiomaticmatteo@libero.it



progetto per ampliamento di fabbricato uso deposito industriale in variante urbanistica al P.G.T. vigente, ai sensi dell'art. 8 del D.P.R. 160/2010 e dell'art. 97 della L.R. 12/2005 e s.m.i.

oggetto: prospetti - stato di comparazione

i committenti:

Società UBI LEASING s.p.a. (proprietaria)

Ditta F.lli PIETROBON s.r.l. (utilizzatrice)

il progettista

tavola

11



data

revisione