

	Superficie (ha)	Percentuale %
Ambito agricolo su macroclasse Fertile (F)	19,76	41,16
Ambito agricolo su macroclasse Moderatamente Fertile (MF)	28,25	58,84
<b>TOTALE</b>	<b>48,00</b>	

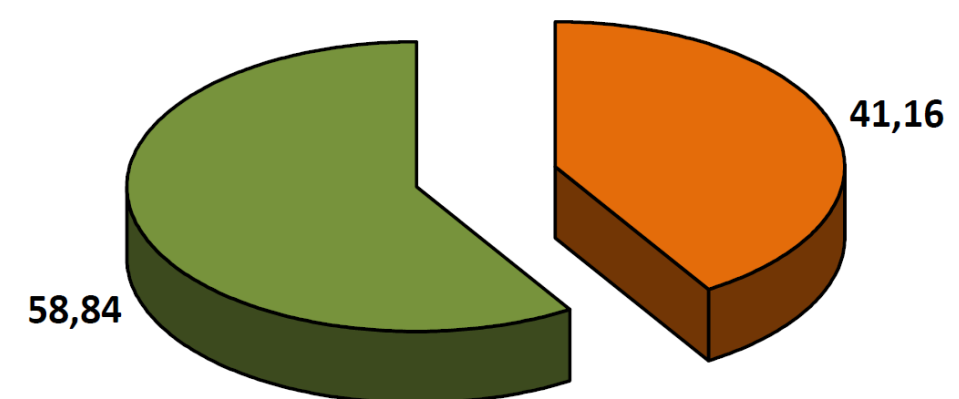

■ Ambito agricolo su macroclasse Fertile (F)  
■ Ambito agricolo su macroclasse Moderatamente Fertile (MF)

	Superficie (ha)	Percentuale %
Ambito agricolo su macroclasse Fertile (F)	19,84	39,32
Ambito agricolo su macroclasse Moderatamente Fertile (MF)	30,63	60,68
<b>TOTALE</b>	<b>50,47</b>	

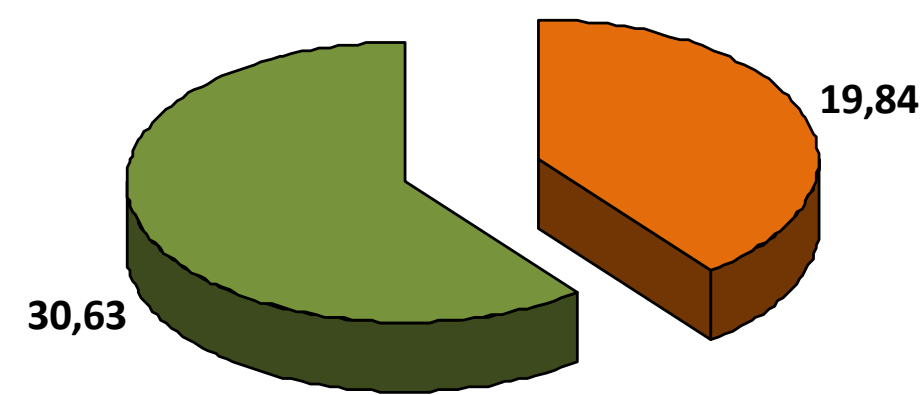

■ Ambito agricolo su macroclasse Fertile (F)  
■ Ambito agricolo su macroclasse Moderatamente Fertile (MF)

	Macroclasse F (ha)	Macroclasse MF (ha)
Ambiti agricoli PTCP	19,76	28,25
Ambiti agricoli PGT	19,84	30,63
Differenze	0,08	2,38
<b>SALDO FINALE</b>		<b>2,46</b>

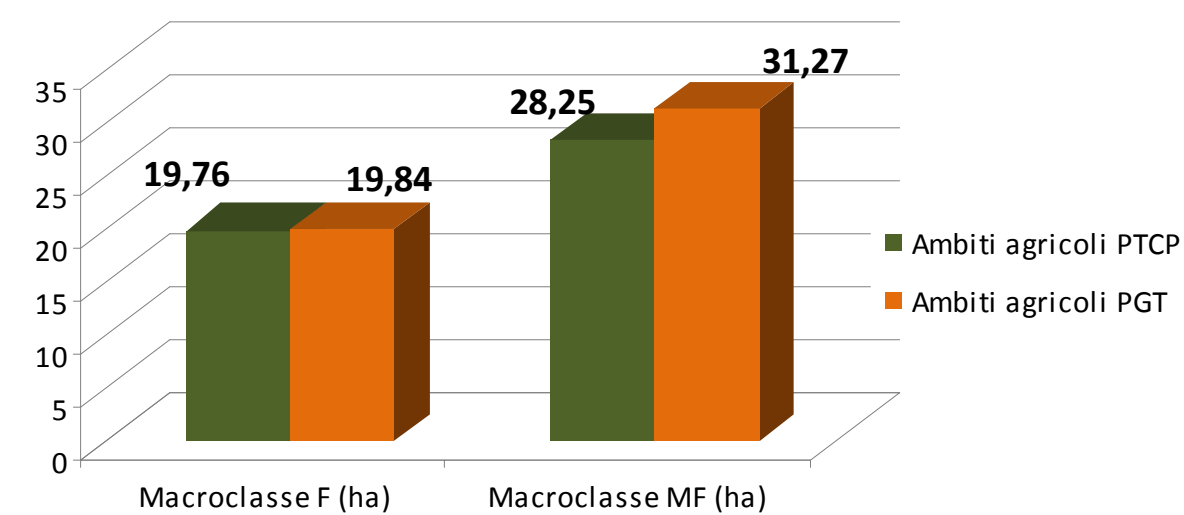

## Legenda

### Riferimenti territoriali

- Confine comunale
- Perimetro del Tessuto Urbanizzato Consolidato - TUC

### Ambiti Agricoli (PTCP - PGT)

- Ambiti agricoli su Macroclasse Fertile - F
- Ambiti agricoli su Macroclasse Moderatamente Fertile - MF

### Confronto PGT - PTCP

- Ambiti agricoli rimasti invariati
- Ambiti agricoli aggiunti
- Ambiti agricoli sottratti

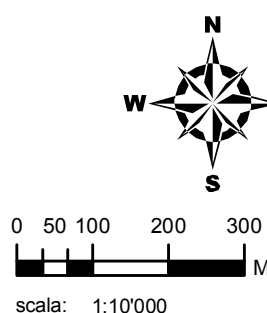

### Ambiti Agricoli previsti dal Piano di Coordinamento Territoriale Provinciale - PTCP

### Ambiti Agricoli così come previsti dal Piano di Governo del Territorio - PGT

### Ambiti Agricoli : Carta di confronto PTCP - PGT

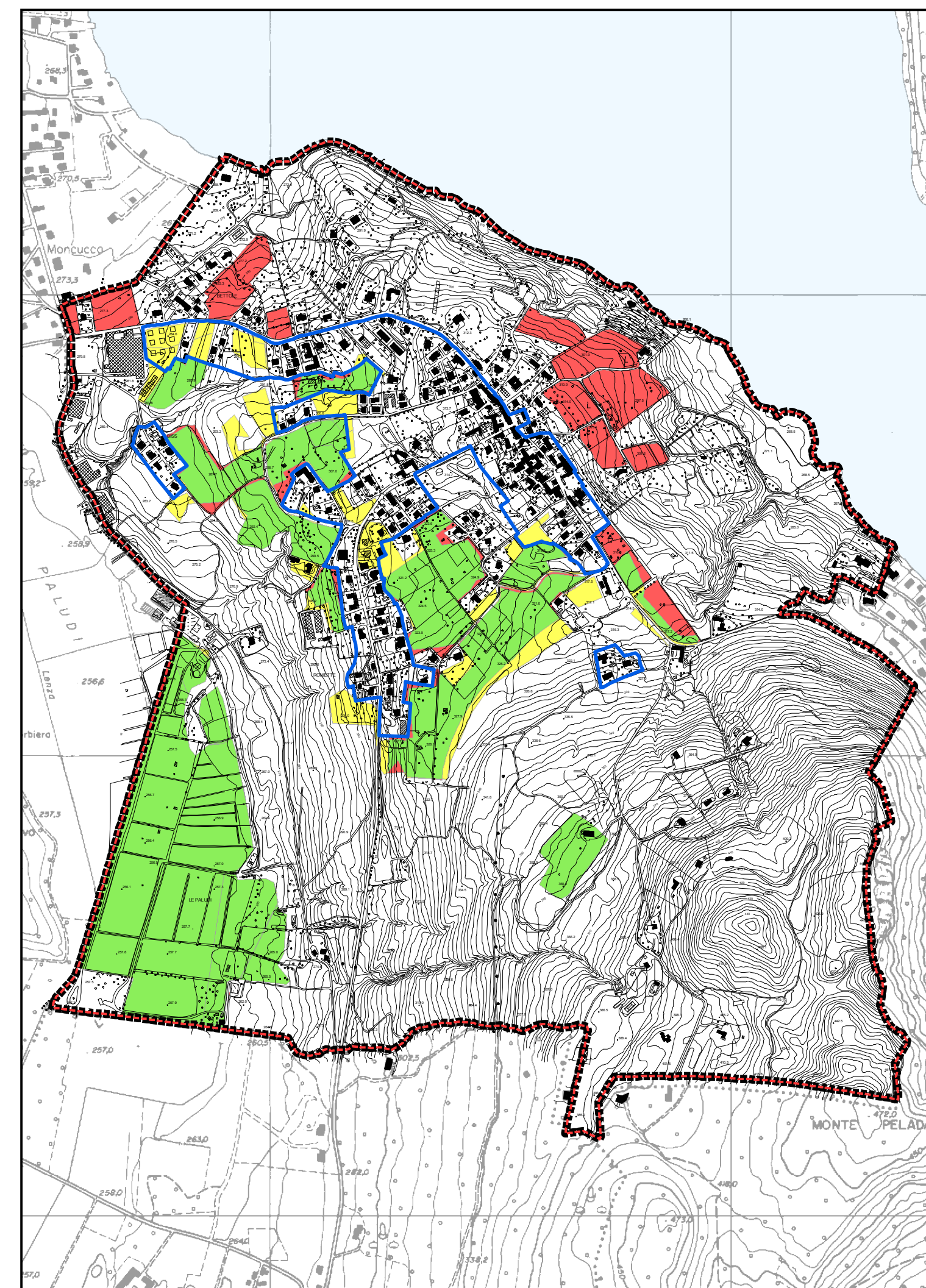
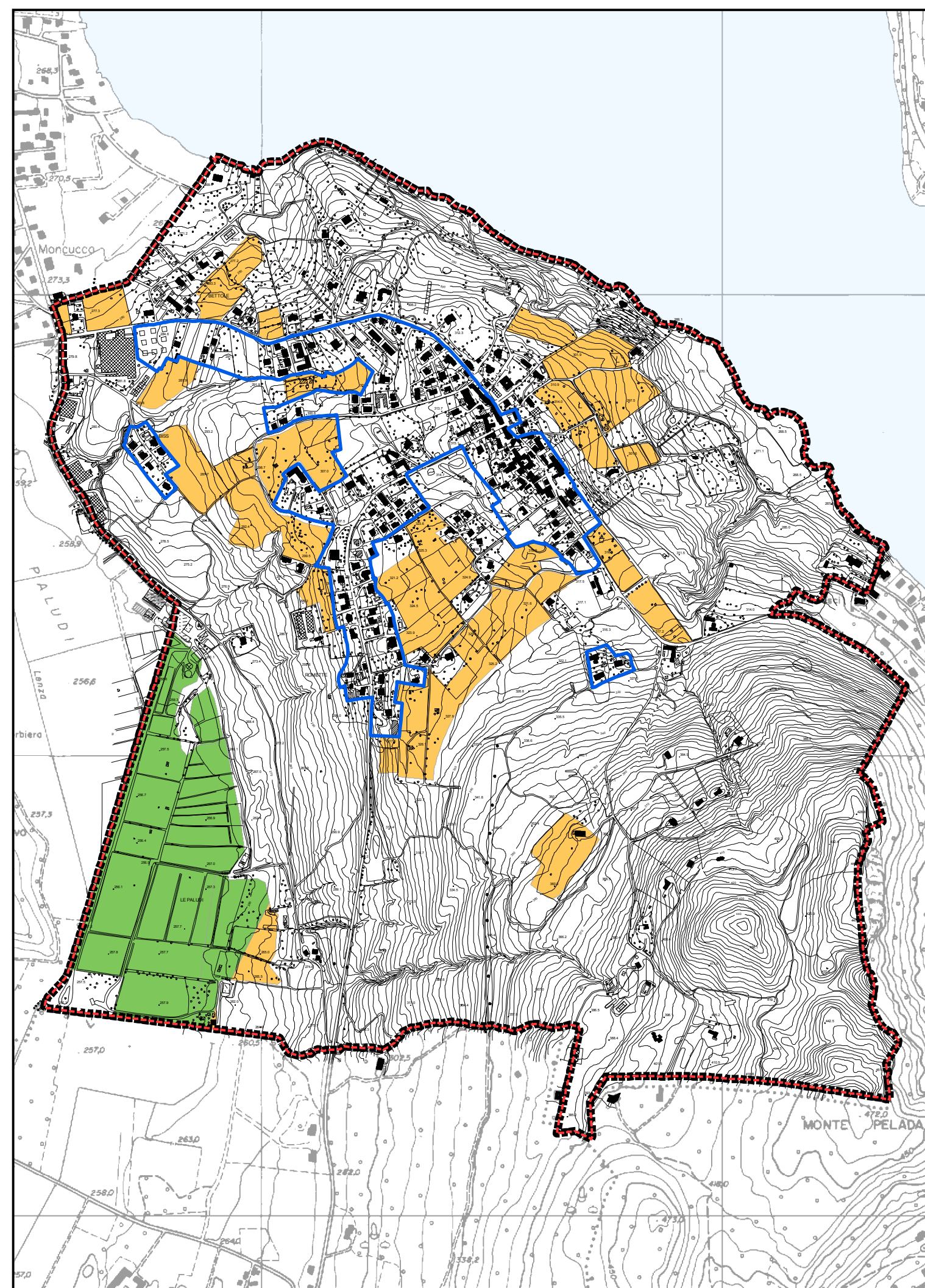
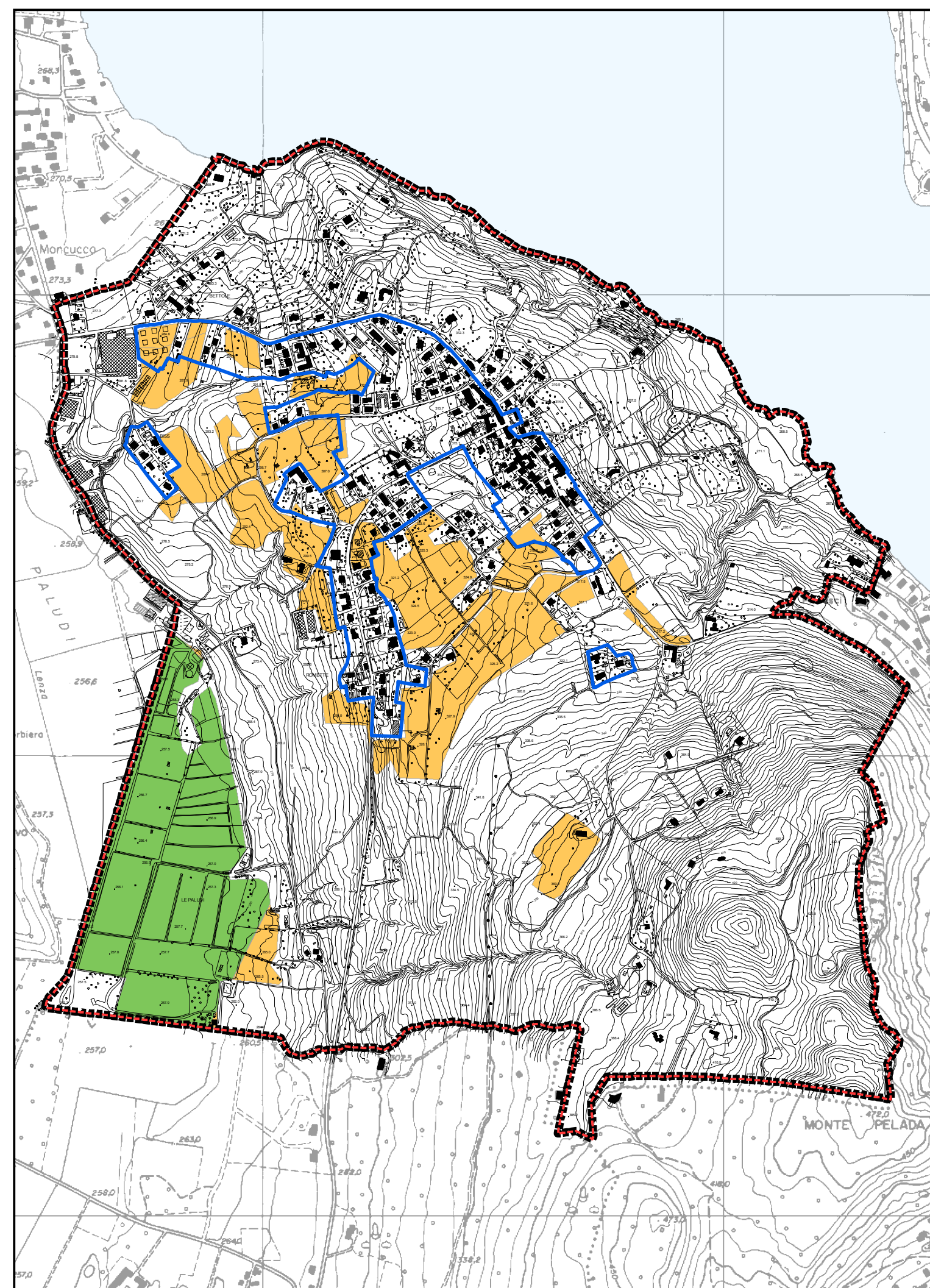



## Comune di OSMATE

# PGT Piano di Governo del Territorio

2010 - 2014

2010

<b>Ddp</b>	<b>DOCUMENTO DI PIANO</b>		
<b>18</b>	Coerenze PTCP Ridefinizione della dotazione degli ambiti agricoli comunali		
scala 1:5.000	VERSIONI:	ottobre 2010	<b>APPROVAZIONE</b>
Adozione:	Deliberazione C.C. n° 10 del 30/03/2010		
Approvazione :	Deliberazione C.C. n° 25 del 2/10/2010		
Publicazione:	B.U.R.L. _____ n° _____ del _____		

Il sindaco

Il Responsabile del Procedimento

Il Segretario Comunale

**Capogruppo:**  
Prof. Avv. Emanuele Boscolo  
Iscritto all'Ordine degli Avvocati della Provincia di Varese

**I PROGETTISTI:**  
Dott. Agr. Giovanni Castelli  
Iscritto all'Ordine degli Agronomi della Provincia di Varese

Dott. Arch. Giorgio De Wolf  
Iscritto all'Ordine degli Architetti, Pianificatori, Paesaggisti e Conservatori della Provincia di Varese

**Collaborazioni:**  
Dott. Arch. Binda Davide  
Ordine degli Arch della Prov. di Varese  
Dott. Pianificatore Territoriale Alessio Trevisi

Prof. Avv. Emanuele Boscolo  
studio professionale  
Angera Piazzale Volta n.2  
Tel. 0331/960310  
Fax 0331/932970  
leleboscolo@libero.it

Studio Tecnico Castelli S.a.s. di Castelli Giovanni & C  
Via Monteggia 38  
20014- Laveno M. (Va)  
Tel. 0332/651993  
info@studio.tecnico.castelli.eu  
P. IVA 02426270126