

Inquadramento territoriale

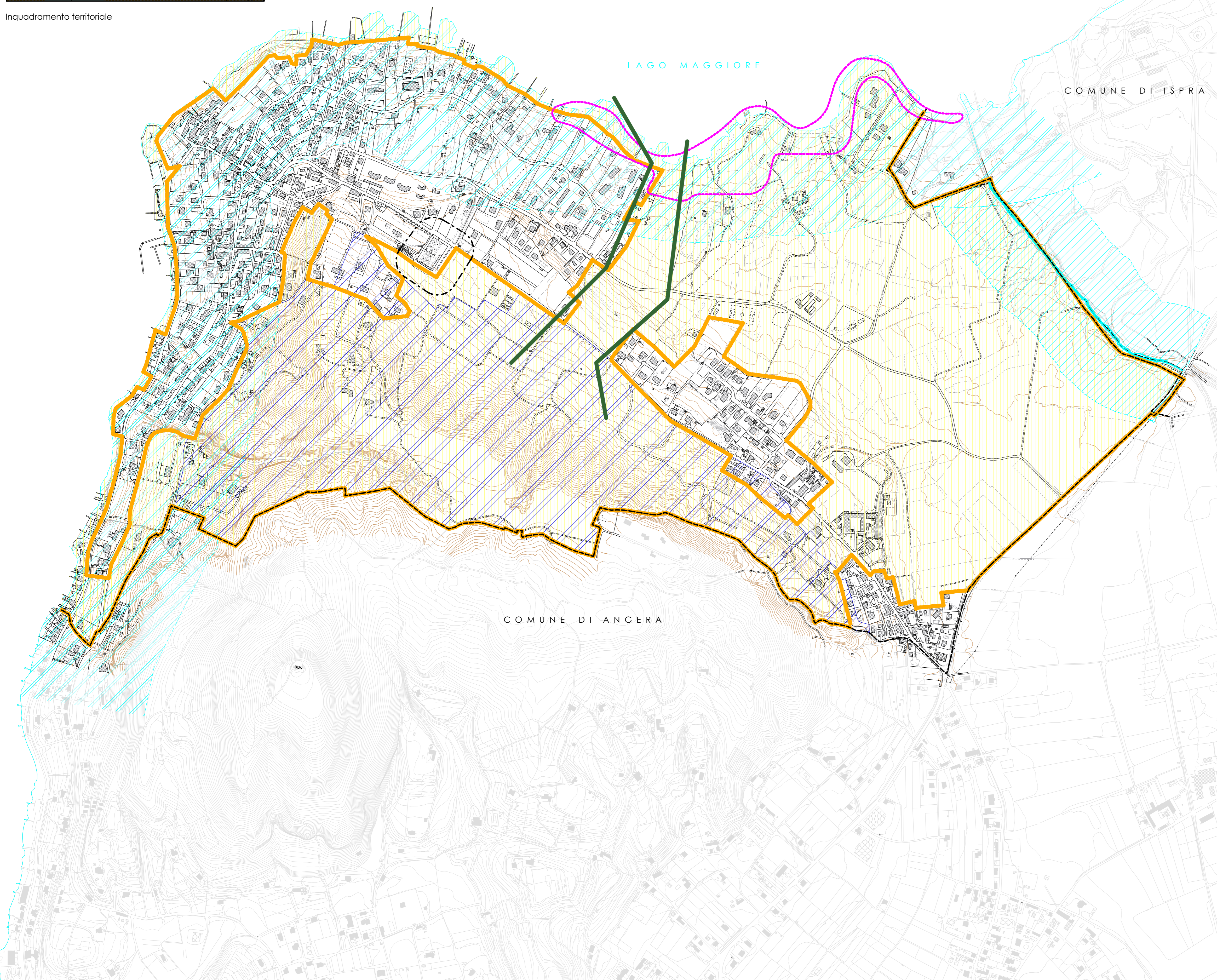

- CONFINE COMUNALE
- VINCOLI ED AMBITI DI TUTELA
- FASCIA DI RISPETTO CIMITERIALE
 - VINCOLO SUI LAGHI
300 m. dalla linea di battigia
D. Lgs. 42/2004 - art. 142 lett. b)
 - CORSI D'ACQUA VINCOLATI
D. Lgs. 42/2004 - art. 142 lett. c)
 - VINCOLO SUI CORSI D'ACQUA
150 m. dalle sponde
D. Lgs. 42/2004 - art. lett. c)
 - VINCOLO IDROGEOLOGICO
 - PARCO LOCALE DI INTERESSE SOVRACOMUNALE
PLUS "GOLFO DELLA QUASSA"
 - RETE NATURA 2000
ZONA DI PROTEZIONE SPECIALE | ZPS "CANNETI DEL LAGO MAGGIORE"
 - RETE ECOLOGICA
VARCHI

Ambiti di tutela paesaggistica, ambientale ed ecologica
 D.Lgs. 42/2004 art. 136 "Bellezze d'insieme" | intero territorio
 D.Lgs. 42/2004 art. 142 "Territori contermini ai laghi tutelati"
 L.R. 30/11/83 n. 86 "Area di rilevanza ambientale" | intero territorio

Ambiti di tutela specifica del Piano Territoriale Regionale | PTR
 PTR | art. 19 comma 4, appartenenza agli ambiti di salvaguardia dello scenario lacuale del Lago Maggiore (intero territorio)
 PTR | art. 19 commi 5 e 6, appartenenza agli ambiti di specifica tutela paesaggistica dei laghi Insubrici (fascia costiera)

Comune di Ranco
 PROVINCIA DI VARESE

PGT
 Piano di Governo del Territorio
 VARIANTE

DOCUMENTO DI PIANO - PIANO DELLE REGOLE



CARTA DEI VINCOLI
 INTERO TERRITORIO - scala 1:5000

Il Sindaco

Il Segretario comunale

I professionisti incaricati
 Stefano Franco ingegnere | responsabile di progetto
 Silvia Ghiringhelli architetto

4 Delibera di Adozione del Consiglio Comunale n. del del
 Delibera di Approvazione del Consiglio Comunale n. del del