

## CARTA CONDIVISA DEL PAESAGGIO

### STRUTTURA DEL PAESAGGIO LOCALE

AMBITI - SISTEMI - ELEMENTI DEL PAESAGGIO	TIPO DI SENSIBILITÀ PAESAGGISTICA
NUCLEO DI ANTICA FORMAZIONE	morfologico-strutturale vedutistico e percettivo simbolico e storico-culturale
NATURALE ESPANSIONE DEL NUCLEO DI ANTICA FORMAZIONE	morfologico-strutturale vedutistico e percettivo storico-culturale
NUCLEO RURALI DI ANTICA FORMAZIONE	morfologico-strutturale e naturale vedutistico e percettivo simbolico e storico-culturale
AMBITO DEL COSTRUITO	morfologico-strutturale
FASCIA LAGO DI PREGIO	morfologico-strutturale e naturale vedutistico e percettivo simbolico e storico-culturale
AMBITO COLLINARE DI PREGIO	morfologico-strutturale e naturale vedutistico e percettivo simbolico e storico-culturale
AMBITO BOSCATO O PEDECOLLINARE	morfologico-strutturale e naturale vedutistico e percettivo simbolico
ZPS "CANNETI DEL LAGO MAGGIORE"	morfologico-strutturale e naturale vedutistico e percettivo tutela ambientale
AMBITO AGRICOLO DELLA QUASSA	morfologico-strutturale e naturale vedutistico e percettivo simbolico e storico-culturale
AMBITO BOSCATO DEL MONTE SAN QUIRICO	morfologico-strutturale e naturale vedutistico e percettivo simbolico e storico-culturale



## CARTA DELLA SENSIBILITÀ PAESAGGISTICA

### SENSIBILITÀ PAESAGGISTICA DEI LUOGHI

#### LIVELLI O CLASSI DI SENSIBILITÀ

3	SENSIBILITÀ MEDIA
4	SENSIBILITÀ ELEVATA
5	SENSIBILITÀ MOLTO ELEVATA

Nota: nel territorio di Rancho non vengono rilevate le classi  
1 - SENSIBILITÀ MOLTO BASSA  
2 - SENSIBILITÀ BASSA

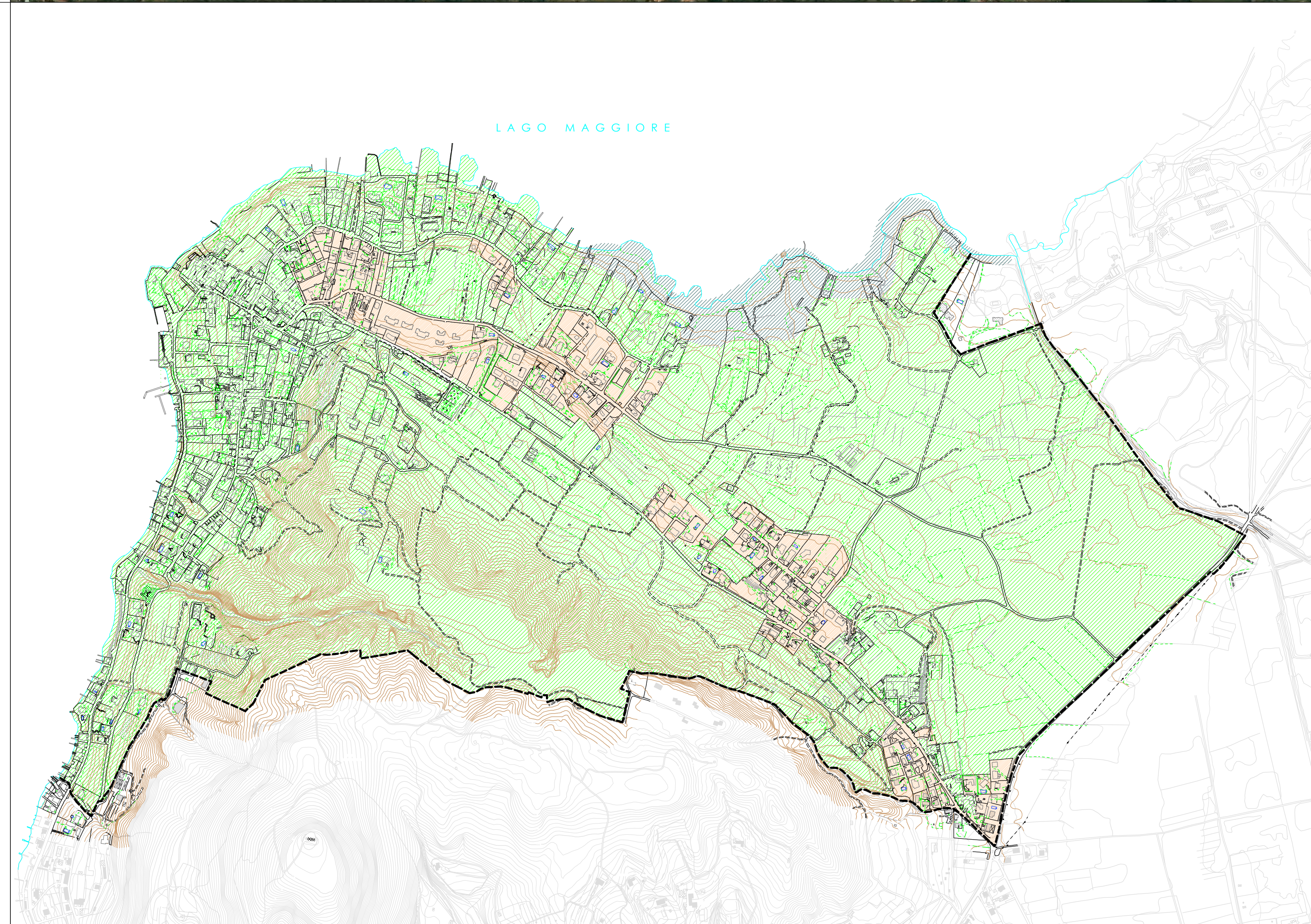

Comune di Rancho  
PROVINCIA DI VARESE

## PGT

Piano di Governo del Territorio  
VARIANTE

### DOCUMENTO DI PIANO



CARTA CONDIVISA DEL PAESAGGIO  
CARTA DELLA SENSIBILITÀ PAESAGGISTICA  
INTERO TERRITORIO - scala 1:7.500

Il Sindaco

Il Segretario comunale

I professionisti incaricati

Stefano Franco ingegnere | responsabile di progetto  
Silvia Ghiringhelli architetto

5

Delibera di Adozione del Consiglio Comunale n. del  
Delibera di Approvazione del Consiglio Comunale n. del

Elaborato modificato a seguito dell'accoglimento delle osservazioni e dei pareri