

FRONTE PARCO

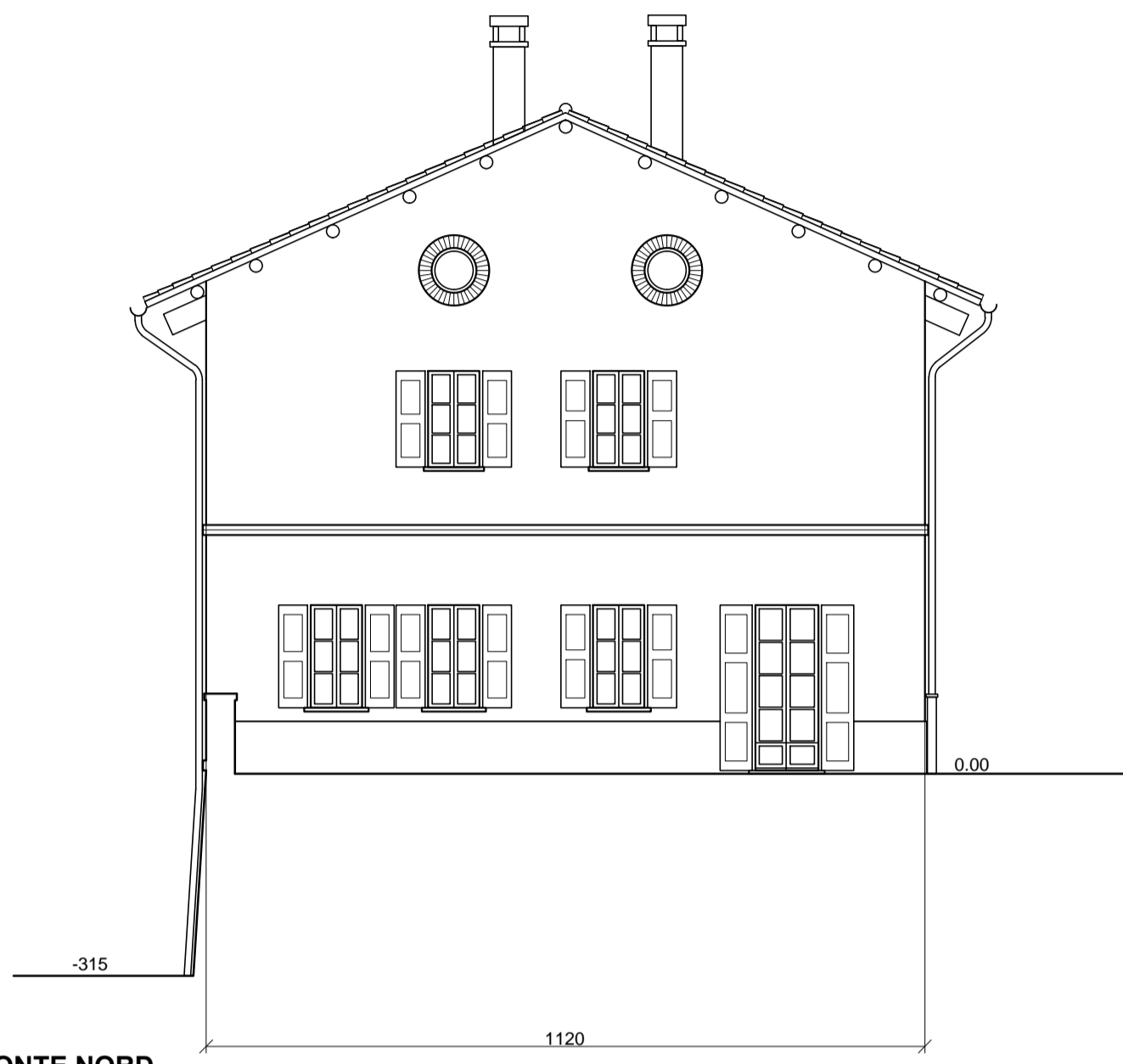

FRONTE NORD

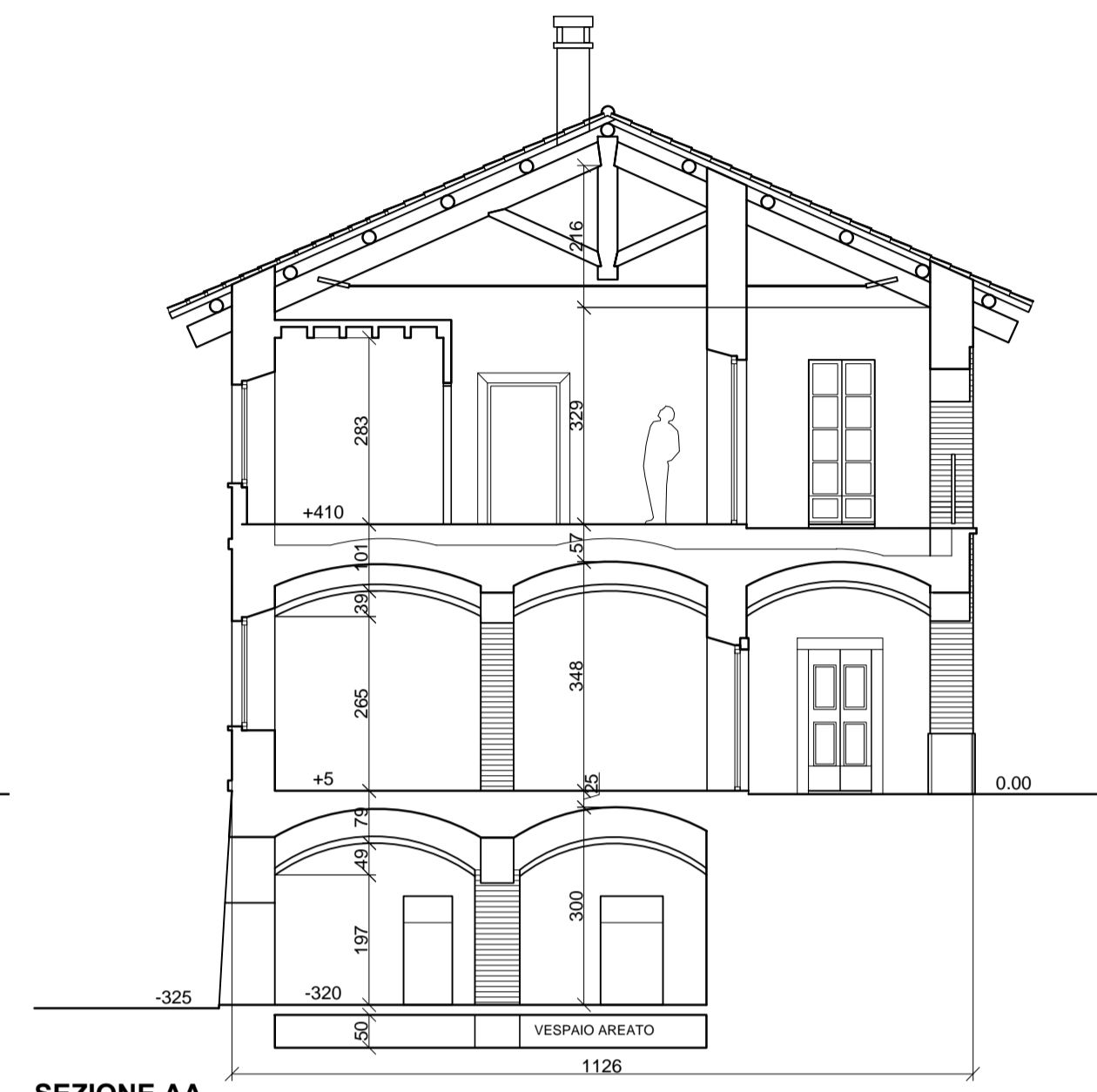

SEZIONE AA

**LEGENDA DEI MATERIALI DI FACCIATA**

- 01 copertura in cippi originali con sostituzione del 50% dello strato inferiore
- 02 camini ricostruiti con forma e materiali originali
- 03 pannello isolante sp. mm. 100
- 04 nuovi canali di gronda in lamiera verniciata colore rame invecchiato
- 05 membrana al vapore
- 06 nuovo assito in legno abete sp. mm. 25
- 07 struttura originale in legno mantenuta, lavata e verniciata
- 08 nuovi pluviali in lamiera verniciata colore rame invecchiato
- 09 nuovi terminali inferiori dei pluviali in ghisa naturale
- 10 antoni originali restaurati ed in parte integrati con uguali
- 11 finestre in legno con disegno originale verniciato in colore originale
- 12 superfici lapidee originali pulite e consolidate
- 13 superfici in laterizio originali pulite e consolidate
- 14 intonaci di facciata originali puliti e consolidati con sostituzione delle parti ammantate con malta di calce
- 15 zoccolatura come originale eseguita con malta deumidificante strotolata fine
- 16 parapetto in ferro battuto color grigio antracite

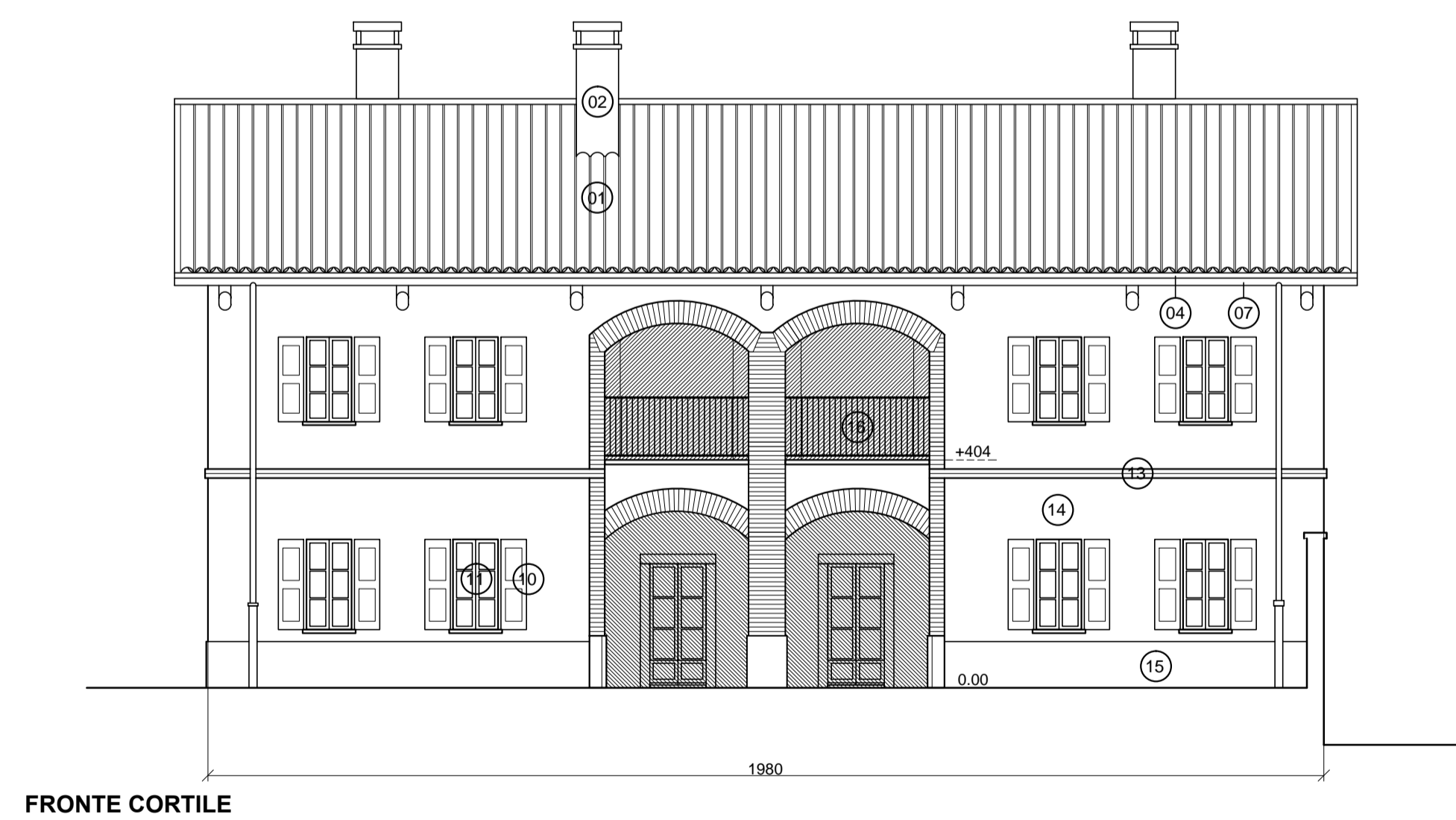

FRONTE CORTILE

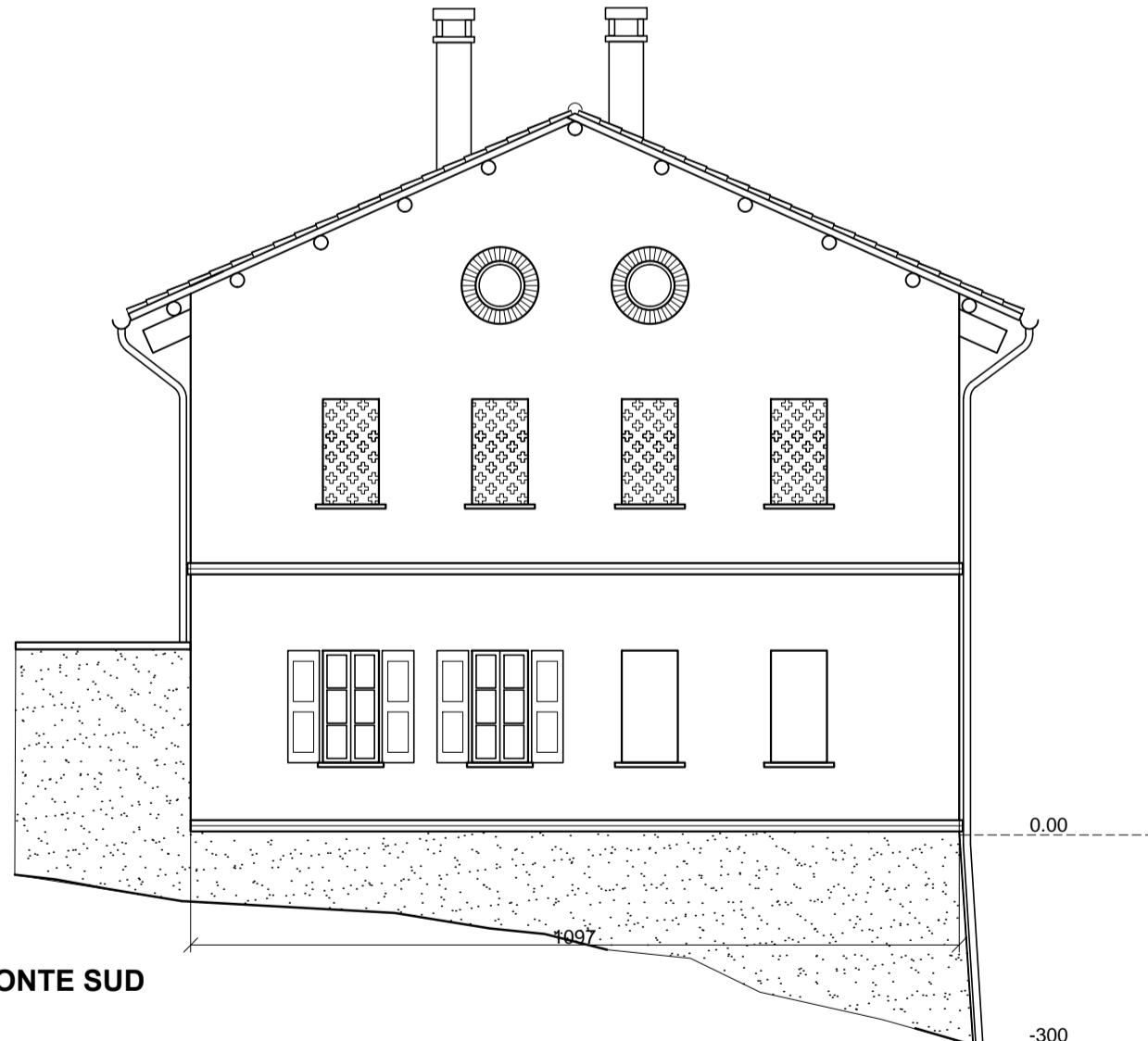

FRONTE SUD

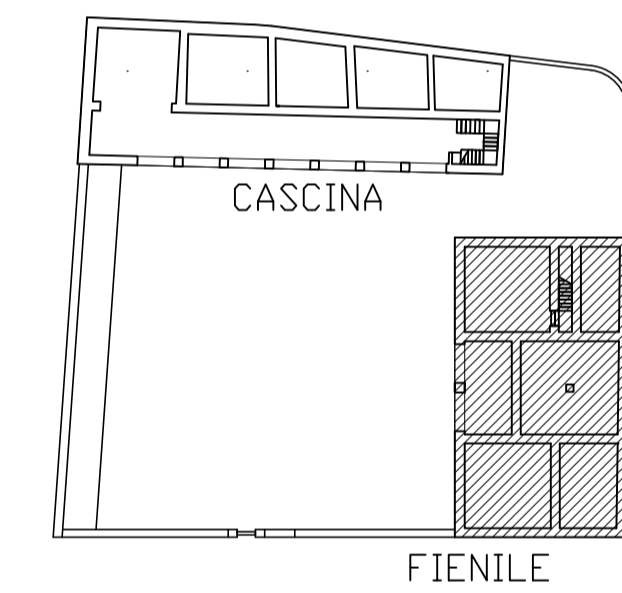

IL PROGETTISTA

LA PROPRIETA'

AGGIORNAMENTI

NOTE

COMUNE DI SUMIRAGO PIANO DI RECUPERO TR18	CASCINA AL PRASO VIA GIUSEPPE VERDI 15 CAIDATE DI SUMIRAGO (VARESE)	<b>C</b>
PIERGIORGIO FASOLI ARCHITETTO FILIPPO VISCONTI ARCHITETTO	VIA DANTE ALIGHIERI 10 21040 SUMIRAGO VARESE T +39 0331 906586 - studio.visconti@alice.it	
INCARICO	SIGNOR GIOVANNI BARBIANO DI BELGIOJOSO PIAZZA SANT'ALESSANDRO 2 MILANO RECUPERO EDIFICI RUSTICI	PRD.N. <b>579</b>
OGGETTO	PROGETTO EDIFICIO FIENILE, PROSPETTI E SEZIONI	TAVV. <b>17</b>
		DATA 10-05-2014
		AGG. SCALA <b>1:100</b>
		DIS. FILE