

PR_310 Prospetto Sud 1:200

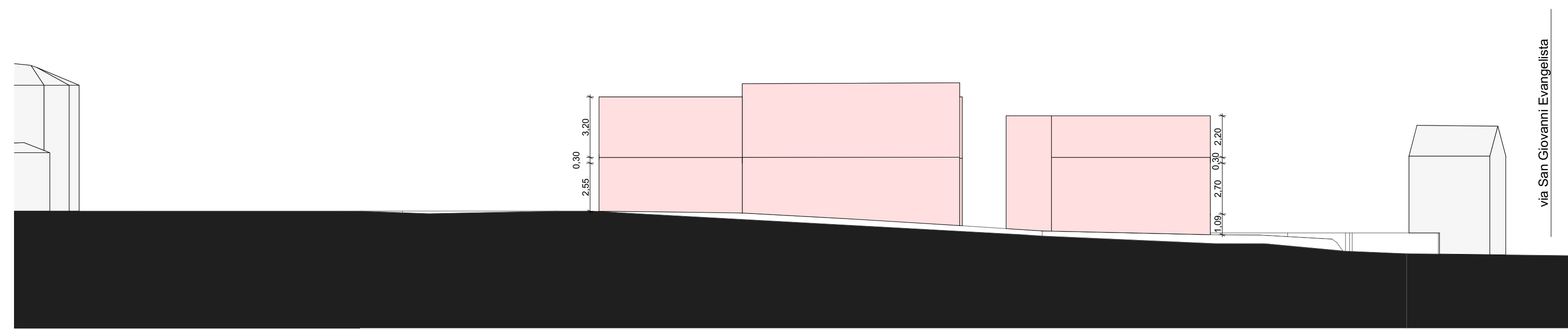

PR_330 Prospetto Ovest 1:200

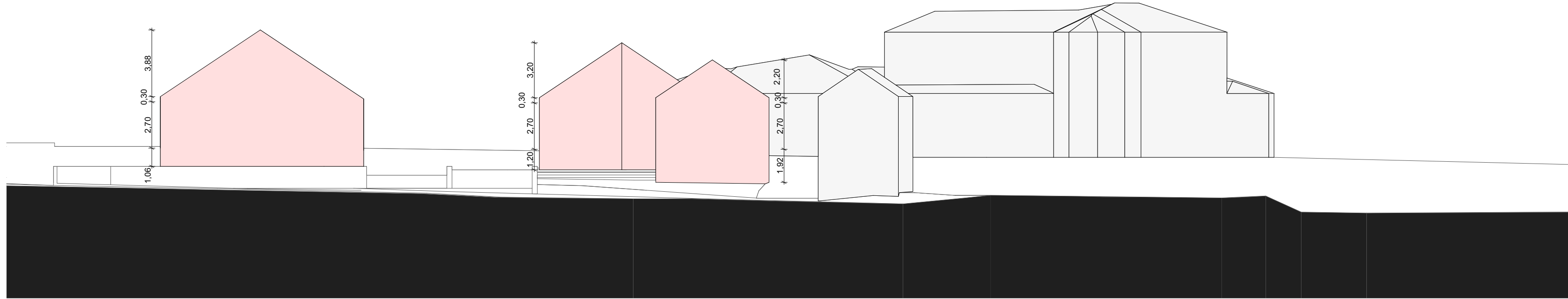

PR_320 Prospetto Ovest 1:200

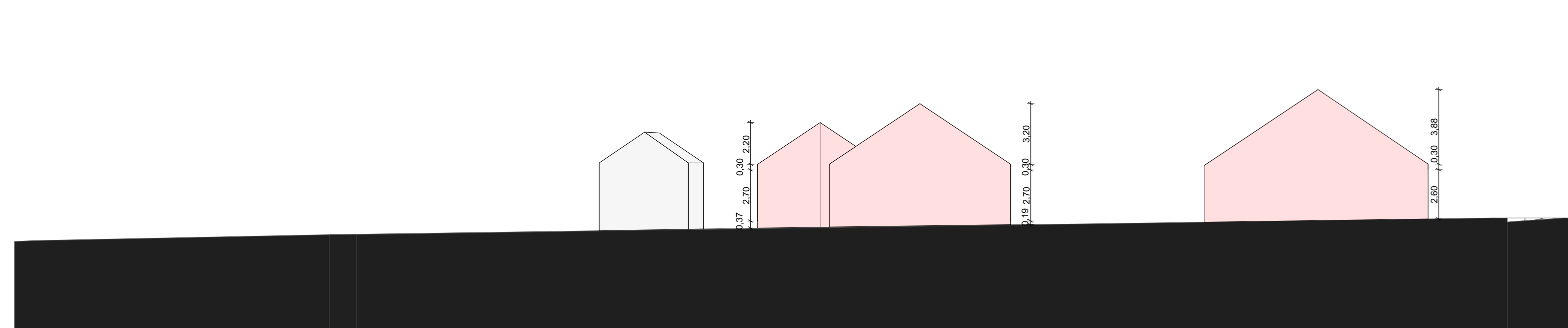

PR_340 Prospetto Nord 1:200

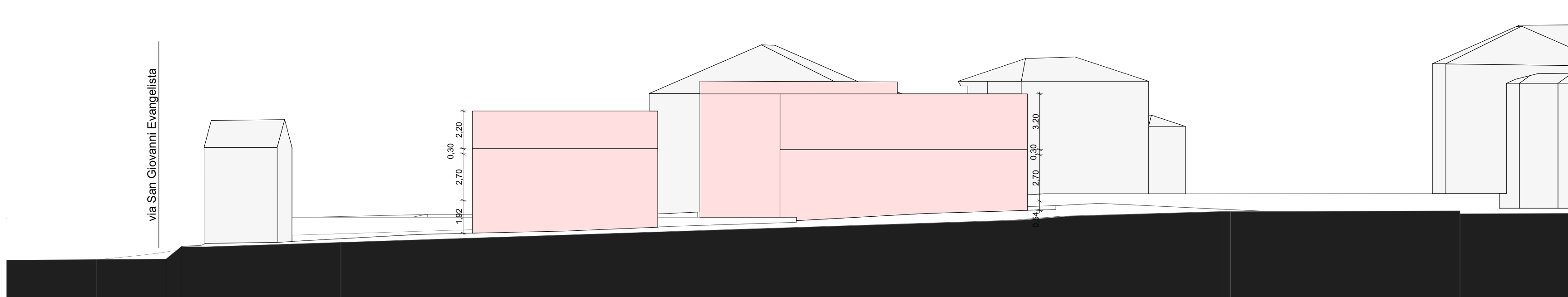

PR_ Mappali TR 3.1 1:500

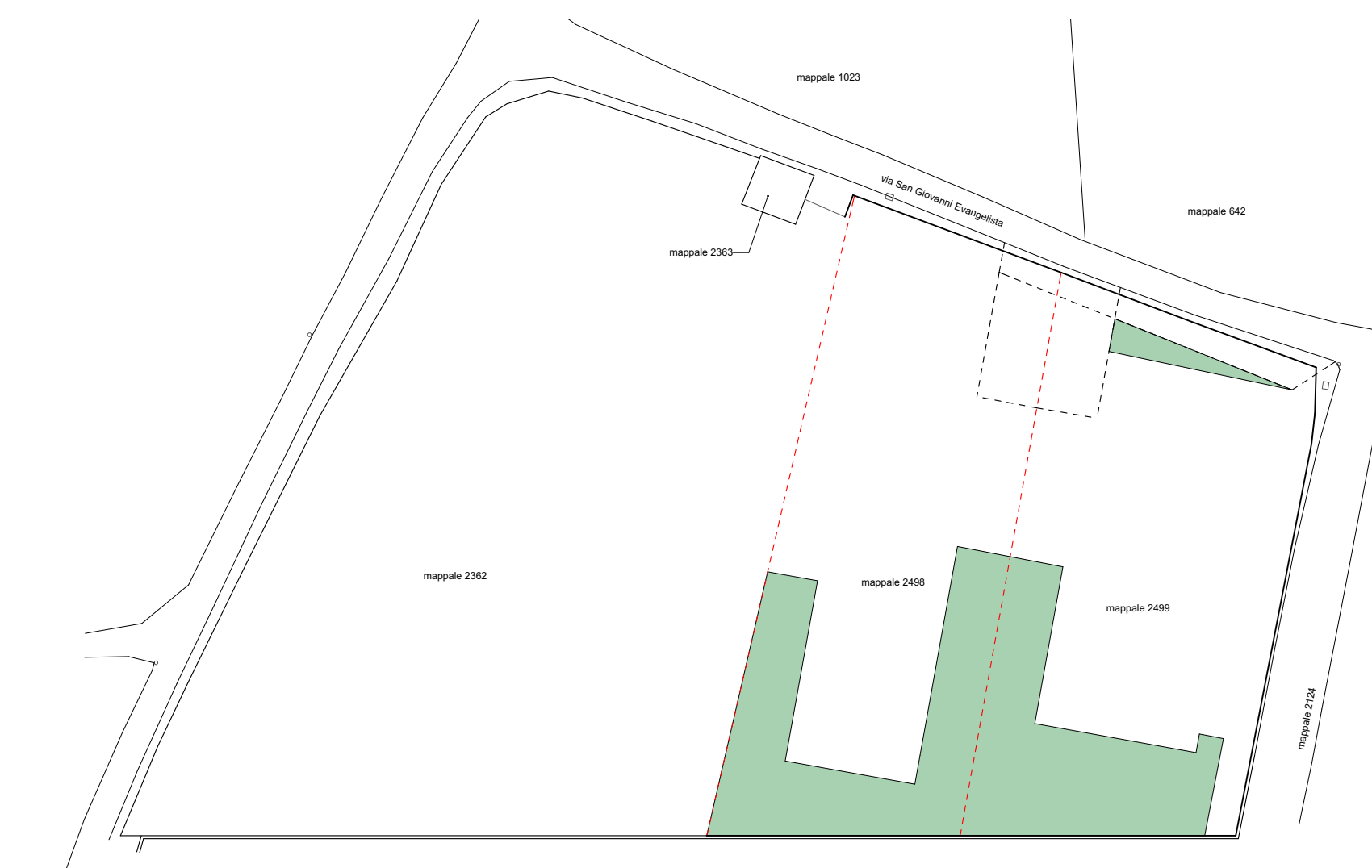

PR_ Planimetria 1:200



CALCOLO SUPERFICIE

AREA	MO
S1 (14,41 x 4,80)	69,17
S1.1 (19,21 x 4,80)	92,21
S1.2 (10,80 x 3,30)	35,64
S1.2 (8,40x 3,30)	27,72
TOTALE	224,74

AREA	MO
S2 (11,85 x 11,50)	136,28
TOTALE	136,28

TOTALE S1 + S2	361,02
-----------------------	---------------

Ni-ma.it

Sede operativa: Via Firenze 6 - 21052 - Busto Arsizio - Italy
 PI: 0204210127
 ITA: +39 0331 333 252 FAX: +39 0331 333 232
 E-MAIL: info@ni-ma.it



PR_210 Sezione AA 1:200

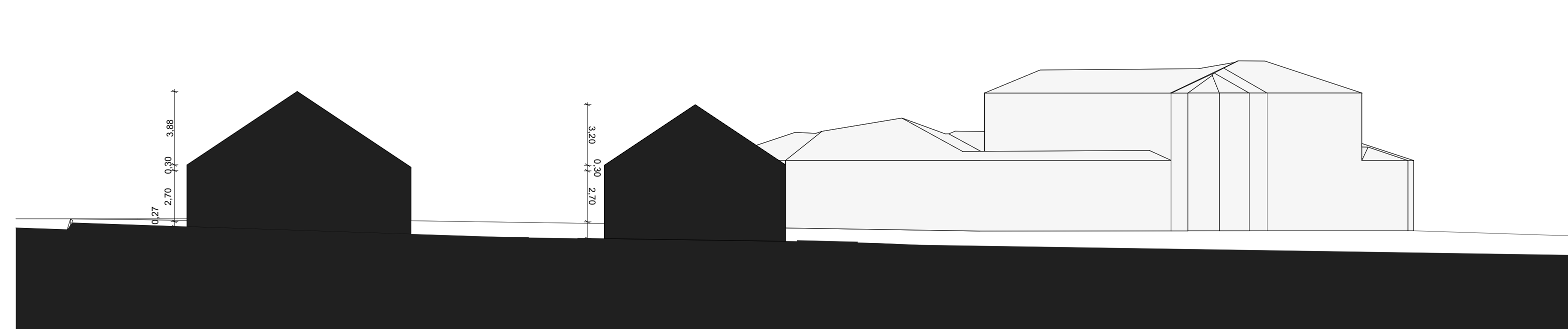

PR_230 Sezione CC 1:200

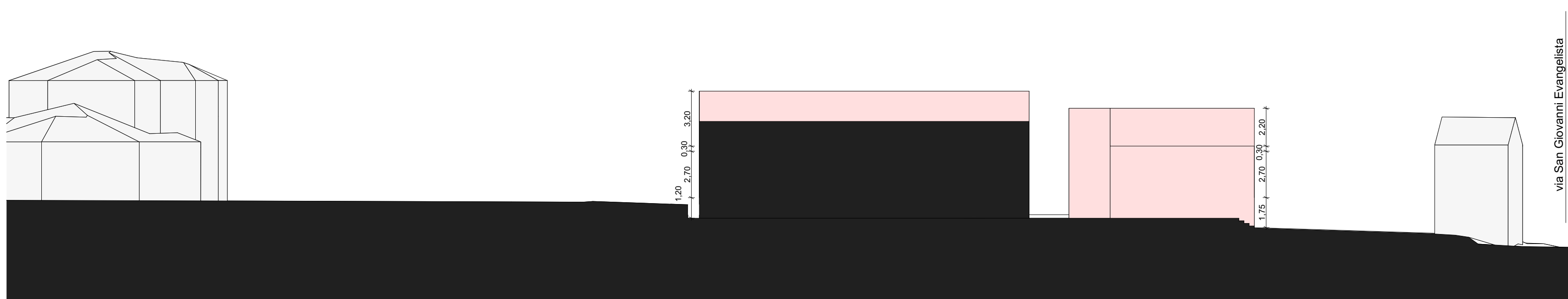

PR_220 Sezione BB 1:200

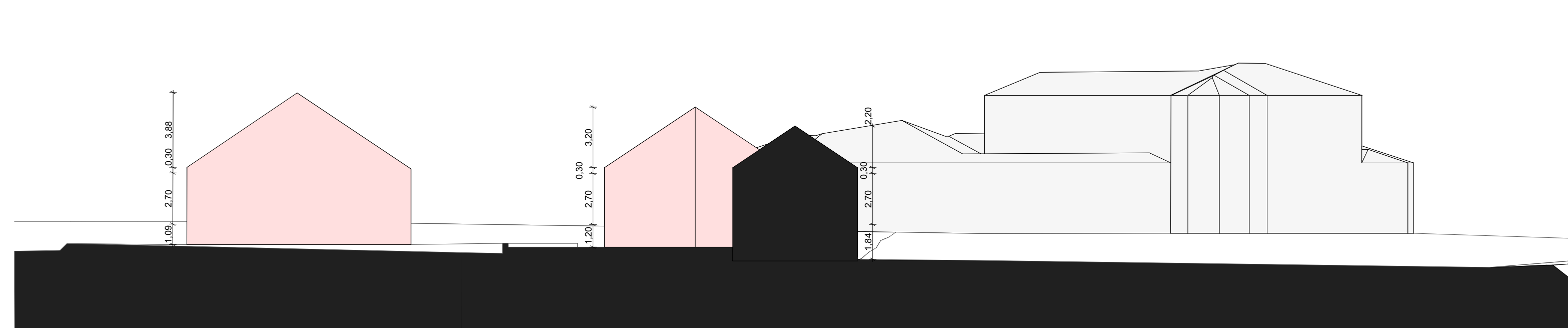

PR_240 Sezione DD 1:200

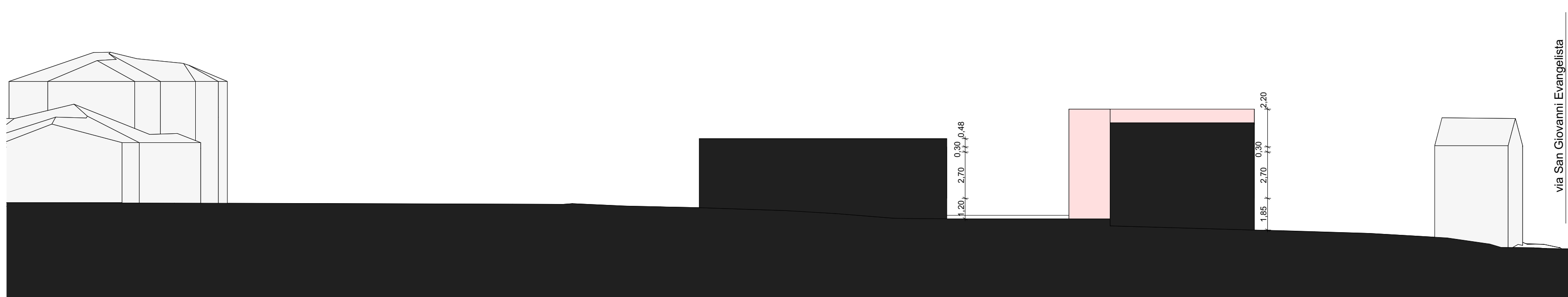

Ente	Timbro Protocollo
Ufficio Tecnico Sportello unico edilizia privata Via S.Lorenzo, 21 - Sumirago (VA)	
Ente Costruttore	Timbro e/o Firma
Proprietario	Timbro e/o Firma
Arch. Nicola Marinello Via Firenze 6 - Busto Arsizio	
Direzione Lavori	Timbro e/o Firma
Arch. Nicola Marinello Via Firenze, 6 - Busto Arsizio	
Proprietario	Timbro e/o Firma
Cinzia Belli Via Pasubio, 13 - Caronno Varesino (VA)	

Oggetto	Piano Attuativo TR 3.1 - in variante ai sensi della legge 12/2015 - art. 27	Nome Progetto	SUM	N°	038
Nome Piano	Progetto Planivolumetrico	Mappale		Varianti	-
Nome File	SUM_2016_01_26_Piano Attuativo V1.pln	Formato	Settore	Scale	Data
Disegnato	Nicola Marinello	Data	26/01/16	58 x 90	PR
Approvato	Fabio Cozzi	Data			26/01/16
N°	Data	Correzioni	Tavole Numero		
001	26/01/16		<div style="text-align: center; font-size: 2em; font-weight: bold;">Tav.1.3</div>		
002					
003					
004					

VIETATE LE RIPRODUZIONI E RISERVATI I DIRITTI D'AUTORE AI TERMINI DI LEGGE.