

LEGENDA

BASE CARTOGRAFICA:
 Ortofoto 2003
 Compagnia Generale di Riprese Aeree
 DUSAF 2
 ARPA-ERSAF-Regione Lombardia

- | | | |
|---|---|--|
| <p>elementi primari</p> <ul style="list-style-type: none"> elemento di primo livello corridoio primario corridoio primario fluviale antropizzato ganglio primario varchi e relativa tipologia varco da deframmentare varco da mantenere e deframmentare Area prioritaria per la biodiversità | <ul style="list-style-type: none"> elemento di secondo livello suddivisione interna agli elementi di primo e secondo livello aree soggette a forte pressione antropica aree di supporto aree ad elevata naturalità (boschi, cespuglieti, altre aree naturali o semi-naturali) aree ad elevata naturalità (zone umide) aree ad elevata naturalità (corpi idrici) | <ul style="list-style-type: none"> confine area di studio confini provinciali confini comunali reticolo idrografico griglia di riferimento |
|---|---|--|

RETE ECOLOGICA REGIONALE
 PIANURA PADANA E OLTREPO' PAVESE
 SETTORE 30
 settembre 2008



COMUNE DI SUMIRAGO
 Provincia di Varese

Piano di Governo del Territorio
 (ai sensi della Legge per il Governo del Territorio del 11/03/2005 n°12)

Documento di Piano

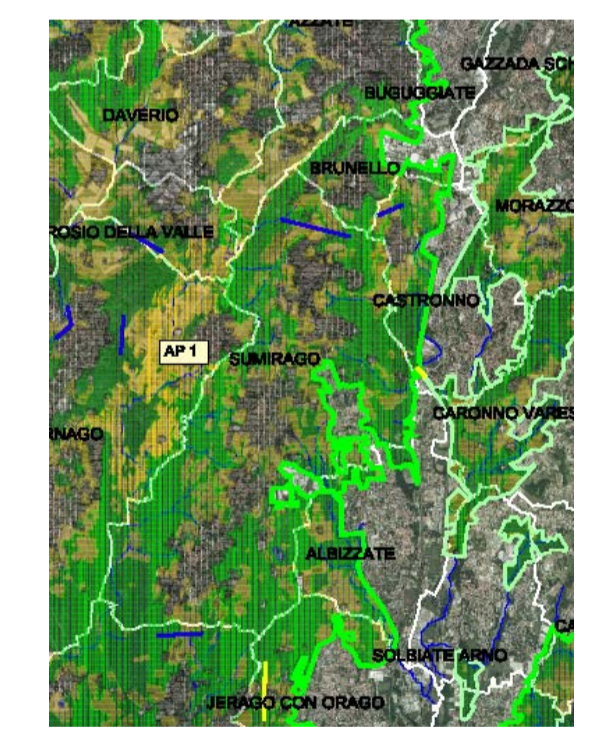

oggetto:
RETE ECOLOGICA REGIONALE

COMUNE DI SUMIRAGO

Sindaco:	Assessore all'Urbanistica ed Edilizia	Segretario Generale:	Servizio Edilizia Privata ed Urbanistica Responsabile del procedimento:
Camillo Brioschi	Gianpaolo Chinetti	Rinaldo Della Valle	Rosella Barneschi

Progettisti incaricati:	Valutazione Ambientale Strategica
Massimo Giuliani Luca Bertagnon	Stefano Franco