

Verifica di compatibilità urbanistica secondo l'art. 38 delle N.T.A. del P.T.C.P.			
S.T. (mq)	SUPERFICIE TERRITORIALE DEL COMUNE (area confine comunale SIT)	mq	6.916.050
A.U. (mq)	AREA URBANIZZATA	mq	1.268.838
I.C.S.	INDICE DEL CONSUMO DEL SUOLO (rapporto % di A.U. rispetto S.T.)	%	18,35%
Classe I.C.S.	BINAGO APPARTIENE ALL'AMBITO N. 6 OLGIAESE		A
L.A.E. (%)	LIMITE % AMMISSIBILE DI ESPANSIONE (% di A.U.)	%	6,00%
L.A.E. (mq)	SUPERFICIE AMMISSIBILE DELLE ESPANSIONI (A.U. x L.A.E.)	mq	76.130
SUPERFICIE AMMISSIBILE TOTALE (S.A.E. = L.A.E. mq)		mq	76.130

Legenda:

●●●●● TERRITORIO COMUNALE

AREE COMPUTABILI

 AREA URBANIZZATA - residenziale extraresidenziale per infrastrutture di mobilità per servizi e attrezzature pubbliche o di uso pubblico comunale

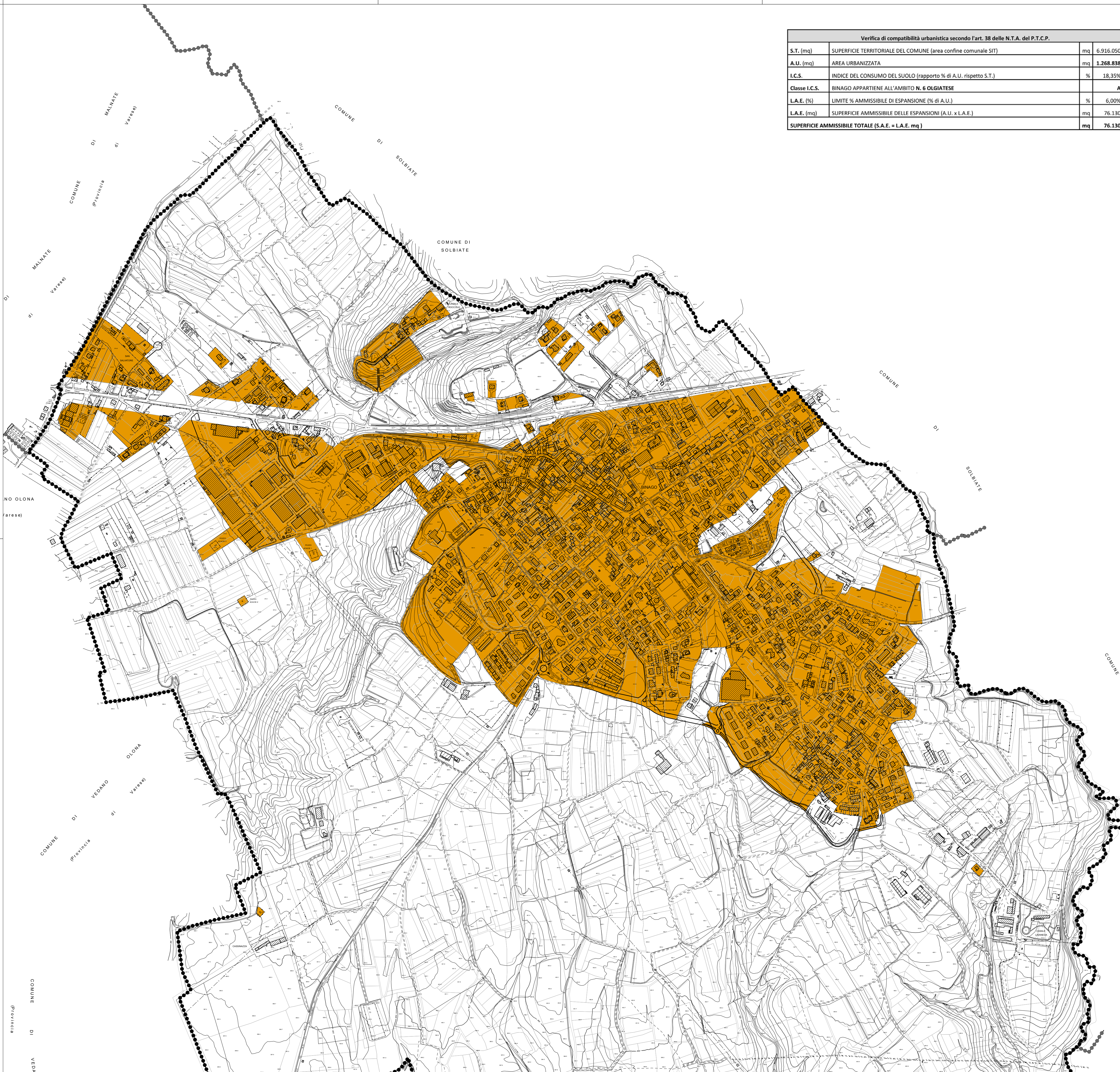

Comune di Binago
(Provincia di Como)



PIANO DI GOVERNO DEL TERRITORIO

DOCUMENTO DI PIANO
FASE PROGRAMMATORIA

COMPATIBILITA' CON IL P.T.C.P.
Verifica Indice di Consumo del Suolo (I:C:S)
Art. 38 N.T.A. - P.T.C.P.

VARIANTE
Maggio 2013

P2.1

SCALA 1:5.000

Responsabile dell'area tecnica:

Avv. Mariela Vitulo

Estensore UFFICIO DI PIANO:

Geom. Rosario Naro
Geom. Pietro Maraschi
Arch. Silvano Molinetti

Valutazione Ambientale Strategica:

Geologo Linda Cortelezzi

AVVIO PROCEDIMENTO	D.C.C. n° 145 del 05/07/2011

Il Sindaco

Il Segretario Comunale