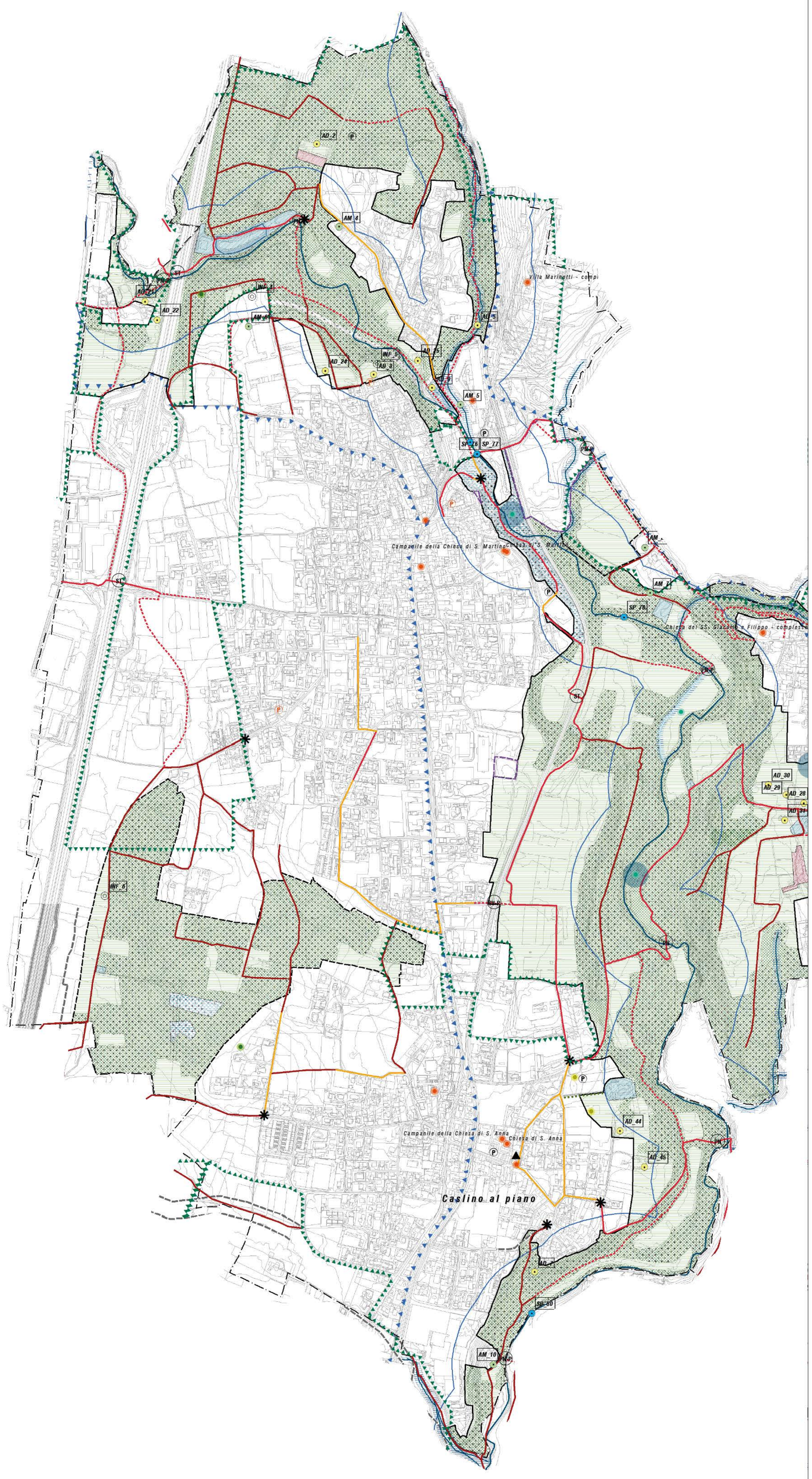

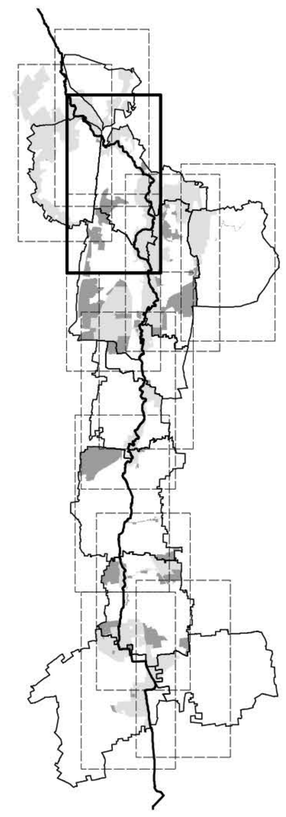

Legenda

Parco Locale di Interesse Sovraccomunale del Lura

- Perimetro vigente del Parco (D.G.R. 24 novembre 1995 n.6/5311) rettificato
- Ambiti proposti in ampliamento
- Ambiti proposti in riduzione

AMBITI DI TUTELA E VINCOLO

Elementi di interesse storico architettonico, ambientale e paesaggistico

- Ambiti di interesse paesaggistico
- Elementi del paesaggio
- Elementi di interesse storico e architettonico
- Punti di pregio naturalistico
- Aree umide e di laminazione

Ambiti paesistico - ambientali

- Corridoio fluviale del torrente Lura
- Ambiti di Rete Ecologica | Progetto Luranet
- Area di tutela dei fiumi, torrenti e corsi d'acqua | Fascia di 150 m ciascuna (D.Lgs. 42/2004)
- Fascia di tutela 50 metri lungo il Canale Villoresi (PTR - art.21)

Vincoli idrogeologici

Direttiva alluvioni 200760CE - Revisione 2015

- Aree allagabili (scenario frequente)
- Aree allagabili (scenario poco frequente)
- Aree allagabili (scenario raro)
- Vincoli di polizia idraulica | Fascia di rispetto idraulico di 10 m
- Fascia di rispetto idraulico di 10 m | R.D. n°253/1904, art.96 - lettera F, DGR 25/01/2002, n° 7/7868 e DGR 01/08/2003, n° 7/13950)

Ambiti di tutela a vincolo degli spazi aperti agricoli naturali
Boschi del Piano di Indirizzo Forestale (PIF) vigente della Città Metropolitana di Milano, della Provincia di Varese e Como

- Aceri-frassineti ed Aceri-tiglieti
- Formazioni antropogene non robinieti
- Alneti
- Latifoglie
- Formazioni in evoluzione (impianti)
- Pinete di pino silvestre
- Castagneti
- Querco-carpineti e Carpineti
- Querceti di rovere
- Robinieti puri o misti
- Querceti di farnia
- Aree boscate non classificate

Ambiti estrattivi

- Ambiti Territoriali Estrattivi (Ate)

DISCIPLINA DELLE AREE

Disciplina degli spazi aperti agricoli naturali

- Boschi
- Aree agricole di tutela naturalistica
- Aree agricole multifunzionali
- Insediamenti rurali
- Parchi territoriali
- Aree edificate
- Servizi
- PA | Piani attuativi previsti dai PGT
  AdP | Accordo di Programma "Ex Alfa Romeo"
- Sede del PLIS del Lura
- Porte del PLIS del Lura
- Parcheggi esistenti
- Parcheggi di progetto

Disciplina delle aree per la mobilità dolce

Percorsi di mobilità dolce e viabilità minore

- Percorsi fruitivi esistenti
- Percorsi in promiscuo alle auto
- Percorsi da progettare e di futura realizzazione
- Viabilità minore e sentieri

Punti di fruizione

Esistente	Progetto	
PN	PN-P	Ponte
ST	ST-P	Sottopasso
SV	SV-P	Sovrappasso

AZIONI DI PROGETTO E MODALITA' D'INTERVENTO

- INF | Ambiti prioritari di mitigazione delle infrastrutture
- PS | Paesaggi storici da riqualificare
- AM | Aree da mitigare
- AD | Aree degradate da riqualificare
- Scarichi da riqualificare
  SD | Scarichi da depuratori
  SP | Scarichi da sfioratori di piena
- Aree umide e di laminazione di progetto
- Nuovo reticolo idrografico minore
- Filari paesaggistici protetti
- Nuovi filari paesaggistici

ELEMENTI DI SFONDO

- Torrente Lura
- Reticolo Idrico Minore (RIM)
- Strade previste dai PGT vigenti e/o fasce di salvaguardia
- Confini comunali

Piano Particolareggiato di Attuazione del Parco Lura

PARCO DEL LURA

CONSORZIO PARCO DEL LURA
Arch. Francesco Occhiuto
Arch. P.T. Chiara Brambilla

GRUPPO DI LAVORO

Pianificazione urbanistica e paesaggistica
Mariasilvia Agresta | urbanista
Daniela Gambino | architetto
Christian Novak | architetto (capogruppo RTP)
Claudia Parenti | architetto
con arch. Tiziana Ronchi e dott. Filippo Bissi

Valutazione Ambientale Strategica
Guglielmo Caretti | urbanista

Aspetti agronomici forestali
Dante Spinelli | agronomo

Aspetti legali
Claudio Colombo | avvocato

ORDINE DEGLI ARCHITETTI, PIANIFICATORI, PAESAGGISTI E CONSERVATORI PROVINCE DI NOVARA E VERBANO - CUSIO - OSSOLA
ARCHITETTO
sezione A/a
Guido Maria Pellò
n° 1239

Allegato alla deliberazione di adozione del C.C. n. 87 del 20/12/2019 del Comune di Cadorago

Allegato alla deliberazione di approvazione del C.C. n. ..... del .....del Comune di Cadorago

Nota: La base cartografica (proiezione:UTM-WGS84-32N) utilizzata nella stesura del PPA, derivante dai PGT dei Comuni consorziati del Parco Lura, ed è da considerarsi ad uso esclusivo per la redazione degli elaborati grafici del Piano.

Disciplina delle aree | Cadorago

più associati

scala 1:5.000

Ottobre 2022

VARIANTE PGT 2022
Piano di Governo del Territorio
Variante ai sensi del comma 13 dell'art. 13 della L.R. 12/05 e comma 4 dell'art. 5 della L.R. 31/14

04