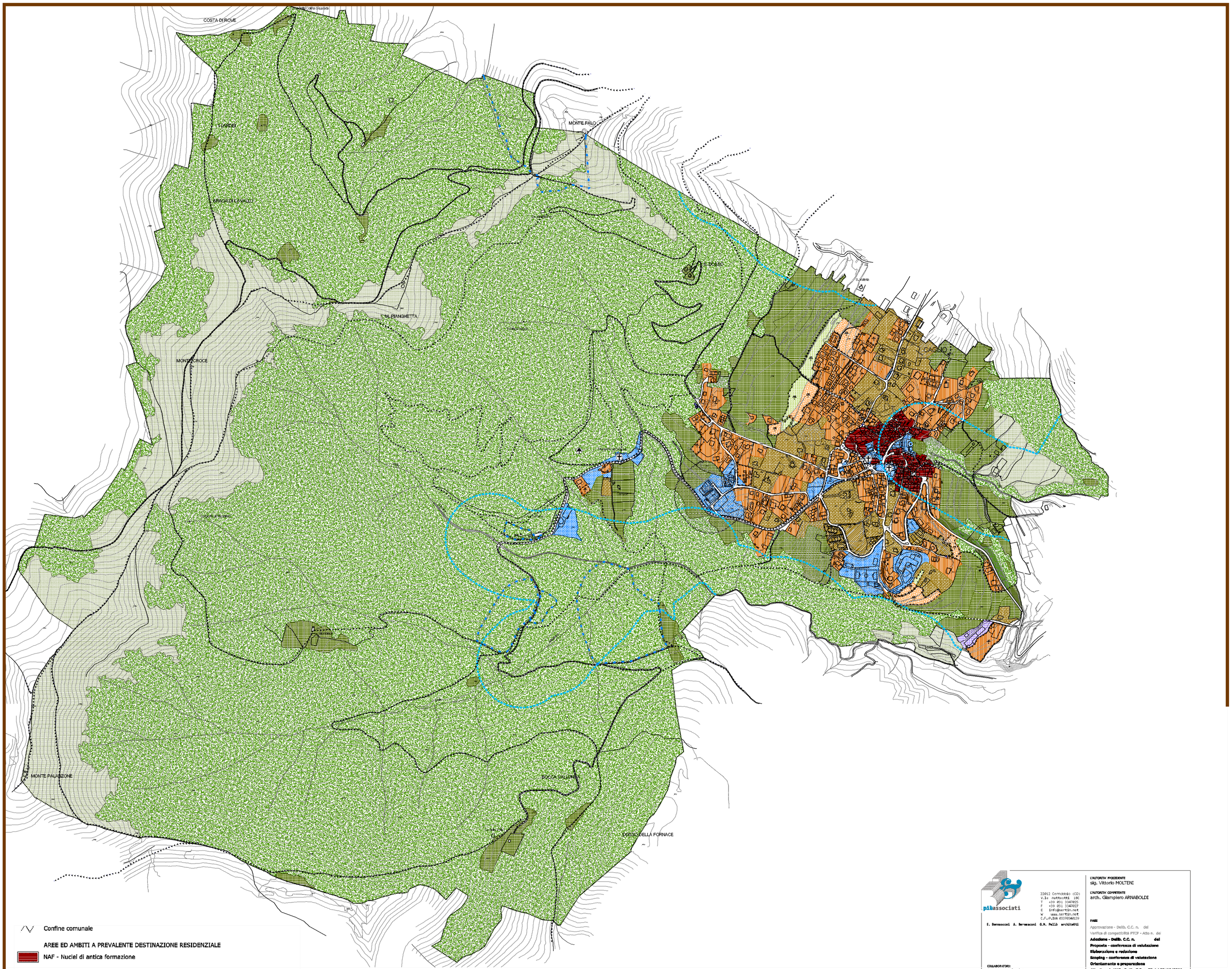

Confine comunale

AREE ED AMBITI A PREVALENTE DESTINAZIONE RESIDENZIALE

NAF - Nuclei di antica formazione

Beni immobili sottoposti a tutela ai sensi del d.lgs. 42/2004

VA - Aree ed ambiti ad elevata incidenza di verde ambientale

AU - Aree ed ambiti di mantenimento e riqualificazione del tessuto urbano consolidato

AREE ED AMBITI A PREVALENTE DESTINAZIONE PRODUTTIVA

IA - Aree ed ambiti per attività produttive industriali o artigianali

AREE ED AMBITI A PRESCRIZIONE SPECIALE

PAV - Piani attuativi vigenti a destinazione residenziale

AT - Ambiti di trasformazione

Aree di concentrazione volumetrica

Aree a verde non trasformabile

LC - Lotti convenzionati

NV - Lotti privi di titolo volumetrico

Fasce di rispetto stradali

Fasce di rispetto cimiteriali

Aree di tutela dei corsi d'acqua (art. 142, comma 1, lett. c)

L'intero territorio comunale è tutelato ai sensi del D.M. 15/09/1973 ed appartiene alla classe 5 di sensibilità paesistica (D.G.R. n. VII/11045 dell' 8/11/2002)

AREE PER ATTREZZATURE PUBBLICHE E DI INTERESSE PUBBLICO

Aree per attrezzature pubbliche e di interesse pubblico generale per gli usi di città residenziali

Aree di interesse generale ad elevata valenza ecologica

Aree per attrezzature pubbliche e di interesse pubblico generale per gli usi di città tecnologici

Viabilità esistente e prevista

Tracciati paesaggistici - greenways esistenti e previste

AREE ED AMBITI A PREVALENTE DESTINAZIONE AGRICOLA

Aree ed ambiti a prevalente destinazione agricola

Aree e comparti prativi e boscati a carattere ambientale, di interposizione tra territorio rurale ed edificato e di porosità nel contesto urbano

Comparti boscati complementari delle attività agricole

Alberi monumentali ai sensi dell'art. 16 delle NTA del PTCP

pibassociati
22012 Cernobbio (CO)
V.le Matteotti 18C
T +39 031 3347025
F +39 031 3347027
E info@sertin.net
W www.sertin.net
C.F./P.IVA 03370540139
E. Bernasconi A. Bernasconi G.N. Pelli architetti

COLLABORATORI:
dott.ssa V. Palazzina

L'AUTORITA' PROCEDENTE
sig. Vittorio MOLTENI

L'AUTORITA' COMPETENTE
arch. Giampiero ARNABOLDI

FASE
Approvazione - Delib. C.C. n. del
Verifica di compatibilità PTCP - Atto n. del
Adozione - Delib. C.C. n. del
Proposta - conferenza di valutazione
Elaborazione e redazione
Scoping - conferenza di valutazione
Orientamento e preparazione
Atto di avvio VAS - Delib. G.C. n. 30 del 08/10/2011

COMUNE DI
Caglio
PROVINCIA DI COMO

OGGETTO:
QUADRO DI INSIEME

Modalità di intervento

PGT
Piano di Governo del Territorio
PdR Piano delle Regole
ai sensi dell'art. 10bis della L.R. 12/05

SCALA: 1:5.000

5

DIRECTORY PRINCIPALE	DIRECTORY DEL LAVORO	FILE LAYOUT	REVISIONE	DATA
254-CAGLIO-PGT	254A-FASE-03-ADO	254A-PR-TAV-04-MOD-INT-v10.dwg	06	SETTEMBRE 2014

S:\LAVORI\254-CAGLIO-PGT\254-FASE-03-ADO\254A-PR-TAV-04-MOD-INT-v10