

Sezione A-A

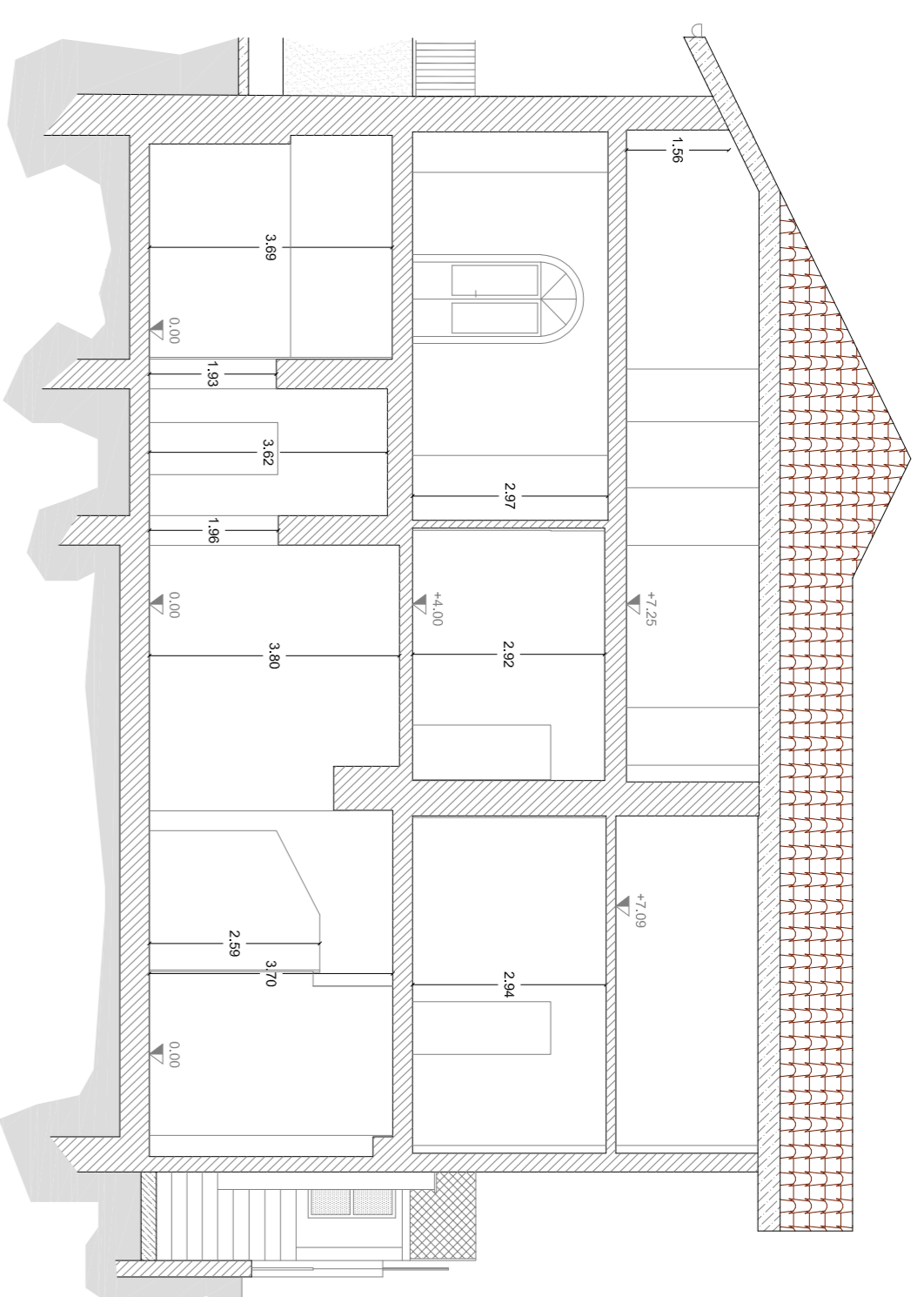

Stato di Fatto

Sezione B-B

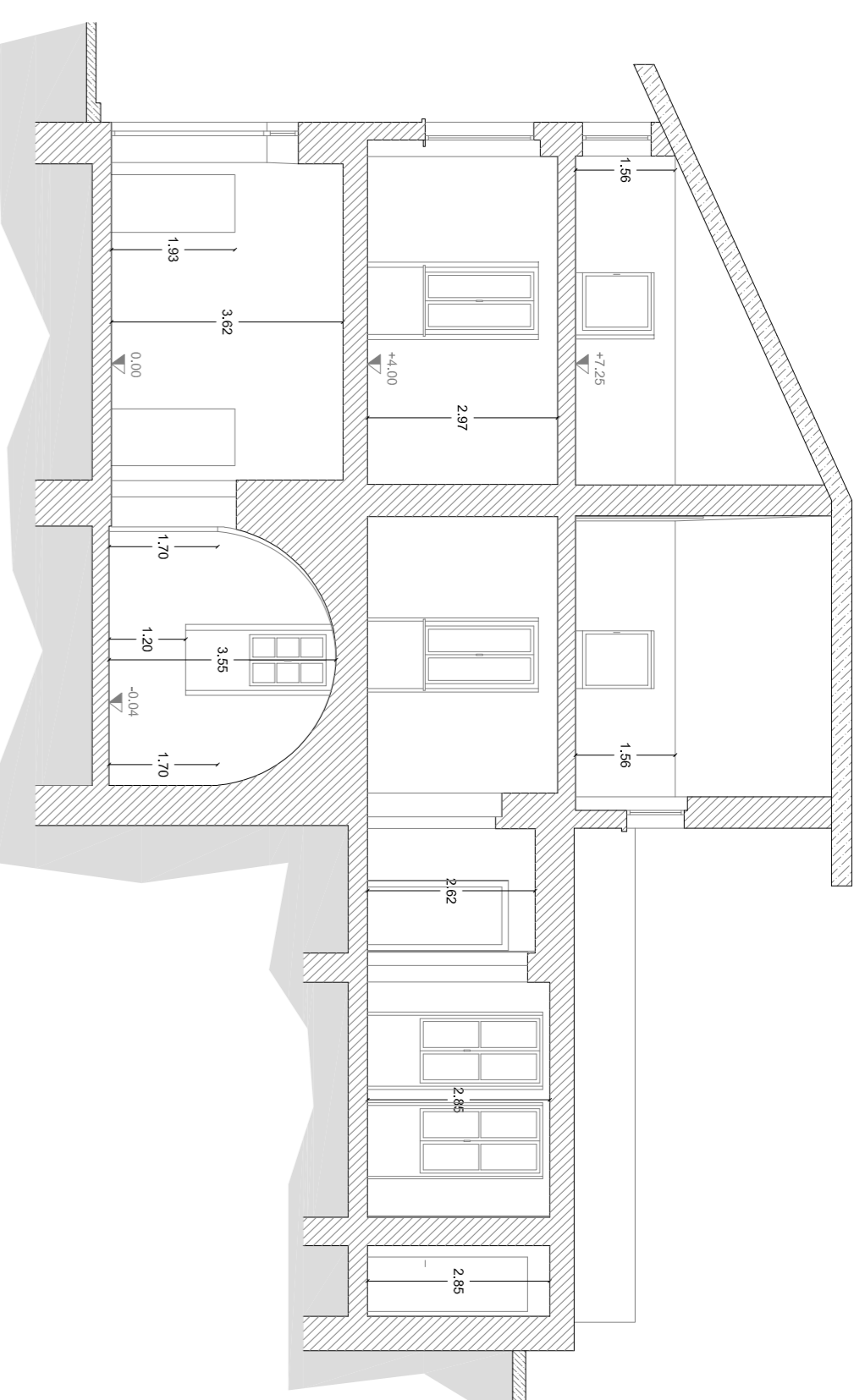

Sezione A-A

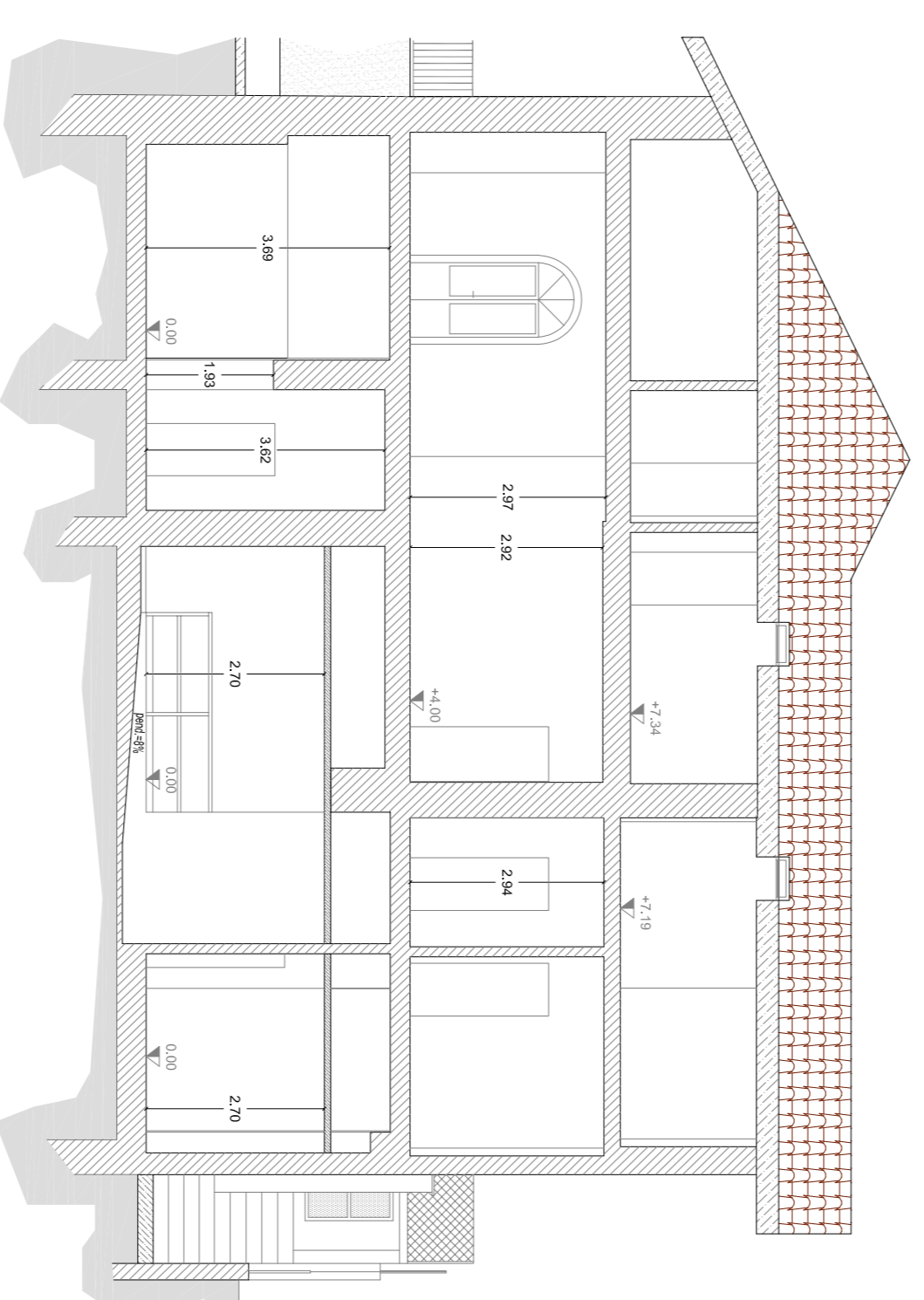

Stato di Progetto

Sezione B-B

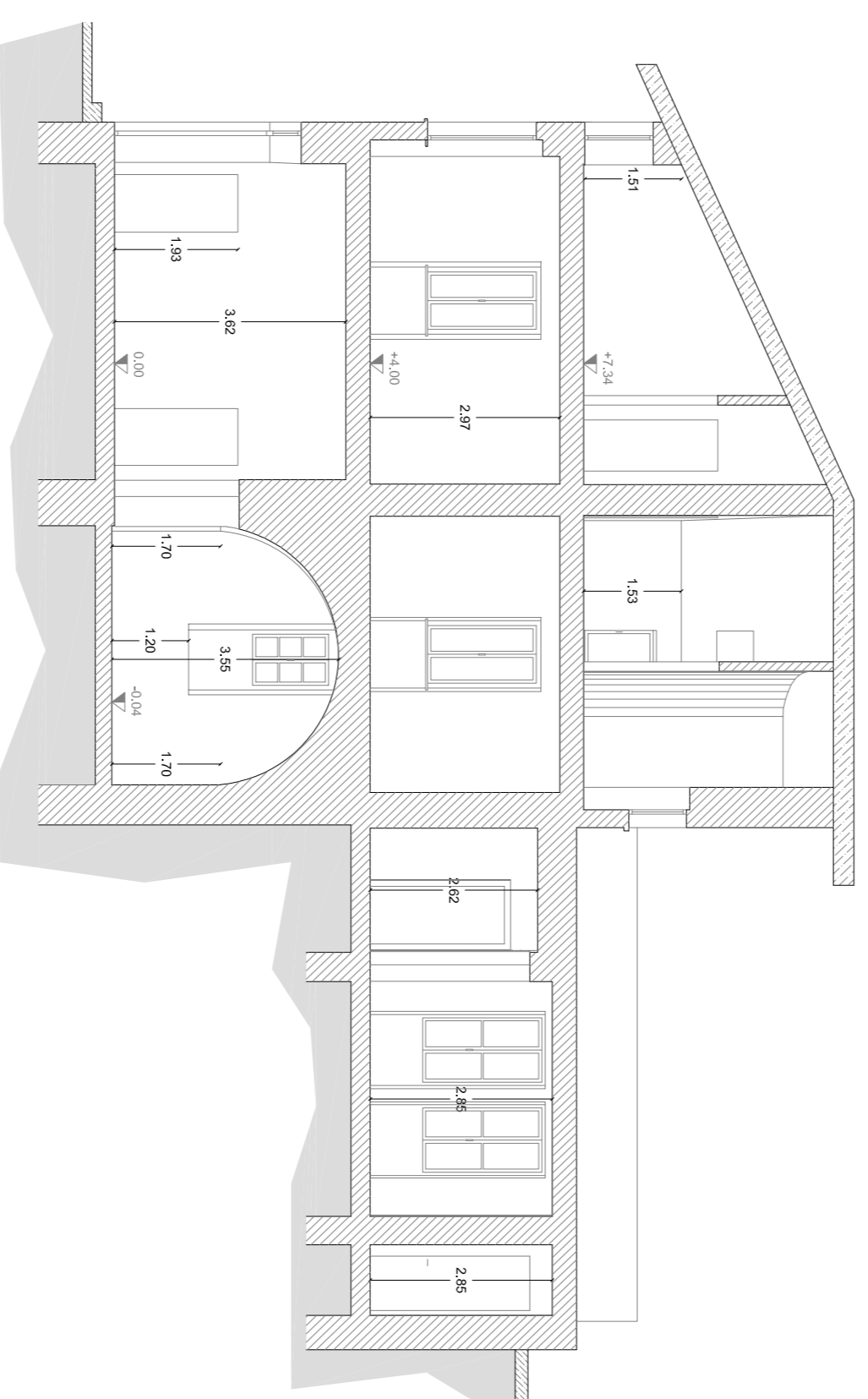

Sezione A-A

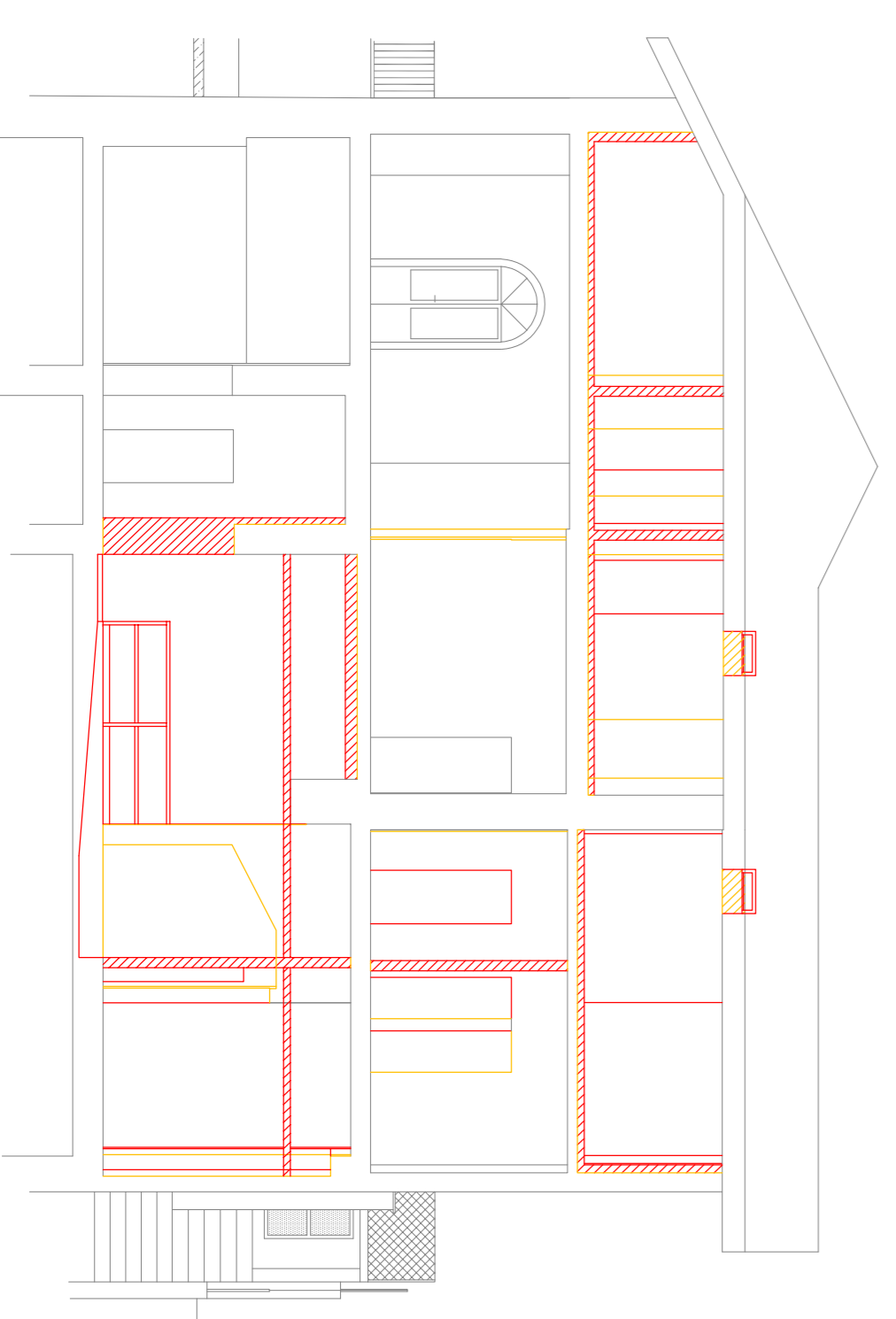

Raffronto

Sezione B-B

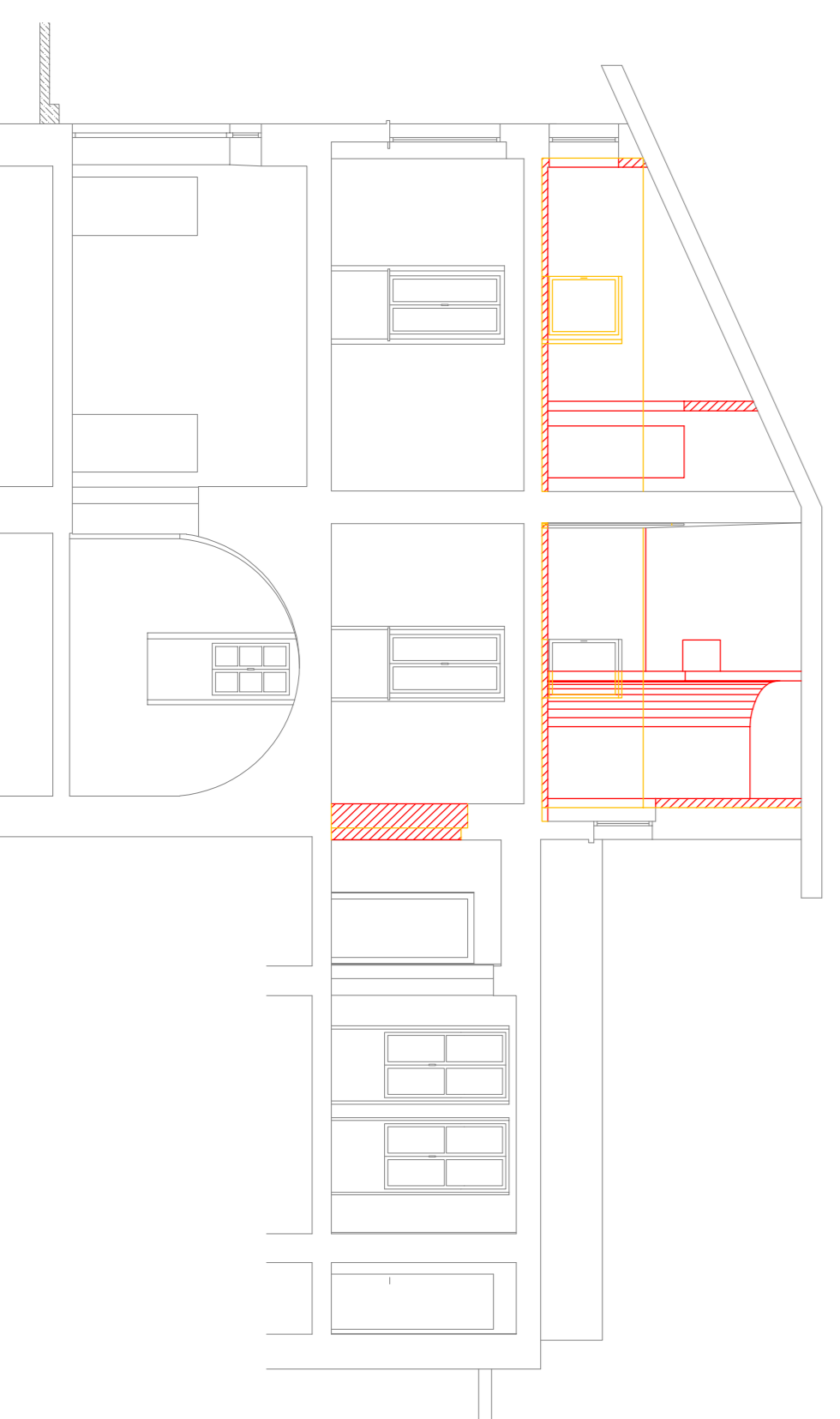

LEGENDA

- demolizioni
- In progetto



LA CULTURA CHE ACCOGLIE
BORGHI COMACINI IN RETE

Finanziato
dalla Unione europea
Maccheroni e U

MINISTERO
DELLA
CULTURA

PNRR MIC3 - INVESTIMENTO 2.1
ATTRATTIVITÀ DEI BORGHI STORICI:
“LA CULTURA CHE ACCOGLIE BORGHI
COMACINI IN RETE” CUP F99122000130006

3.1-LINEA DI AZIONE 1 - Intervento 10

“Manutenzione Straordinaria Immobile Veglio ex Latteria”

PROGETTO ESECUTIVO
TAV. n°7 - Rev. 01 - SEZIONI - scala 1:100

Committente:
Comune di CERANO D'INTELVI

Progettista:

Studio ZPPR - Via Provinciale, 167 Centro Valle Intelvi (Co)
Arch. Cristina Zilli (CO 2035) - Per.Ind. Massimiliano Peduzzi (CO 1168) -
Ing. Paolo Peduzzi (CO 2744) - Per.Ind. Marta Righetti (CO 2019) -

DATA
Febbraio 2024

TIMBRO E FIRMA DEL PROGETTISTA

FIRMA DEL RUP

COMUNE PROPONENTE CENTRO VALLE INTELVI - COMUNI AGGREGATI CERANO D'INTELVI - SCHIGLIANO
CUP F99122000130006