

PIANTA PIANO TERRA scala 1 : 100

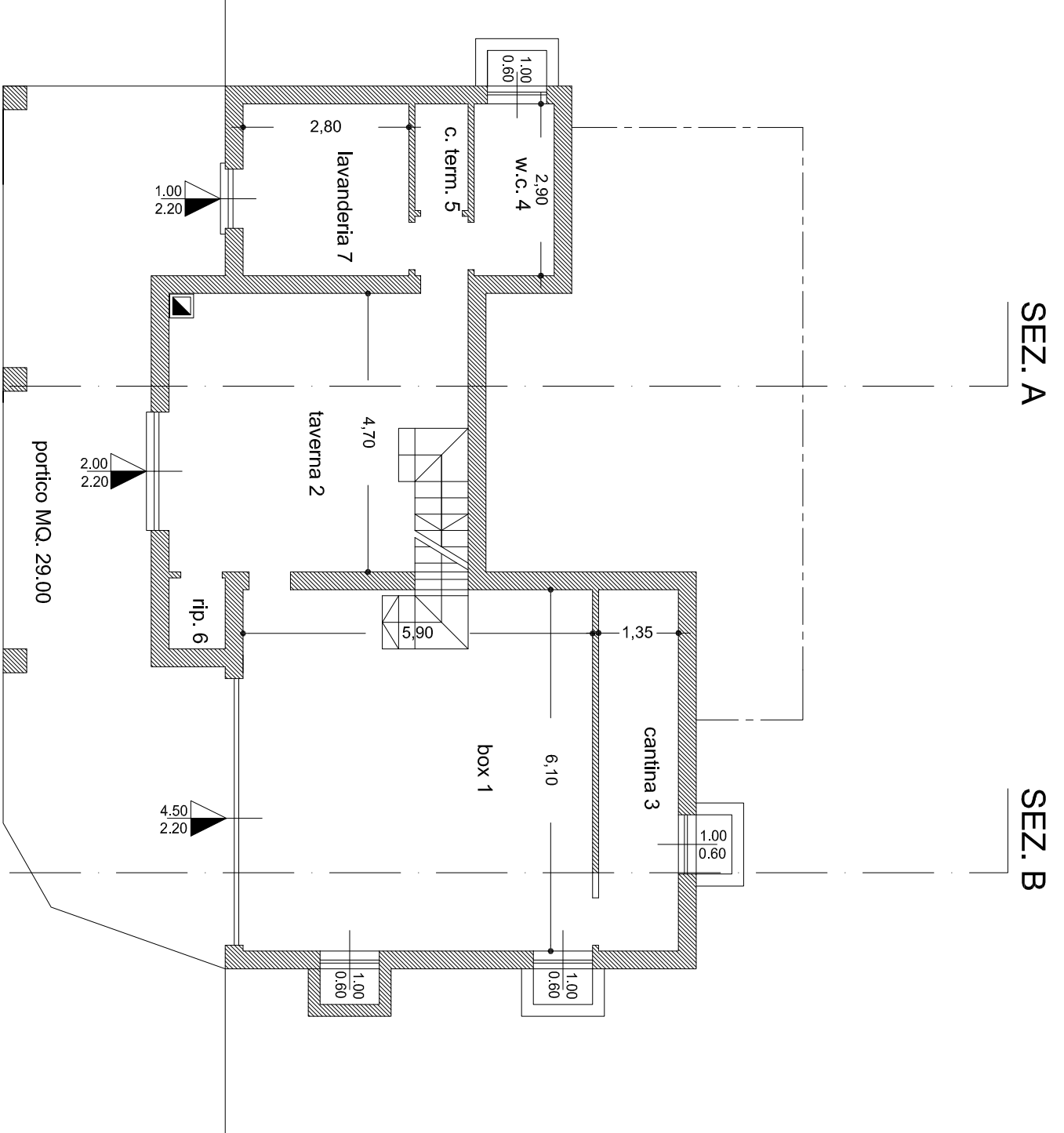

PIANTA PIANO interrato scala 1 : 100

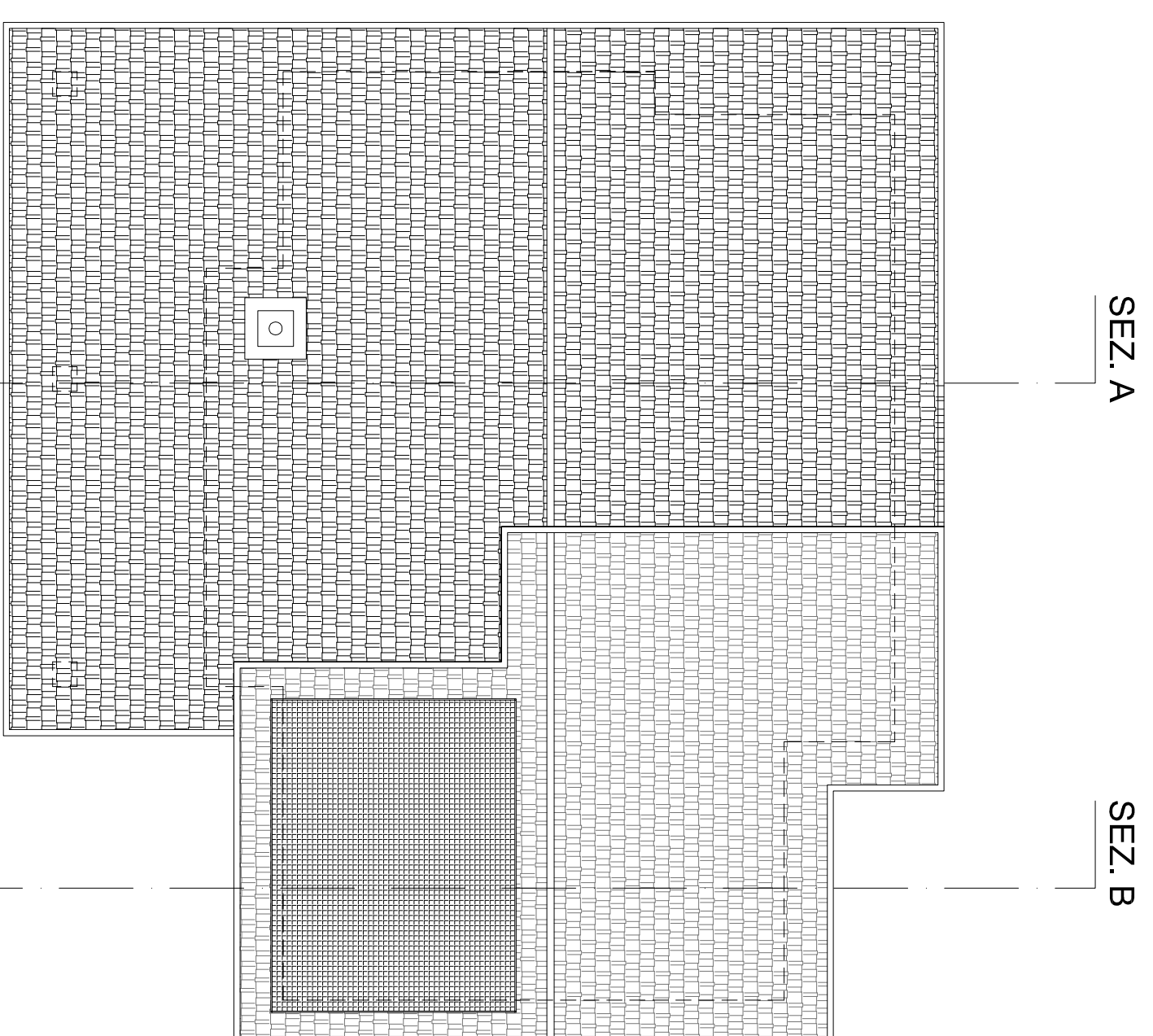

PIANTA COPERTURA scala 1 : 100

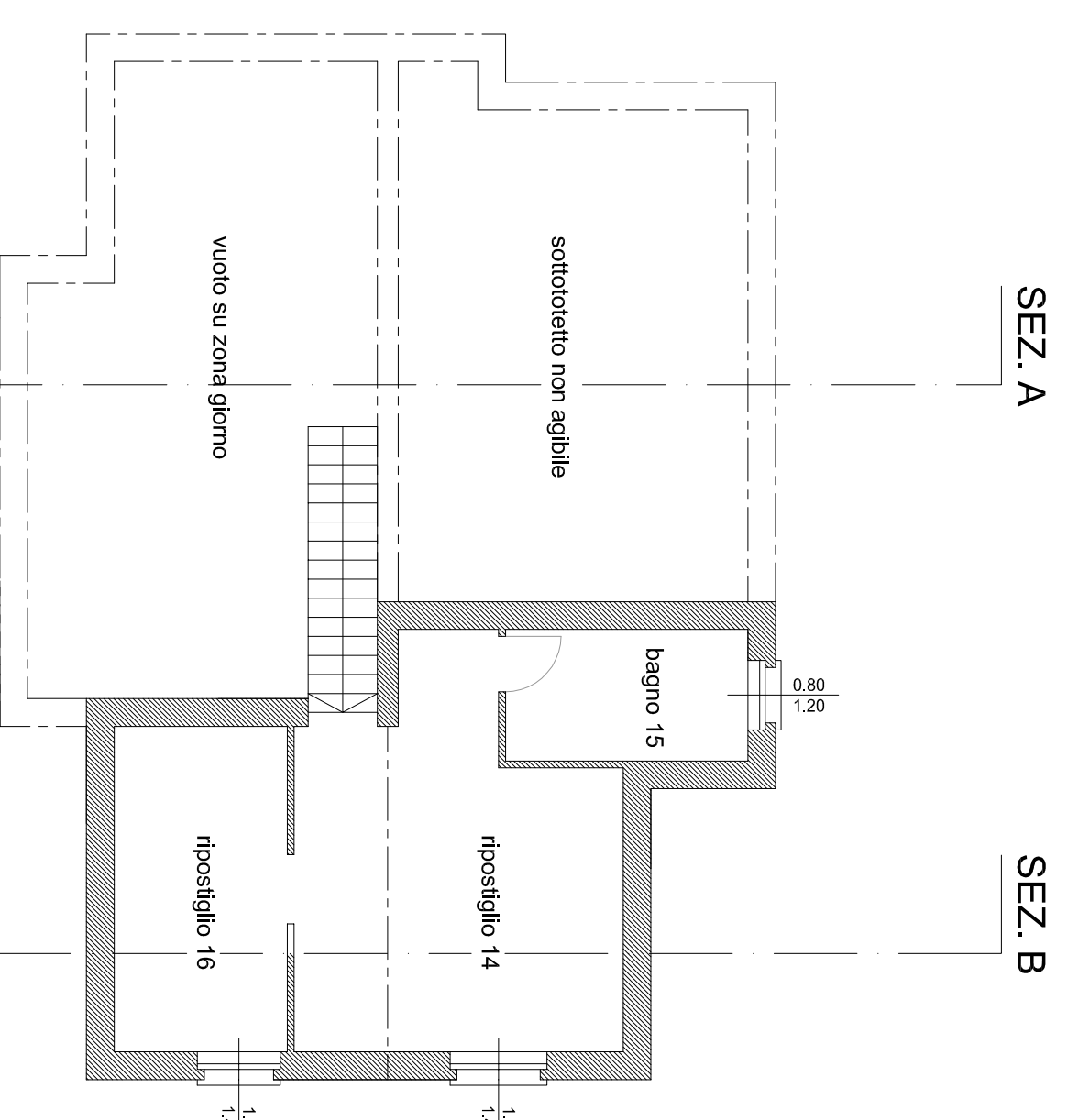

PIANTA PIANO SOTTOTETTO scala 1 : 100

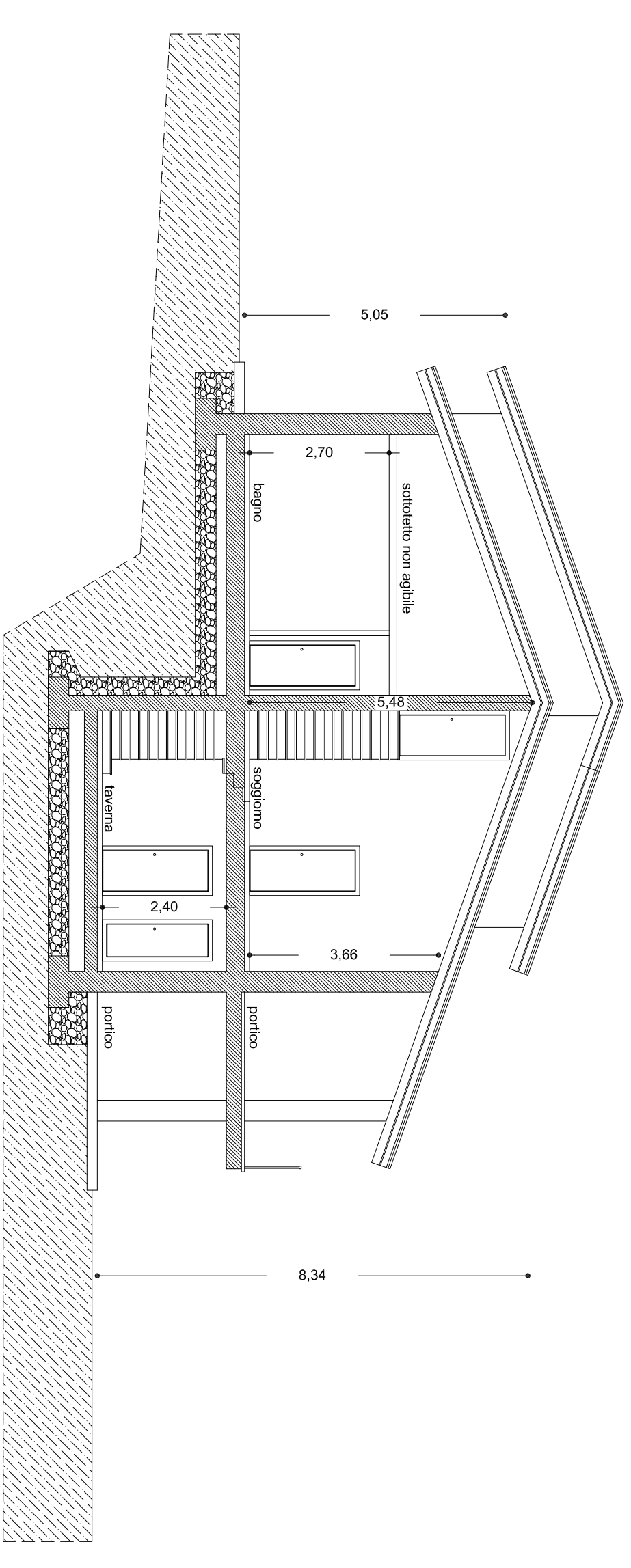
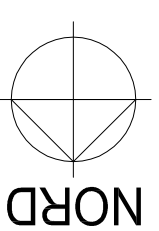

SEZIONE A : A scala 1 : 100

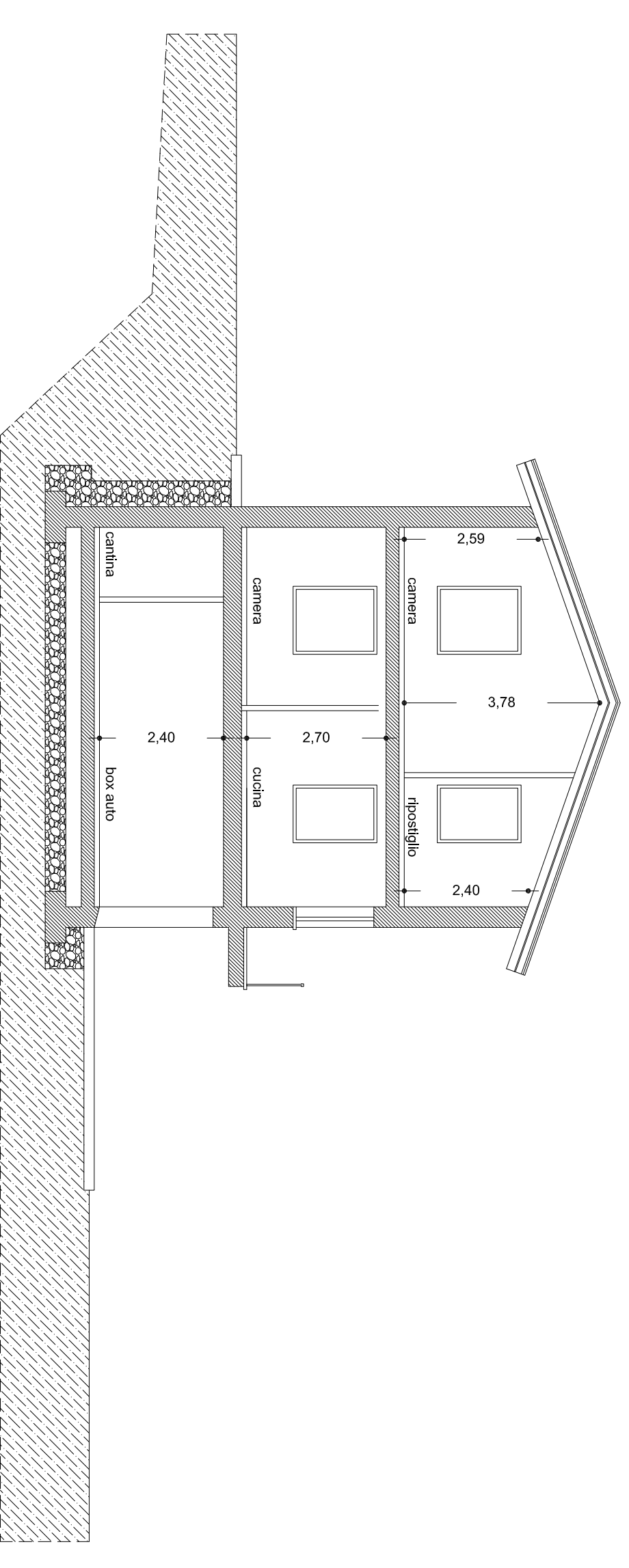

SEZIONE B : B scala 1 : 100

SCHEDE VOLUMI E SUPERFICI

N.	LOCALE	SUP. UTILE	VOL. UTILE	R.A.L.
1	BOX AUTO	MQ. 36,00	MC. 86,40	1/30 = mq. 1,20
2	TAVERNA	MQ. 23,00	MC. 55,20	non richiesto
3	CANTINA	MQ. 8,20	MC. 19,68	non richiesto
4	W.C.	MQ. 3,90	MC. 9,36	non richiesto
5	C. TERMICA	MQ. 1,70	MQ. 4,08	non richiesto
6	RIPOSTIGLIO	MQ. 1,15	MQ. 2,76	non richiesto
7	LAVANDERIA	MQ. 8,10	MQ. 19,44	non richiesto
PIANO INTERRATO		sup. ut. mq. 82,05	vol. ut. mq. 196,92	
		sup. for. mq. 102,67	vol. for. mq. 277,21	
8	SOGGIORNO	MQ. 38,00	MC. 195,38	0,180 > 0,125
9	CUCINA	MQ. 19,00	MC. 48,45	0,236 > 0,125
10	CAMERA	MQ. 19,50	MC. 49,73	0,136 > 0,125
11	CAMERA	MQ. 15,00	MC. 38,25	0,140 > 0,125
12	BAGNO	MQ. 21,50	MQ. 54,82	2,80 > 0,500
13	DISIMPEGNO	MQ. 7,00	MQ. 17,85	non richiesto
PIANO TERRA		sup. ut. mq. 120,00	vol. ut. mq. 404,48	
		sup. for. mq. 148,45	vol. for. mq. 500,78	
14	RIPOSTIGLIO	MQ. 23,20	MC. 64,73	non richiesto
15	BAGNO	MQ. 6,20	MC. 13,30	0,96 > 0,500
16	RIPOSTIGLIO	MQ. 11,70	MC. 27,50	non richiesto
PIANO SOTTOTETTO		sup. ut. mq. 41,10	vol. ut. mq. 125,30	
		sup. for. mq. 55,20	vol. for. mq. 184,84	
TOTALE - sup. utile mq. 243,15 - vol. utile mc. 727,20				
TOTALE - sup. for. mq. 306,32 - vol. for. mc. 1052,83				
SUPERFICIE COPERTA mq. 177,50				

COMUNE DI CERANO D'INTELVI

PROVINCIA DI COMO

PIANO DI LOTTIZZAZIONE n. 8

NUOVA COSTRUZIONE
FABBRICATO RESIDENZIALE IN VIA PROVINCIALE
SUL TERRENO DISTINTO AL FG. 9 MAPP. 1928

TAVOLA	DATA
TAV. 3.00	MAGGIO 2016
CONTENUTO	DATA INTEGRAZIONE
PIANTE SEZIONI SCHEDE VOLUMI E SUPERFICI	SCALA 1:100

PROGETTISTA

dot. ing. **Amalio Peduzzi** **Brambillaschi geom. Paolo**
Via Roma n.38 - 22023 Castiglione Intelvi (CO)
cell.: 3493130497 - e-mail: studioapeduzzi@tin.it / e-mail: yramb@libero.it
Ordine degli Ingegneri Provincia di Como N.19624 / Albo dei Geometri Provincia di Como N.2577

COMITENTE

ZETACI SRL. Castiglione d'Intelvi

SPAZIO RISERVATO AL COMUNE