

PROSPETTO NORD

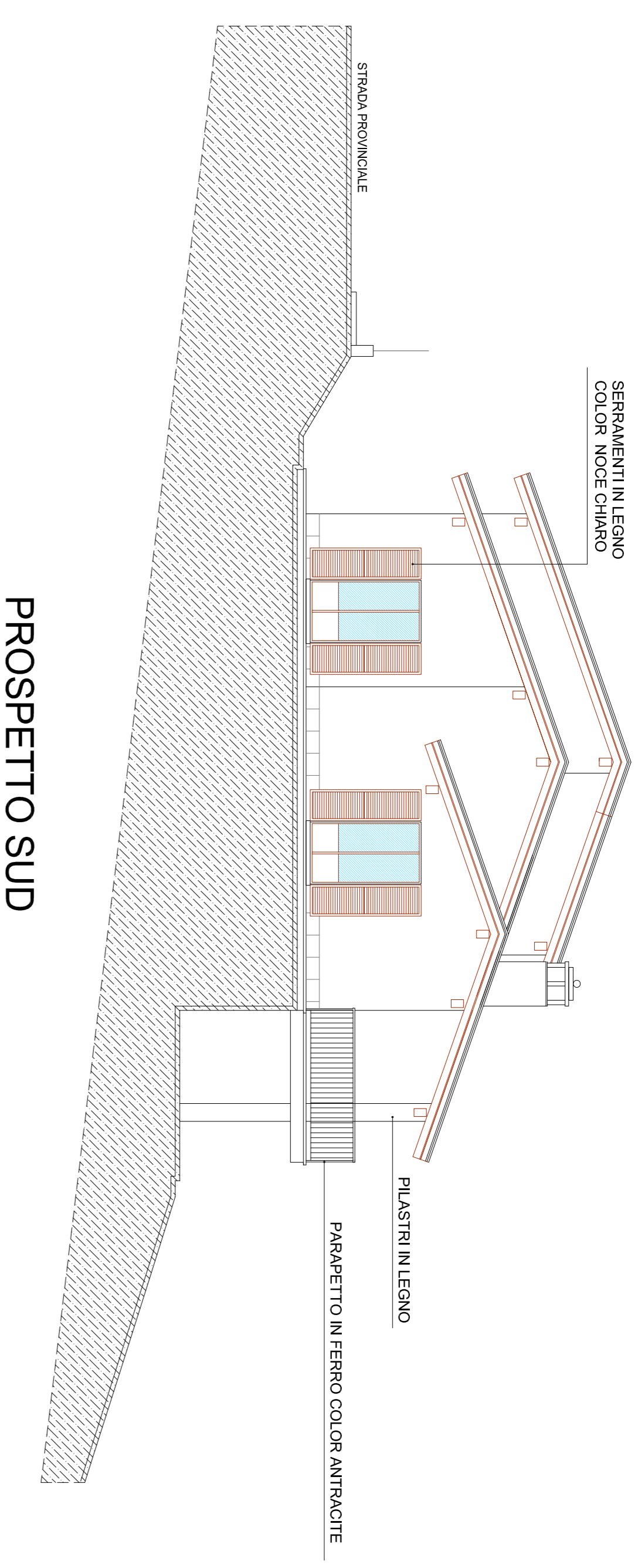

PROSPETTO SUD

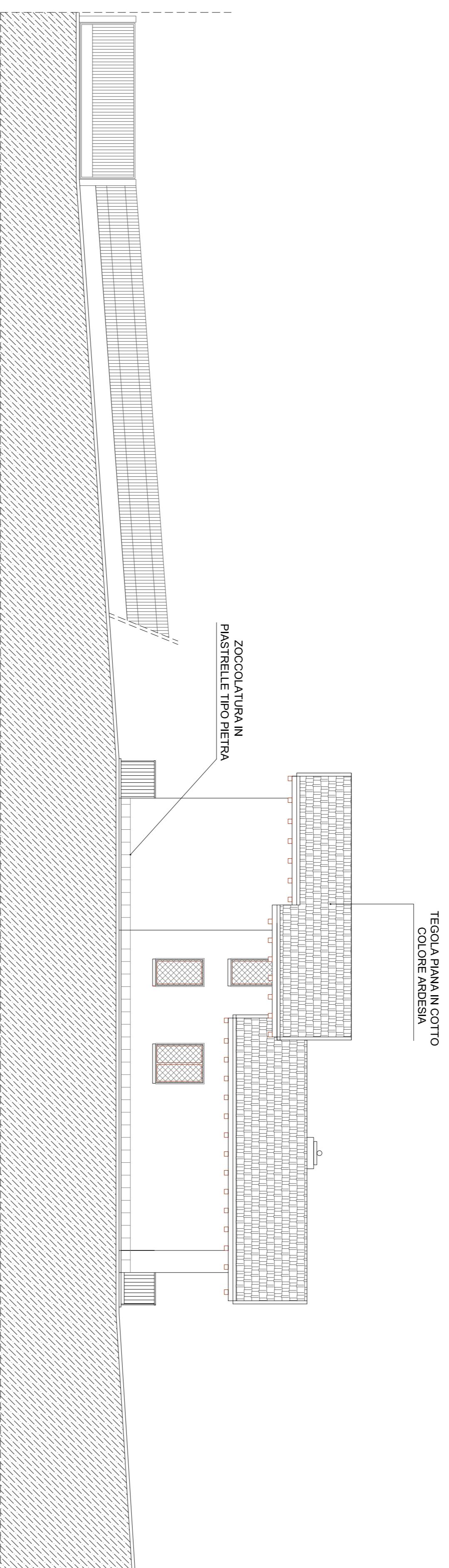

PROSPETTO OVEST

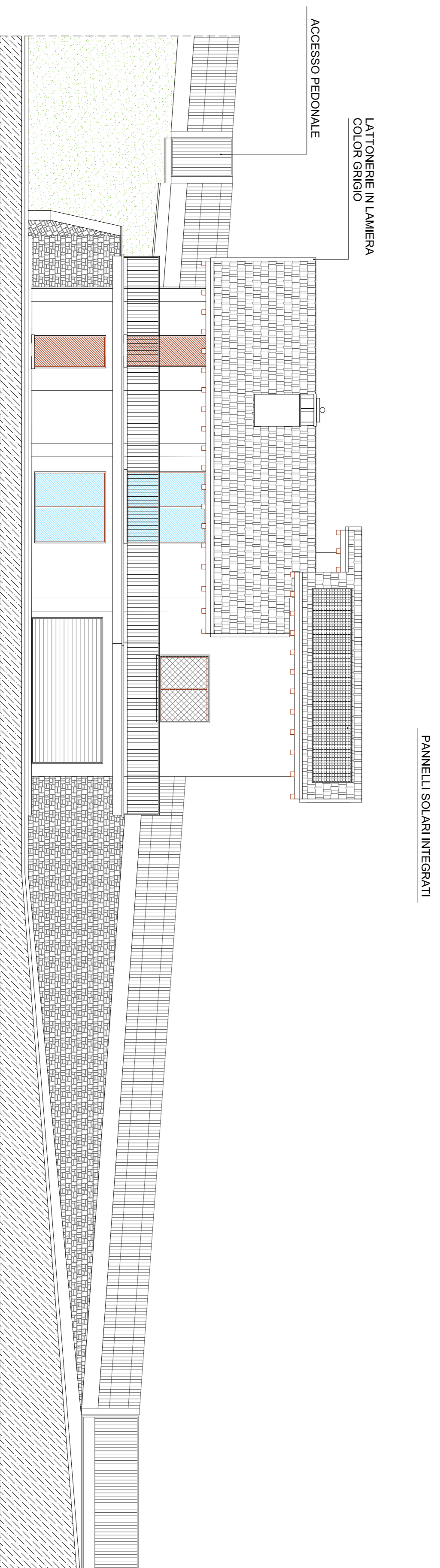

PROSPETTO EST

**COMUNE DI CERANO D'INTELVI**  
**PROVINCIA DI COMO**

**PIANO DI LOTTIZZAZIONE n. 8**

NUOVA COSTRUZIONE  
 FABBRICATO RESIDENZIALE IN VIA PROVINCIALE  
 SUL TERRENO DISTINTO AL FG. 9 MAPP. 1928

TAVOLA	DATA
TAV. 4.00	MAGGIO 2016
CONTENUTO	DATA INTEGRAZIONE
PROSPETTI	SCALA
	1:100

**PROGETTISTA**  
 dott. ing. **Amalio Peduzzi**      **Brambillaschi geom. Paolo**  
 Via Roma n.39 - 22023 Castiglione Intelvi (CO)      Via Roma n.39 - 22023 Castiglione Intelvi (CO)  
 cell.: 3493130497 - e-mail:studio@peduzziagnoli.com      cell.: 3924484023 - e-mail:y3bromb@libero.it  
 Ordine degli Ingegneri Provincia di Como N.1962A      Albo dei Geometri Provincia di Como N.2517

**COMMITTENTE**  
**ZETACI SRL. Castiglione d'Intelvi**

SPAZIO RISERVATO AL COMUNE