

SEZIONE A-A

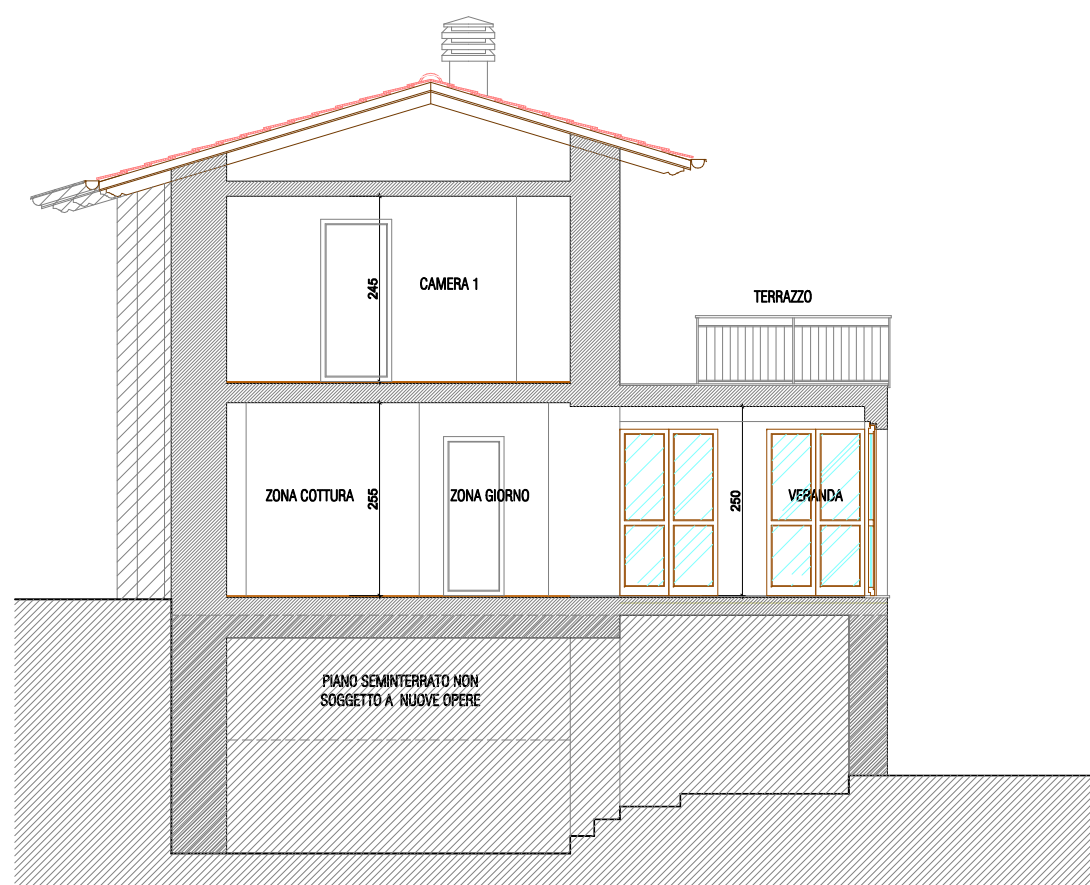

PROSPETTO EST



SEZIONE B-B

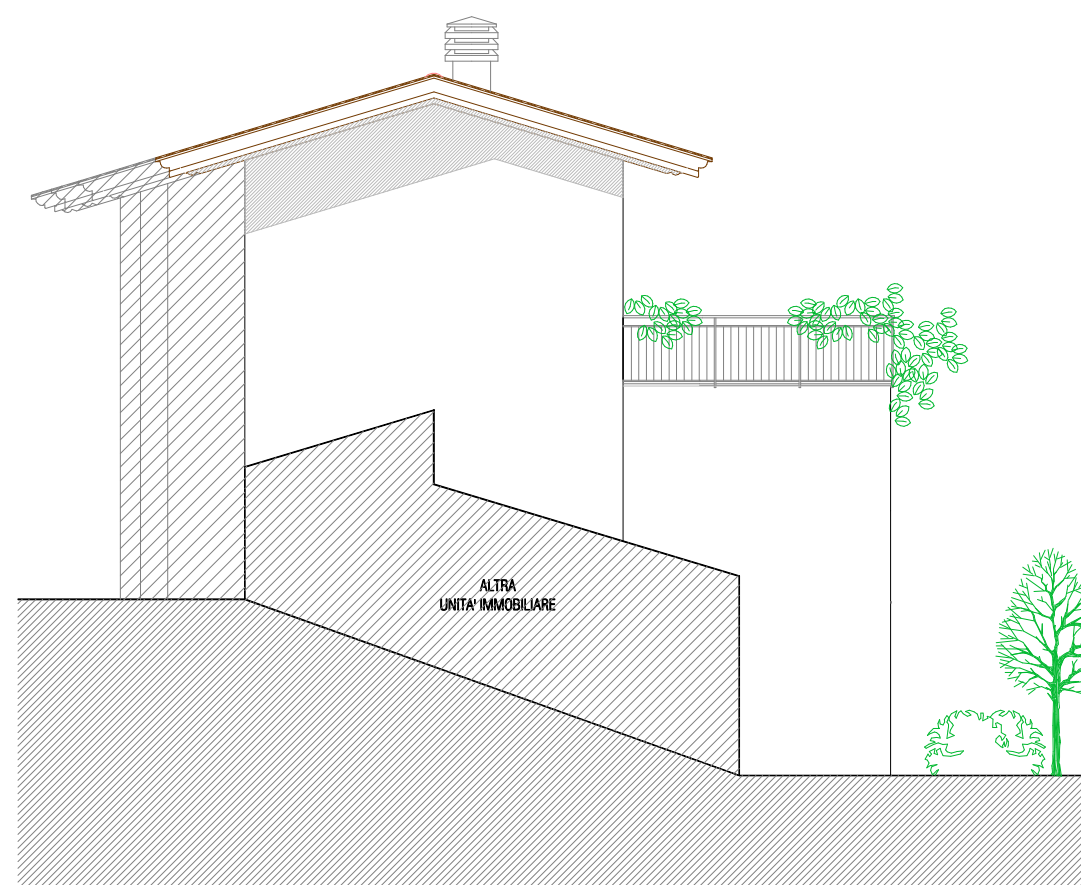

PROSPETTO SUD



GEOM. MANZI THOMAS

Frazione Vignola snc - 22010 CREMIA (CO)
 Cell. 339 1380474
 Email: manzi_geom.thomas@gmail.com
 Pec: thomas.manzi@geopec.it
 Cod. Fisc. MNZ TMS 88D23 C933D
 P.I. 03264760137

ARCH. DELFINETTI ANGELO

Via Monterosa n° 40 - 22063 CANTU' (CO)
 Cell. 328 5415485
 Email: adelfinetti@gmail.com
 Pec: angelo.delfinetti@archiworldpec.it
 Cod. Fisc. DLF NGL 73R04 C933K
 P.I. 02746980131

COMUNE DI CREMIA

PERMESSO DI COSTRUIRE CON PIANO DI RECUPERO

Progetto di ristrutturazione e adeguamento igienico funzionale con realizzazione di veranda, su porzione di immobile posto in Frazione Cadreglio Snc, contraddistinto catastalmente al Foglio n° 17, Mapp. n° 2153 Sub. 705

LA PROPRIETA':

Sig. Regalini Moreno

TAVOLA:

Prospetto est, Prospetto sud, Sezione A-A, Sezione B-B

Scala 1:100

Xrif 2plani.dwg - 2pianta.dwg - 2pro.dwg - stPrat2_42_52_62.dwg - tav62.pcp

PROGETTO

TAVOLA N° 6.2

DATA 19 - 04 - 2017

LA PROPRIETA'

(Sig. Regalini Moreno)

IL TECNICO

(Geom. Manzi Thomas)

LA PROPRIETA'

IL TECNICO

(Arch. Delfinetti Angelo)