

- LEGENDA**
- Tessuto residenziale
 - Reti stradali
 - Discariche
 - Aree di degrado non utilizzate e non vegetate
 - Parchi e giardini
 - Impianti sportivi
 - Campeggi e strutture turistiche e ricettive
 - Vigneti
 - Frutteti e frutti minori
 - Prati e praterie
 - Boschi di latifoglie
 - Formazioni ripariali
 - Castagneti da frutto
 - Cespuglieti
 - Spiagge e dune
 - Vegetazione rada
 - Alvei fluviali e corsi d'acqua artificiali
 - Lago
 - Confine comunale

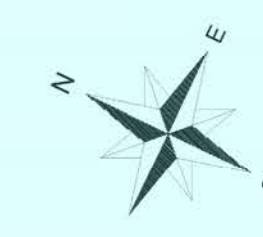

Lago di Como
(Lario)

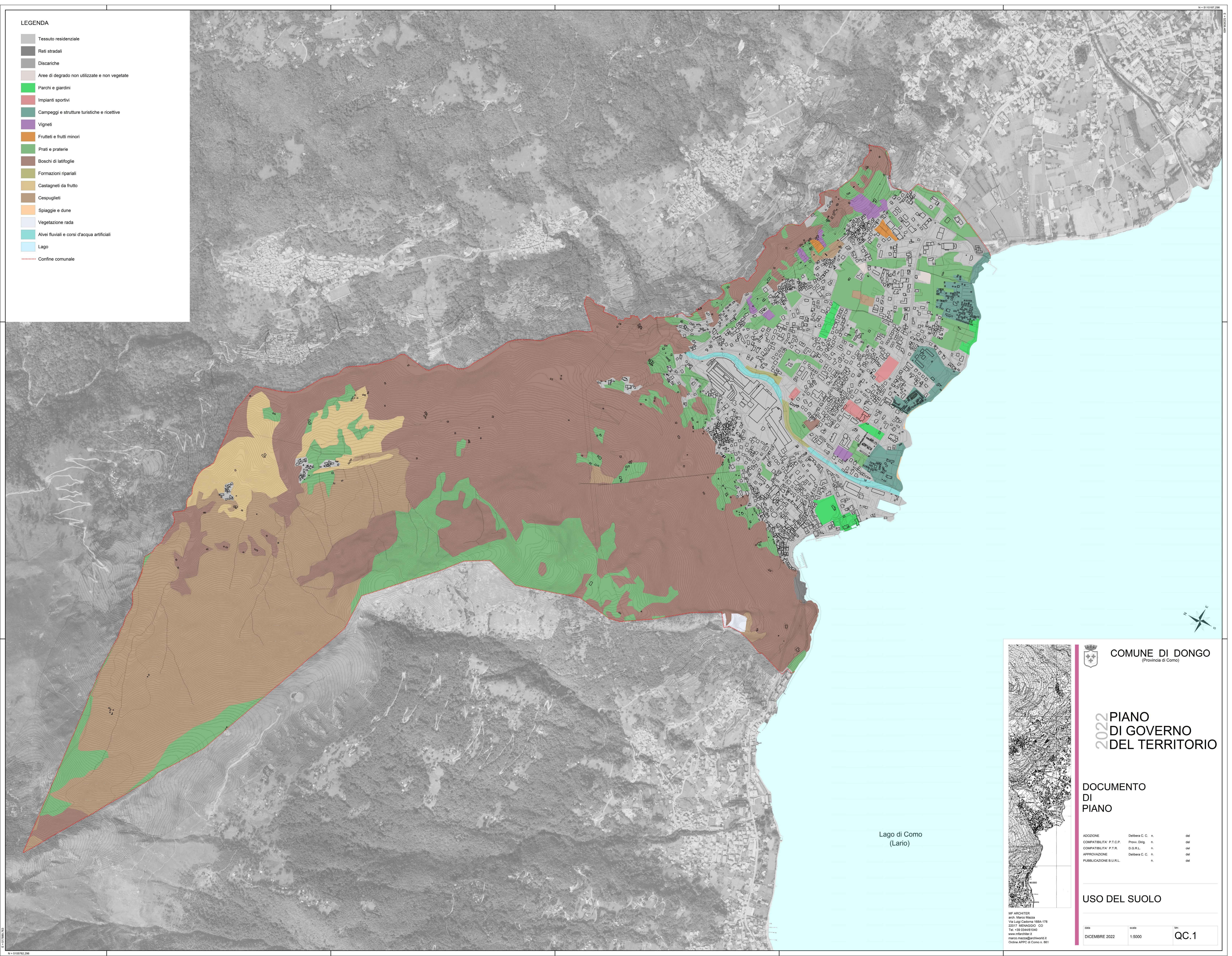
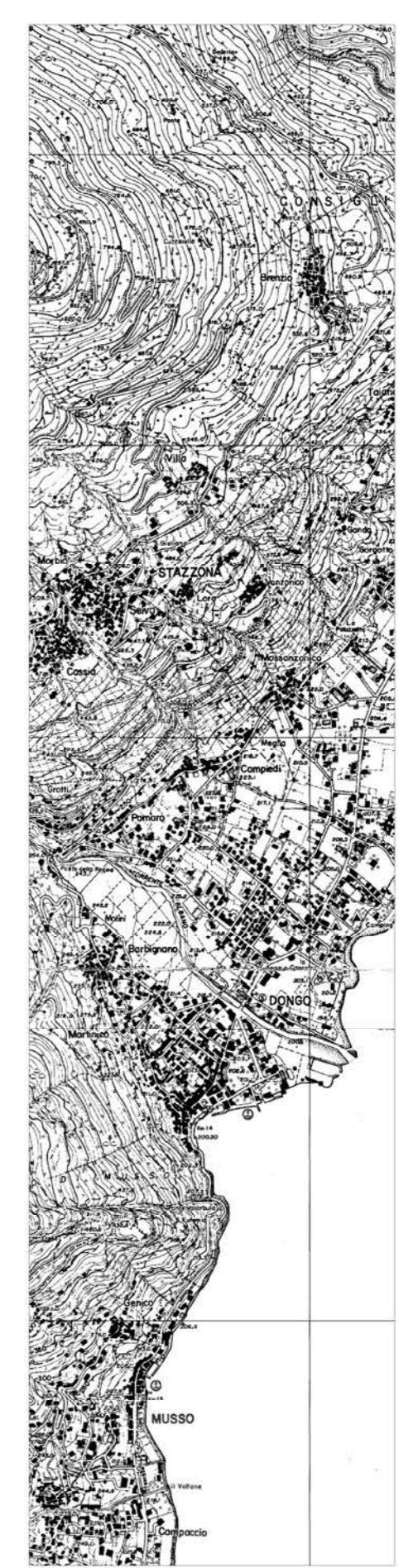

COMUNE DI DONGO
(Provincia di Como)

2022 PIANO
DI GOVERNO
DEL TERRITORIO

DOCUMENTO
DI
PIANO

ADOZIONE	Delibera C. C. n.	del
COMPATIBILITÀ P.T.C.P.	Prov. Dir. n.	del
COMPATIBILITÀ P.T.R.	D.G.R.L. n.	del
APPROVAZIONE	Delibera C. C. n.	del
PUBBLICAZIONE B.U.R.L.	n.	del

USO DEL SUOLO

MF ARCHITET
arch. Marco Mazza
Via Luigi Galvani 188A-178
20117 MENAGGIO CO
Tel. +39 034461040
www.mfarchitet.it
marco.mazza@mfarchitet.it
Ordine APPC di Como n. 881

DATA	SCALA	FOGLIO
DICEMBRE 2022	1:5000	QC.1