LEGENDA

SUPERFICIE URBANIZZATA
(Criteri per l'attuazione della politica di riduzione del consumo di suolo C.C.R. n. XI/411 del 19.12.2018)

a) b) d)
- Residenza
- Servizi
- Industria, artigianato, commercio e turistico ricettivo
- Aree e attrezzature per lo sport
- Verde pubblico con area inferiore a 2500 mq

Superfici occupate da strade

c)

SUPERFICIE URBANIZZABILE
(Criteri per l'attuazione della politica di riduzione del consumo di suolo C.C.R. n. XI/411 del 19.12.2018)

Ambiti di trasformazione su suolo libero previsti dal Documento di Piano

a)

c) d) e) f)
- Aree edificabili
- Aree per nuovi servizi previsti dal Piano dei Servizi
- Aree interessate da previsioni infrastrutturali

SUPERFICIE AGRICOLA O NATURALE
(Criteri per l'attuazione della politica di riduzione del consumo di suolo C.C.R. n. XI/411 del 19.12.2018)

Aree agricole, boschive e di valorizzazione paesaggistica

Corsi d'acqua, lago

AREE DELLA RIGENERAZIONE
(Criteri per l'attuazione della politica di riduzione del consumo di suolo C.C.R. n. XI/411 del 19.12.2018)

Aree non residenziali interessate da fenomeni di dismissione/abbandono totale o prevalente

a)

Aree residenziali interessate da fenomeni di dismissione/abbandono totale o prevalente

b)

STATO DI FATTO DEL CONSUMO DI SUOLO
(Criteri per l'attuazione della politica di riduzione del consumo di suolo C.C.R. n. XI/411 del 19.12.2018)

Superficie comunale:	7.560.089 mq	
Superficie urbanizzata:	1.040.118 mq	14 %
Superficie urbanizzabile:	77.368 mq	1 %
Superficie agricola naturale:	6.348.032 mq	84 %
Superficie aree della rigenerazione:	94.571 mq	1 %

(Vedere relazione sul consumo di suolo)

Previsioni infrastrutturali

Confine comunale

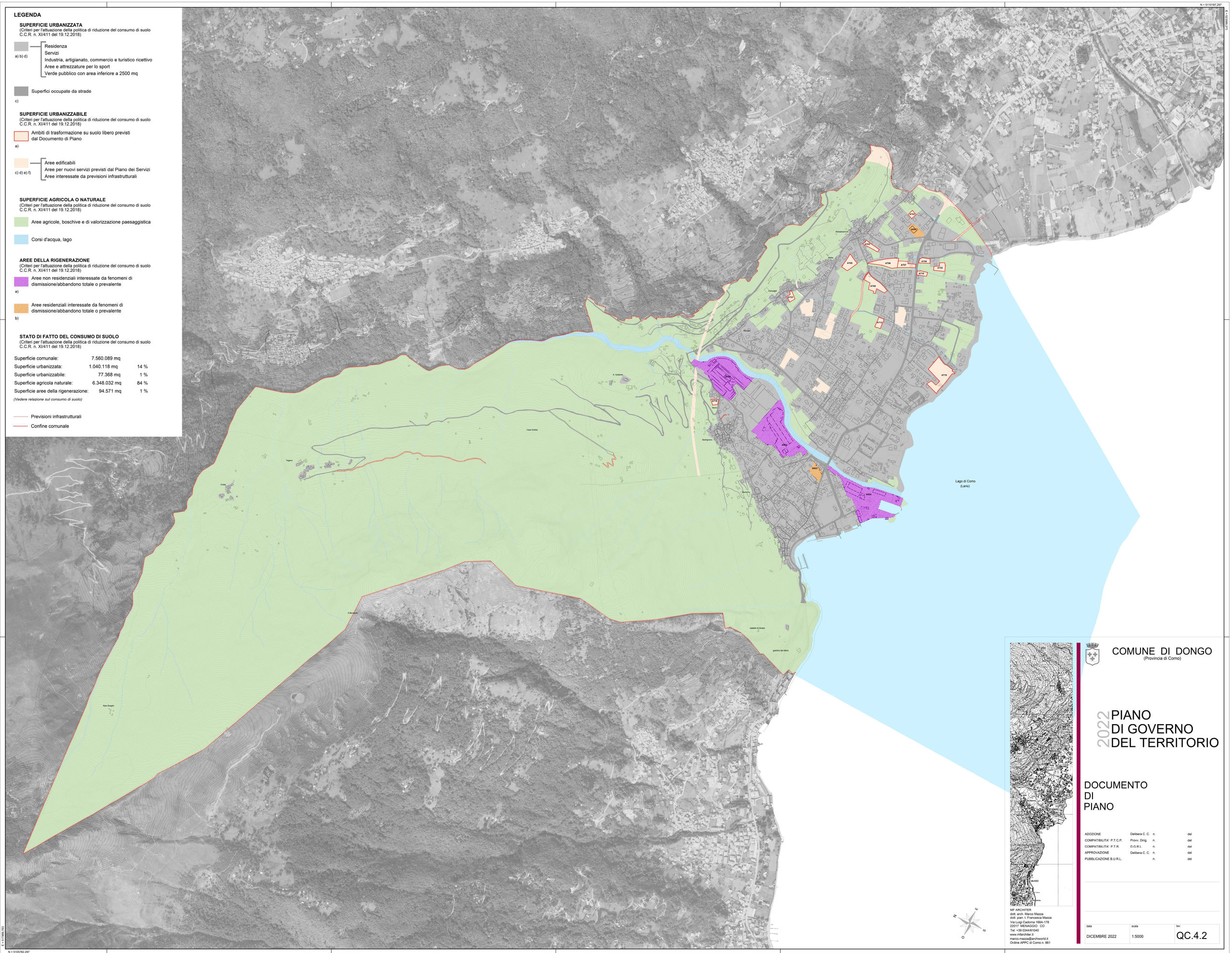

MF ARCHITER
dott. arch. Marco Mazza
dott. pian. t. Francesca Mazza
Via Luigi Cadorna 168A-178
22017 MENAGGIO CO
Tel. +39 0344/61040
www.mfarchiter.it
marco.mazza@archiworld.it
Ordine APPC di Como n. 861

COMUNE DI DONGO
(Provincia di Como)

2022 PIANO DI GOVERNO DEL TERRITORIO

DOCUMENTO DI PIANO

ADOZIONE	Delibera C. C.	n.	del
COMPATIBILITA' P.T.C.P.	Provv. Dirig.	n.	del
COMPATIBILITA' P.T.R.	D.G.R.L.	n.	del
APPROVAZIONE	Delibera C. C.	n.	del
PUBBLICAZIONE B.U.R.L.		n.	del

data	scala	tav.
DICEMBRE 2022	1:5000	QC.4.2