

LEGENDA

- SINGOLO EDIFICIO DISMESSO/ABBANDONATO
- AREA PREVALENTEMENTE NON RESIDENZIALE
- TESSUTO URBANIZZATO
- AREE AGRICOLE E BOSCHIVE
- CORSI D'ACQUA - LAGO
- NUCLEI ANTICA FORMAZIONE
- CONFINE COMUNALE

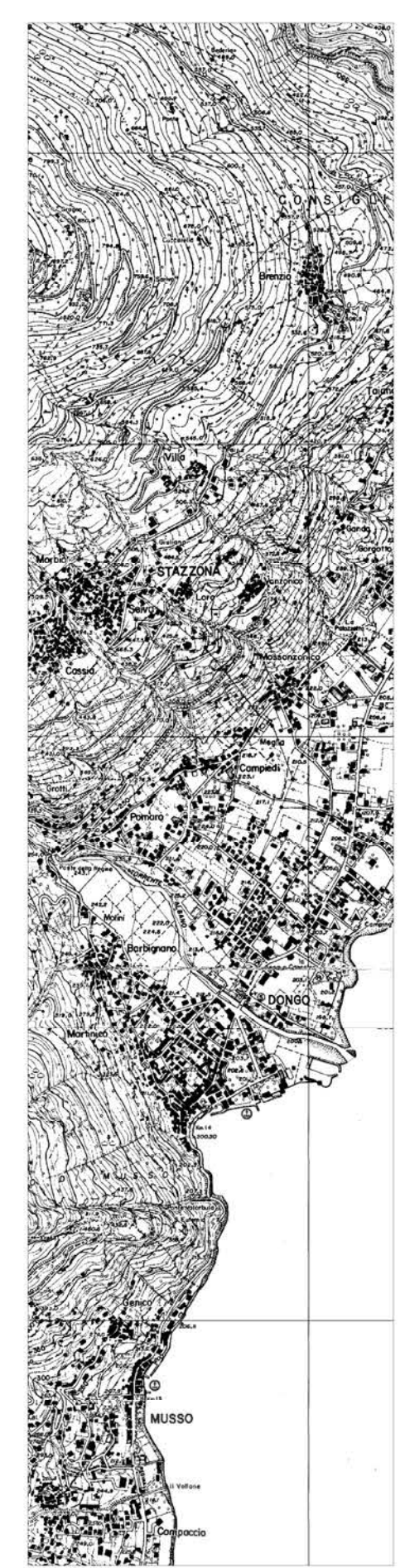
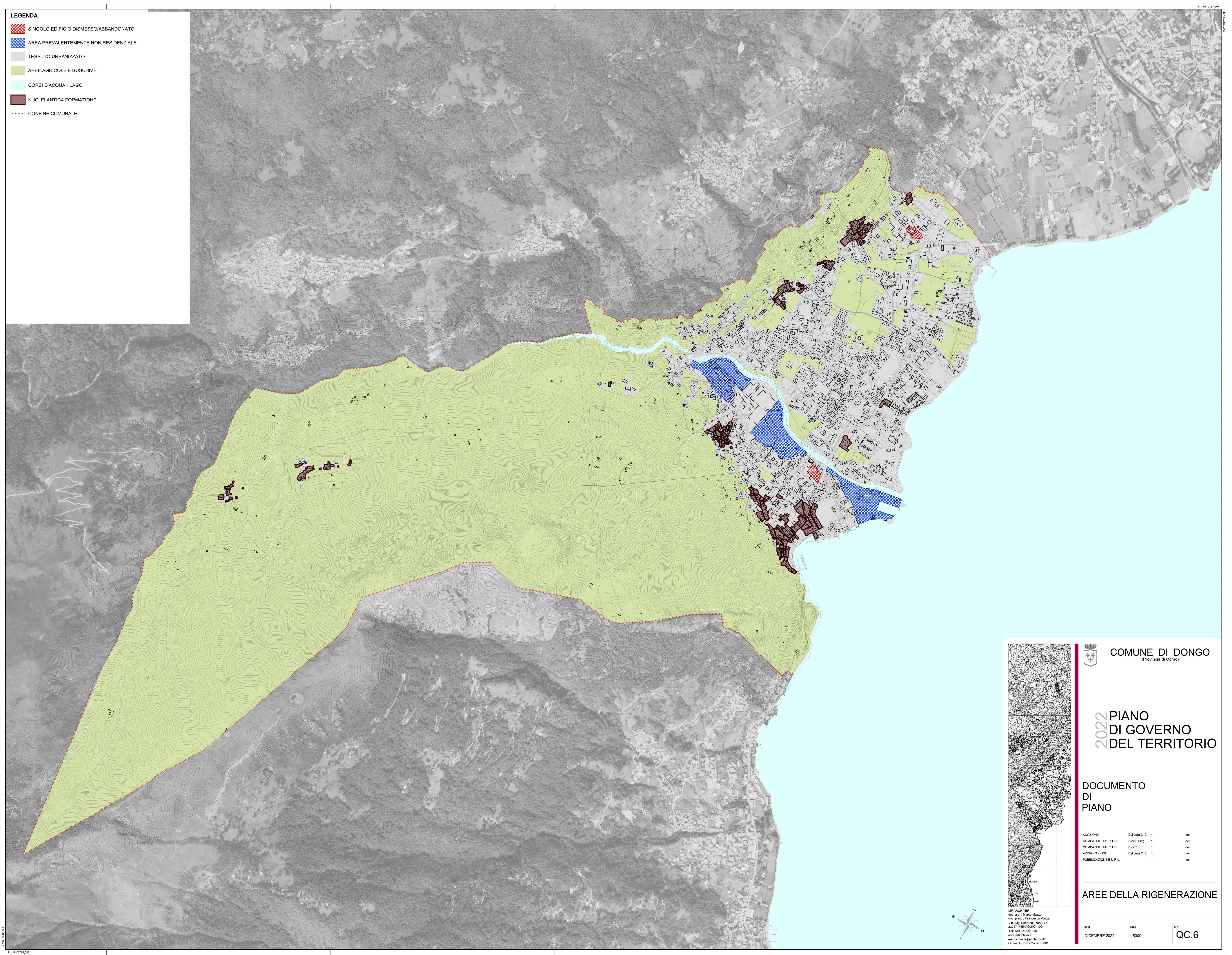

COMUNE DI DONGO
(Provincia di Como)

2022 PIANO
DI GOVERNO
DEL TERRITORIO

DOCUMENTO
DI
PIANO

ADOZIONE	Delibera C. C. n.	del
COMPATIBILITA' P.T.C.P.	Prov. Dirig. n.	del
COMPATIBILITA' P.T.R.	D.G.R.L. n.	del
APPROVAZIONE	Delibera C. C. n.	del
PUBBLICAZIONE B.U.R.L.	n.	del

AREE DELLA RIGENERAZIONE

MF ARCHITET
dott. arch. Marco Mazza
dott. arch. L. Francesca Mazza
Via Luigi Cadorna 168A-178
22017 MEDA (CO)
Tel. +39 03448 1040
www.mfarchitet.it
marco.mazza@mfarchitet.it
Ordine APPC di Como n. 861

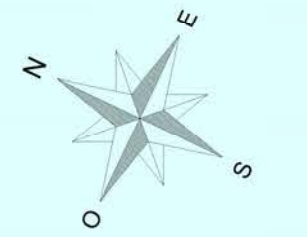

data	scala	titolo
DICEMBRE 2022	1:5000	QC.6