

LEGENDA

- Confine comunale
- Limite vincolo idrogeologico
- Ambito non di rete
- Perimetro centro abitato
- Variante S.S. 340 REGINA
- Variante agli abitati di DONGO-GRAVEDONA-DOMASO
- Fascia rispetto infrastrutture in previsione
- Fascia di rispetto stradale
- Fascia di rispetto cimiteriale (90 Piani Cimiteriali)
- Elettrodotto - Linee a 132 KV
- Fascia rispetto elettrodotto
- Elettrodotto - Linea Media Tensione MT
- Fascia rispetto elettrodotto MT
- Aree a rischio archeologico (buffer 100m)

- Reticolo Principale
- Fascia PRINCIPALE di rispetto reticolo idrico minore

R.D. n. 523 del 1904
d.d.g. n. 8943 del 03/08/2007

- Reticolo Minore
- Reticolo Minore non individuato
- Reticolo Minore artificiale (Tomb_Rett)
- Fascia MINORE di rispetto reticolo idrico minore

N.T.A. Studio reticolo idrico minore

- Area di rispetto delle captazioni ad uso idropotabile definita con criterio geometrico VIGENTE
- Area di rispetto delle captazioni ad uso idropotabile definita con criterio geometrico in vigore non appena concluso l'iter di concessione
- + Captazioni ad uso idropotabile
- + Sorgente captata ad uso idropotabile / sorgente captata ad uso idropotabile in attesa di regolarizzazione
- Area di tutela assoluta delle captazioni ad uso idropotabile

d. lgs. n. 152/2006 art. 94
d.g.r. n. 7/12693 del 10 aprile 2003
d. lgs. n. 152/2006 art. 94

- Area di frana attiva non perimetrata - Fa (art. 9 NTA PAI)
- Area di frana attiva - Fa (art. 9 NTA PAI)
- Area di frana quiescente - Fq (art. 9 NTA PAI)
- Area di frana stabilizzata - Fs (art. 9 NTA PAI)
- Area di concolite attivo o potenzialmente attivo non protetta da opere di difesa e di sistemazione a monte: pericolosità molto elevata - Ca (art. 9 NTA PAI)
- Area di concolite non recentemente attivatosi o completamente protetta da opere di difesa: pericolosità media o moderata - Cn (art. 9 NTA PAI)
- Valanghe: area a pericolosità molto elevata o elevata non perimetrata - Va (art. 9 NTA PAI)
- Valanghe: area a pericolosità media o moderata - Vm (art. 9 NTA PAI)

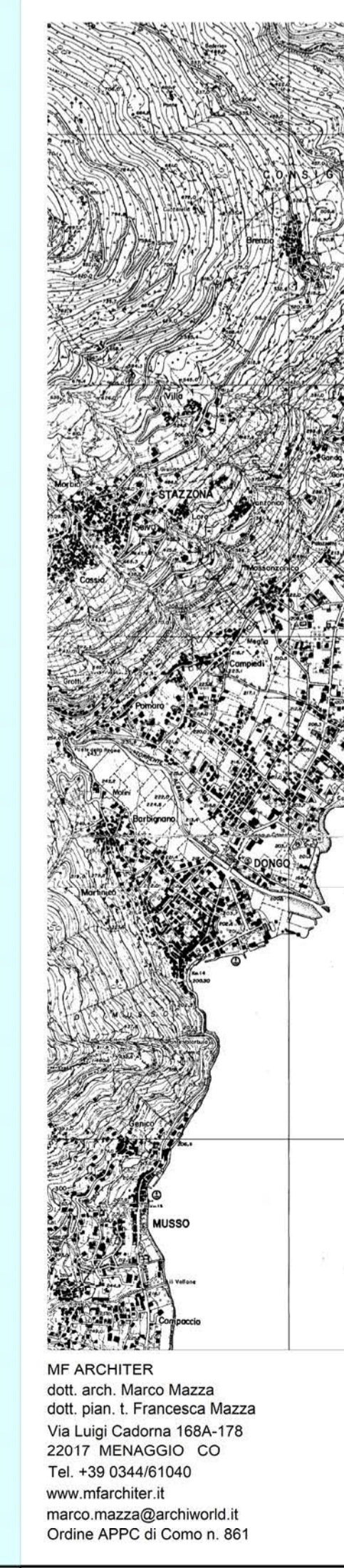
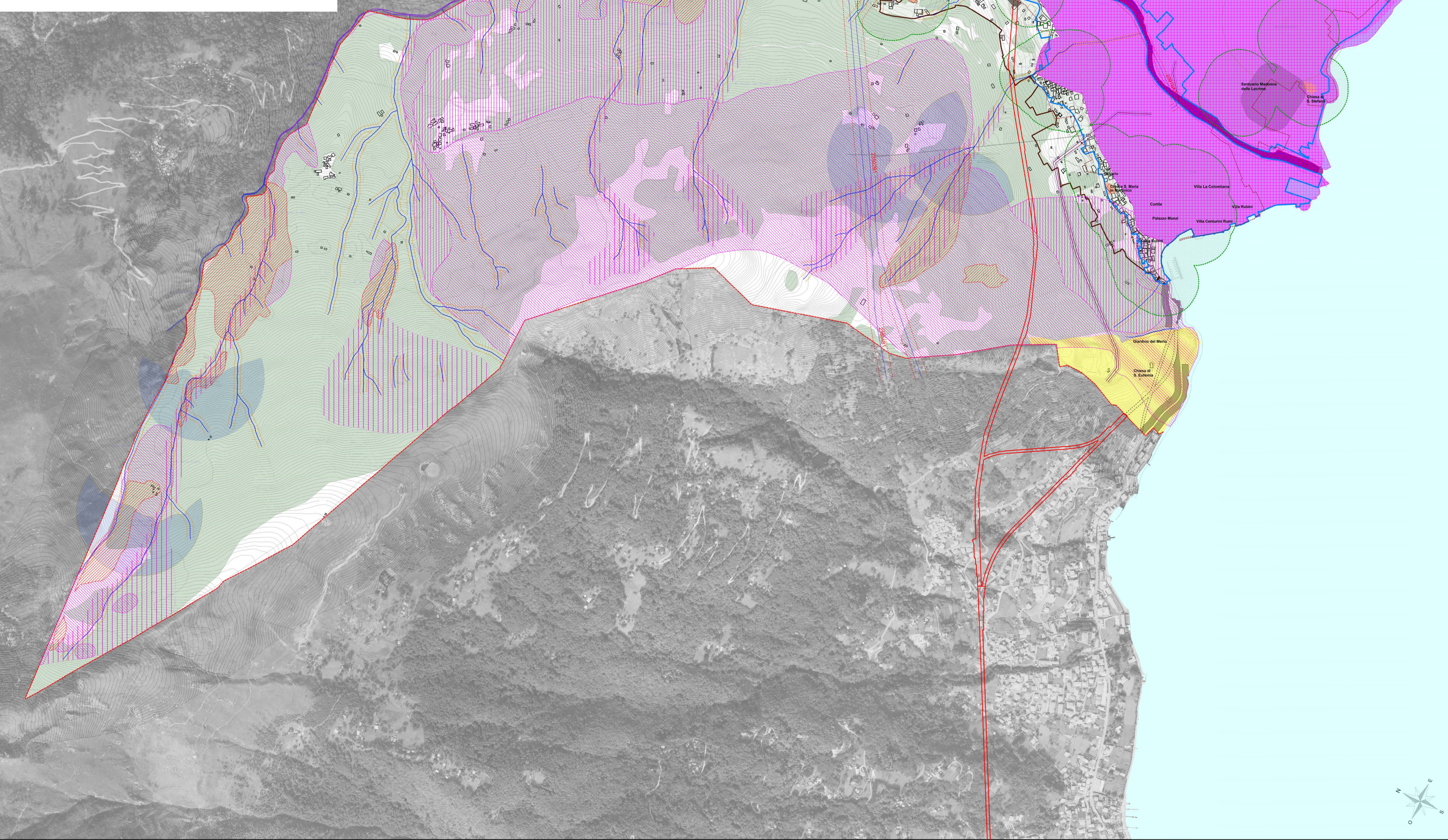

COMUNE DI DONGO
(Provincia di Como)

2022 PIANO DI GOVERNO DEL TERRITORIO

DOCUMENTO DI PIANO

ADOZIONE	Delibera C. C. n.	del
COMPATIBILITA' P.T.C.P.	Prov. Dirig. n.	del
COMPATIBILITA' P.T.R.	D.G.R.L. n.	del
APPROVAZIONE	Delibera C. C. n.	del
PUBBLICAZIONE B.U.R.L.	n.	del

VINCOLI RICOGNITIVI

DATA	SCALA	TITOLO
DICEMBRE 2022	1:5000	QR.2.1

MF ARCHITET
coll. arch. Marco Mazza
coll. est. I. Francesca Mazza
Via Luigi Cadorna 168A-178
20117 MEDA (BS) CO
Tel. +39 034481040
www.mfarchitet.it
marco.mazza@mfarchitet.it
Ordine APPC di Como n. 851