

ISTANZA	COGNOME	NOME	DATA PRESENTAZIONE	N. PROT.	MAPPALI	MOTIVO
1	Canca	Paolo	11/12/2015	7201	710	Inserimento in area edificabile
2	Beltracchini	Carlo	18/12/2015	7362	4748-5696-5667-7786-7788-7790	Possibilità di edificazione ad uso residenziale
3	Matteri	Silvia	18/12/2015	7507	380	Richiesta di applicare la distanza di metri 3 per distanze tra fabbricati
4	Matteri	Maria	28/12/15	7508	6199-5609-5953	Inserimento in TUC con ul 0,17 mq/mq
5	Matteri	Leonardo	29/12/2015	7527	250-270-280	Inserimento in area edificabile
6	Giardelli Costruzioni s.p.a.		30/12/15	7559	485-512 (AT06)	Riduzione superficie in cessione o in alternativa aumento dell'indice di utilizzazione fondiaria
7	Giardelli Costruzioni s.p.a.		30/12/2015	7560	7350-7353-7354-7355-7357-7351-7352-7356	Ampliamento del TUC al mappale 7355
8	Gestra	Ardeina	30/12/15	7569	6778	Inserimento in zona residenziale o AT
9	Aureli	Sergio	30/12/15	7573	AT07	Riduzione volumetria ambito con destinazione a verde privato dell'area destinata a corricio ecologico
10	Maffia	Maria Maddalena	31/12/15	7605	893	Eliminazione della dotazione ai servizi pubblici insisterse sul mappale 893
11	Bonacina	Silvio	31/12/15	7606	7475	Richiesta di inserimento in ambiti AT ad attrezzature turistiche
12	Maffia	Renzo	26/01/16	530	7747	Inserimento in AT dell'immobile esistente di mq 1873 a prevalente destinazione artigianale di mq 1083 con mq 790 a destinazione residenziale
13	Xu Yunfeng		24/07/16	5027		Richiesta di realizzazione media struttura di vendita
14	Andreoli	Giuseppina	16/11/16	7528	5398	Inserimento nel TUC di parte del mappale 5398
15	Buzzanelli	Alessandro	21/11/16	7613	513	Inserimento in zona agricola
16	Carboni	Andrea	28/11/16	7796	145-175-4521-5613-5901-6198-7933	Modifica destinazione uso da ambito agricolo a destinazione produttiva artigianale
17	Borer	Francesco	29/11/16	7822	2004-2183-4893	Destinare la proprietà ad ambito agricolo
18	Matteri	Santina Olga	29/11/16	7823	4192-61	Destinare tutta l'area di proprietà ad ambito del TUC a bassa densità
19	Matteri	Myriam Valeria	29/11/16	7824	4914	Destinare tutta l'area di proprietà ad ambito del TUC a bassa densità
20	Morali	Gianfranco Gabriele	29/11/16	7825	7149-5628-7426	Destinare tutta l'area di proprietà ad ambito del TUC a bassa densità
21	Cola	Rita	29/11/16	7826	7230	Destinare tutta l'area di proprietà a verde privato
22	Conti	Giacomo	29/11/16	7827	6066	Destinare tutta l'area di proprietà a verde privato
23	Rumi	Gianbattista	29/11/16	7828	5063-618-682-675	Destinare tutta l'area di proprietà ad ambito del TUC a bassa densità. Mantenere gli ambiti a servizi pubblici sui mappali n° 618-682
24	U.T.C.		01/12/16	7884		Richieste modifiche corpo normativo del piano delle regole
25	Moschini	Emilio	05/12/16	1202-2598-733-1470-734-735-7361-1918		Inserire tutta l'area in TUC
26	Tremari	Corrado	05/12/16	5091-6902	7965	Possibilità di realizzare una strada
27	Begris	Maria Teresa Elvira	05/12/16	7987	9105	Destinare l'area di proprietà a verde privato
28	Brera	Giuseppe	05/12/16	7996	4193	Destinare tutta l'area di proprietà ad ambito del TUC a bassa densità
29	Vigano	Palmina	27/12/16	6395	6327-6329-6324-6321-6323-6326	Modifica della destinazione urbanistica da zona agricola a residenziale
30	Mascheroni	Massimo	28/02/19	1479	254-269	Si richiede un aumento dell'indice di ul
31	Marchese	Fabio (Dongo Property s.r.l.)	30/03/19	2251	692	Destinare parte dell'area ad ambito di trasformazione con destinazione residenziale
32	Maffia	Michele	27/08/19	6946	710	Trasformazione da agricolo a residenziale
33	Barella	Alfredo	16/12/19	11118	861-7267	Trasformazione in zona a destinazione artigianale
34	Matteri	Liliana	18/12/19	11195	6199-5609-5953	Trasformazione da agricolo a commerciale/residenziale
35	Matteri	Silvia	18/12/19	11196	4564-7833-7934-7935	Inserimento in area edificabile dei mappali 4564-7933
36	Corti	Mauro	31/12/19	11420	132	Inserimento in verde agricolo
37	Rumi	Maria Rosa	09/01/20	116	6907-7186	Destinare tutte le aree di proprietà in ambito del TUC a media densità
38	Callegari	Maria Grazia	09/01/20	119	193	Inserimento in area a destinazione a verde agricolo
39	U.T.C.		28/02/20	1324		Possibilità di realizzare distributori pubblici di carburante/energia elettrica in area industriale
40	Chu Ka Kong	Jonathan (Dongo Property s.r.l.)	25/07/20	692		Inserire nell'ambito a destinazione produttiva artigianale la destinazione d'uso di ricerca e sviluppo tecnologico
41	Battistessa	Pietro	03/03/21	1512	276	Chiede che porzione dei mappali 276 da TUC venga inserita in ambito agricolo
42	Gestra	Giordano	28/03/21	2165	306	Da ambiti a destinazione produttiva ad ambiti del tessuto urbano consolidato a media densità (ul=0,33 mq/mq)
43	Riefla	Giacinto	09/04/21	2356	262-263-264-265	Trasformare l'attuale zona artigianale in zona urbanistica idonea per consentire l'apertura di un negozio all'interno del fabbricato esistente
44	Gestra	Gianfranco	13/07/21	7370	867	Venga variata la destinazione d'uso da ambito del tessuto urbano consolidato a media densità a porzione in ambiti a servizi pubblici in ambito agricolo
45	Matteri	Valeria Antonia, Anna Maria	18/03/22	2210	7835	Venga ridotta l'area a servizi pubblici e di interesse pubblico generale al fine di realizzare parcheggi privati con relative aree di manovra
46	Maffia	Giancarlo	24/03/2022	2346	5008	Che il mappale sia perimetrato in ambito del tessuto urbano consolidato

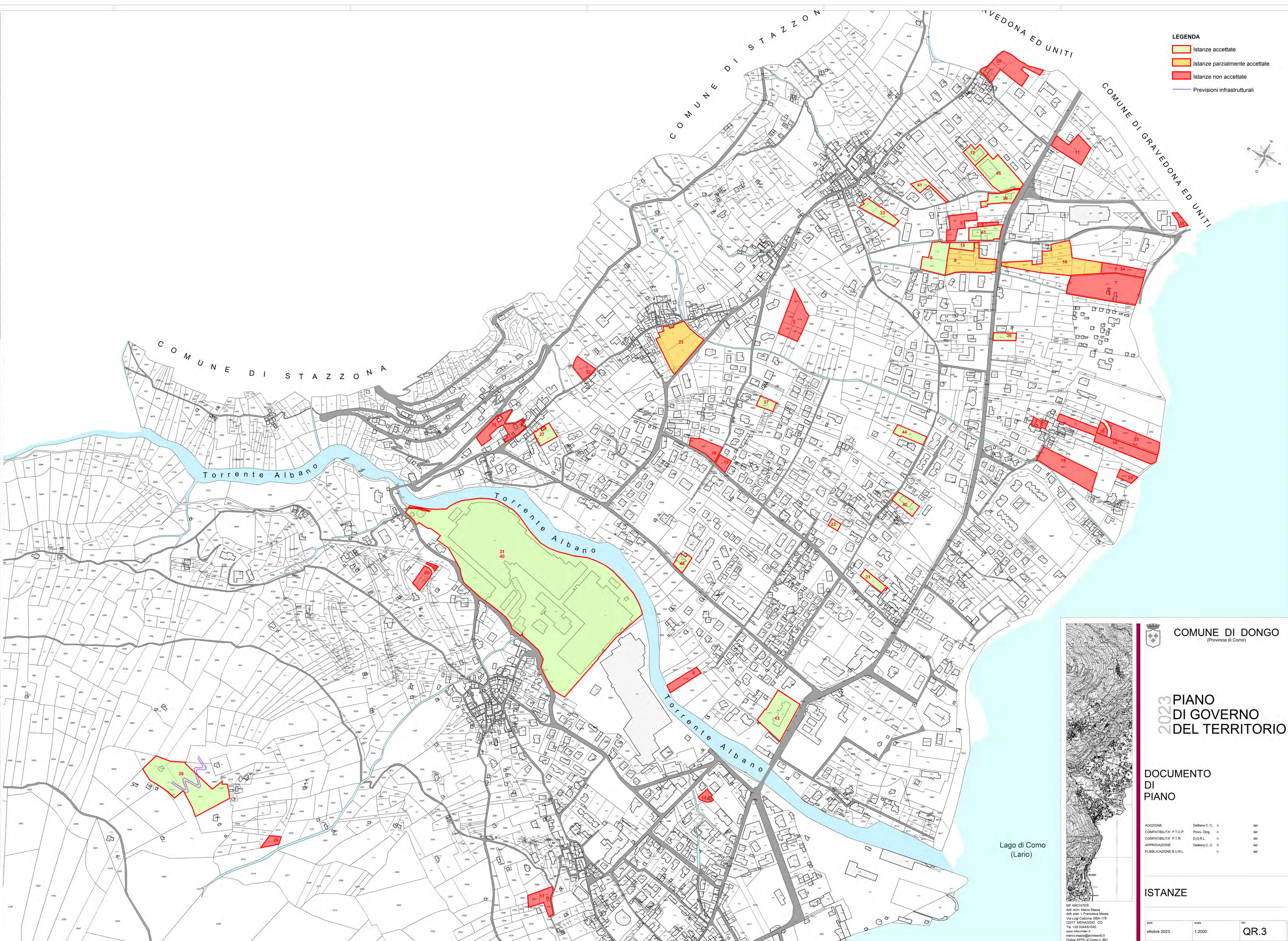

**LEGENDA**

- Istanze accettate
- Istanze parzialmente accettate
- Istanze non accettate
- Previsioni infrastrutturali

**COMUNE DI DONGO**  
(Provincia di Como)

**2023 PIANO DI GOVERNO DEL TERRITORIO**

**DOCUMENTO DI PIANO**

ADOZIONE COMPATIBILITA' P.T.C.P. Prov. Dir. n. del  
 COMPATIBILITA' P.T.R. D.G.R.L. n. del  
 APPROVAZIONE Delibera C.C. n. del  
 PUBBLICAZIONE B.U.R.L. n. del

**ISTANZE**

del 10 ottobre 2023 scala 1:2000 fog. **QR.3**

MF ARCHITET  
 dott. arch. Mario Mazza  
 dott. pian. T. Francesca Mazza  
 Via Luigi Cadorna 168A-178  
 22017 MENAGGIO (CO)  
 Tel. +39 0344811044  
 www.mfarchitet.it  
 mario.mazza@mfarchitet.it  
 Ordine APPC di Como n. 661