

LEGENDA

- Ambiti urbanizzati
- Ambiti a massima naturalità (MNA) - REP
- Aree sorgenti biodiversità di 2° livello (CAP) - REP
- Confine comunale
- Perimetro ambito non di rete

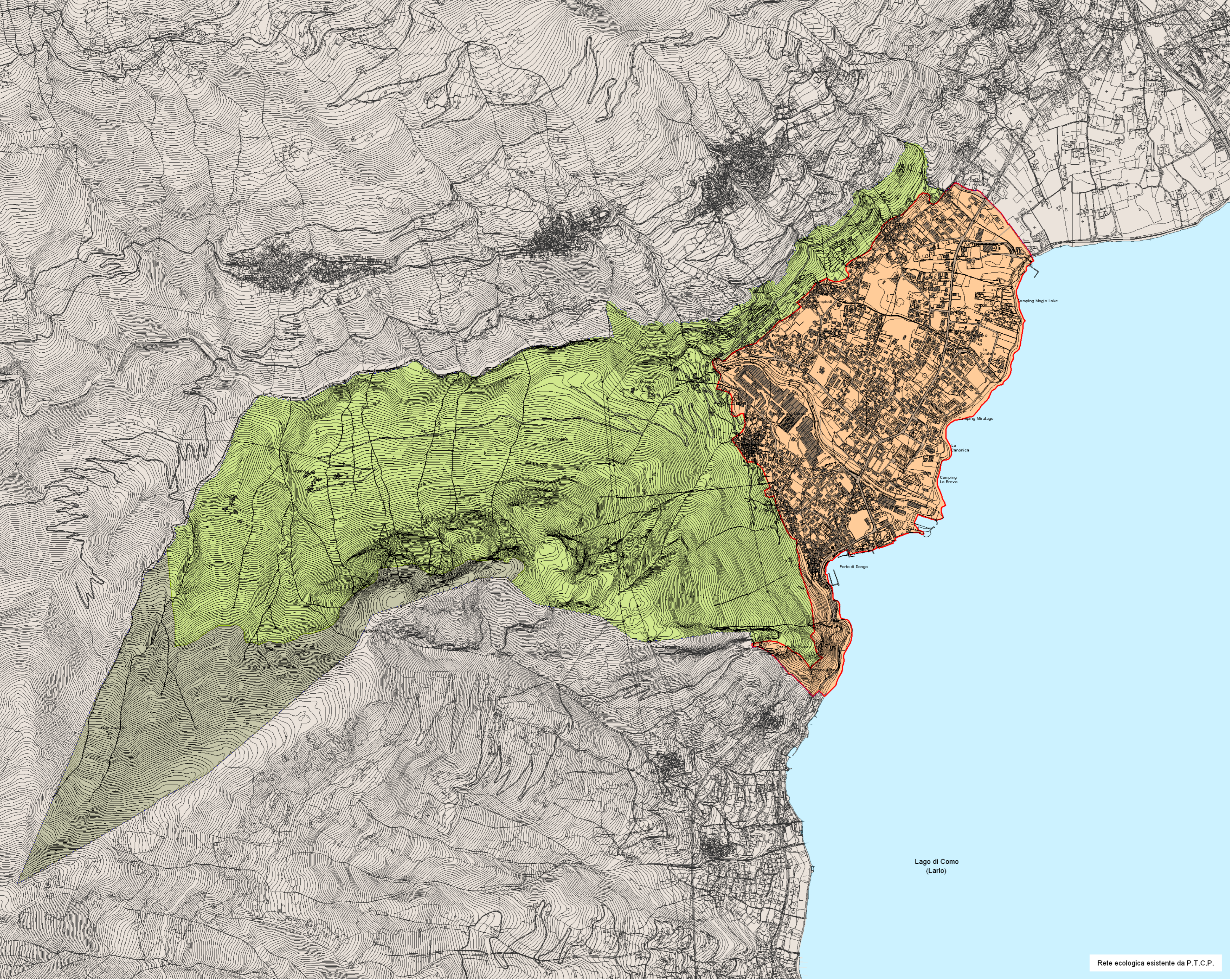

Rete ecologica esistente da P.T.C.P.

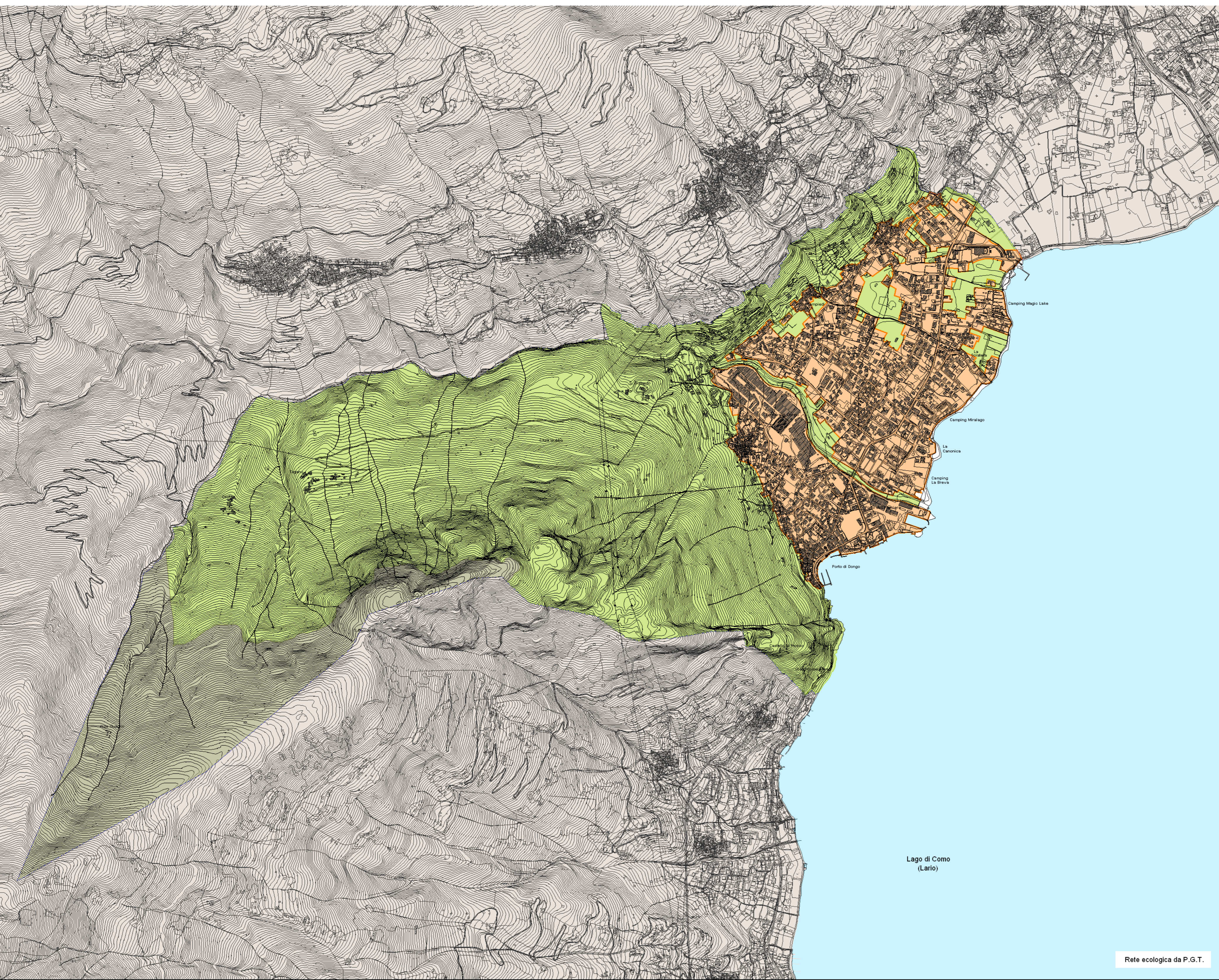

Rete ecologica da P.G.T.

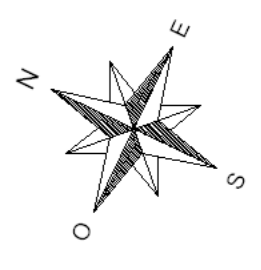

**COMUNE DI DONAGO**  
(Provincia di Como)

**PIANO DI GOVERNO DEL TERRITORIO**  
Legge regionale n. 12 del 11 marzo 2005 e s.m.i.

**DOCUMENTO DI PIANO**

ADOZIONE	Delibera C. C. n.	del
COMPATIBILITA' P.T.C.P.	Prov. Dir. n.	del
COMPATIBILITA' P.T.R.	D.G.R.L. n.	del
APPROVAZIONE	Delibera C. C. n.	del
PUBBLICAZIONE B.U.R.L.	n.	del

**RETE ECOLOGICA PROVINCIALE**

Studio di Architettura  
arch. Marco Mazza  
Via Luigi Cadorna 185A-178  
23017 MENACCO CO  
Tel. +39 034461040  
marco.mazza@archworld.it  
marco.mazza@archworldspec.it  
Ordine APCC di Como n. 961

data	vers.	scala	tav.
OTTOBRE 2014	3.0	1:10.000	<b>DP 8.2</b>