

SEZIONE AMBIENTALE C - C'

- LEGENDA**
- il colore delle strutture è grigio cemento con levigatura sulle facciate e zona uffici;
 - le coperture dei capannoni sono a verde estensivo e guaina di colore verde; le copelle in alluminio e in parte coperte dai pannelli fotovoltaici; shed apribili e infissi in pvc bianco con vetro in policarbonato trasparente;
 - il colore di finestre, portoni basculanti e porte di sicurezza è il grigio RAL 7001.

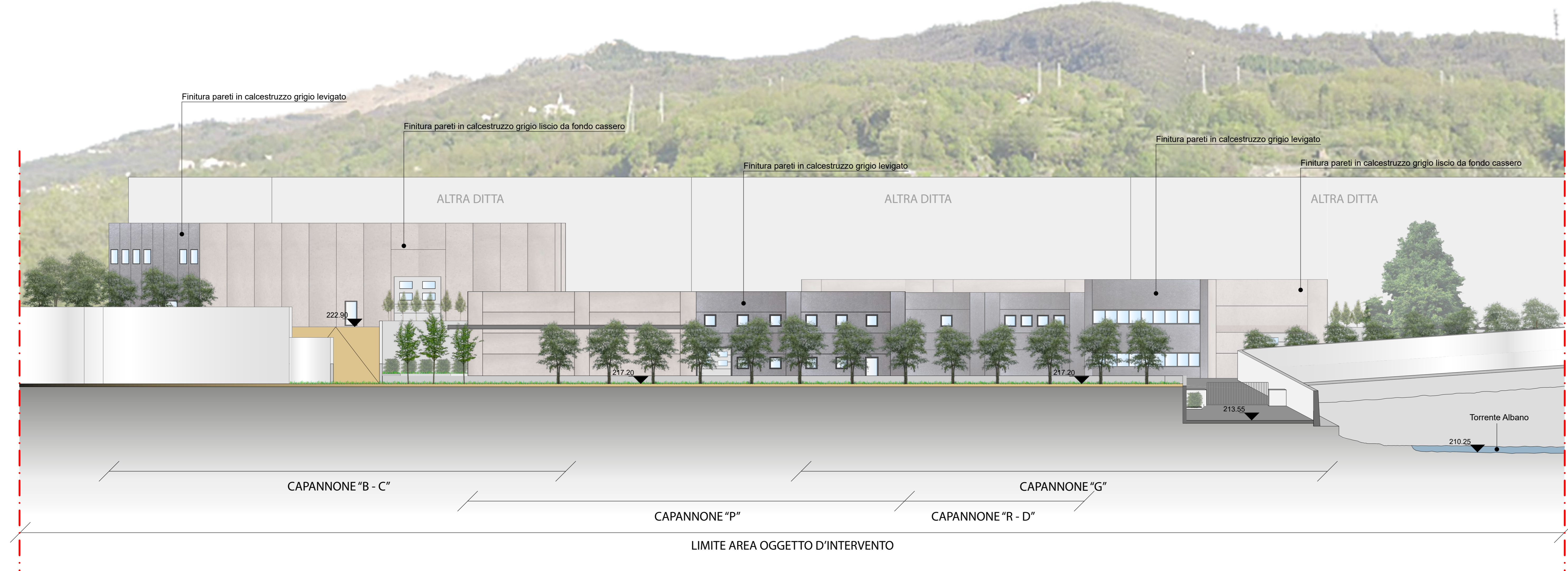

SEZIONE AMBIENTALE D - D'

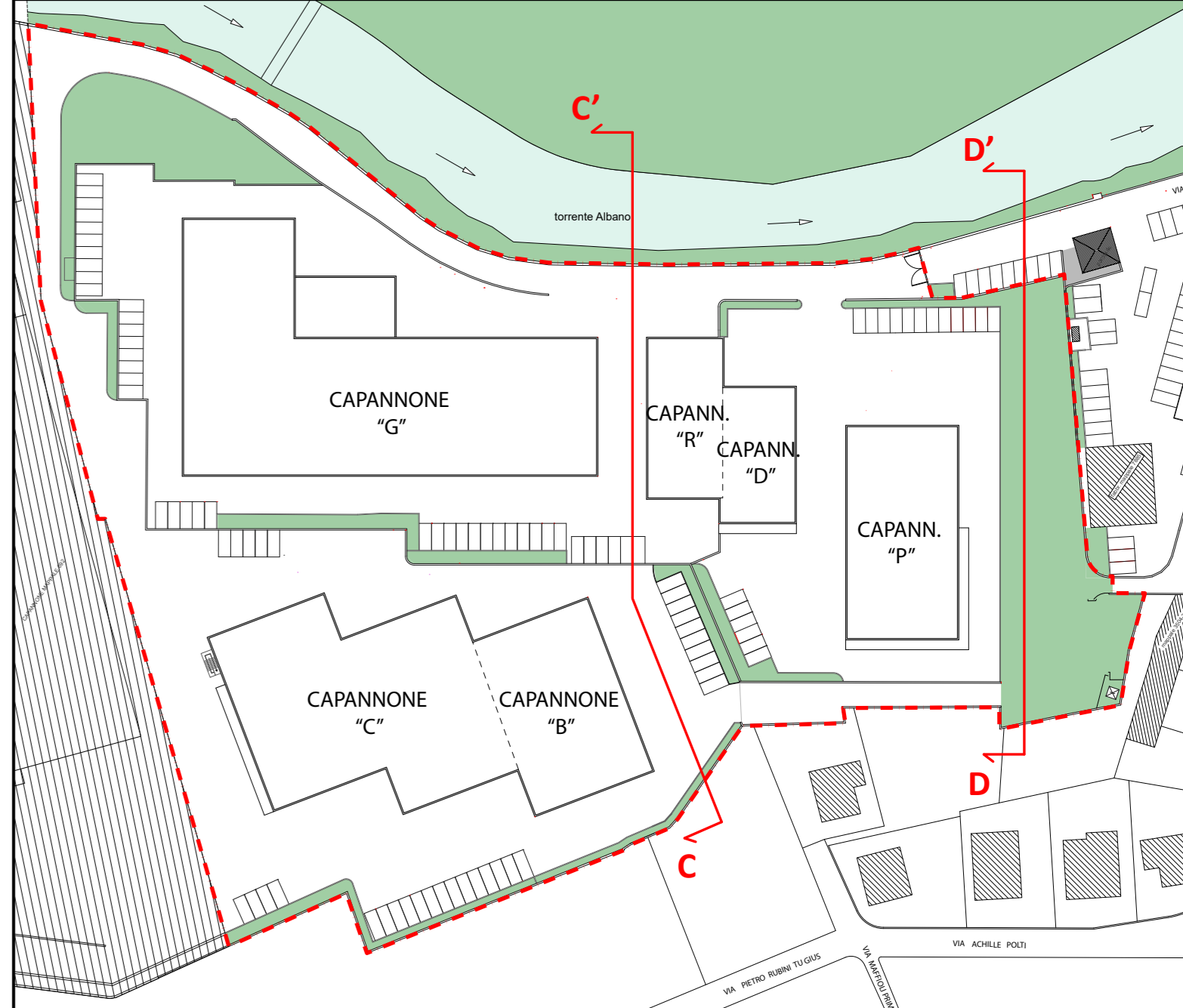

COMUNE DI DONGO (CO)

PIANO ATTUATIVO AT17 IN VARIANTE AL PGT VIGENTE

 <p>Studio di Architettura & Design d'Interni Arch. Marco Manna Via Auspicata, 2 83046 LACEDONIA (AV) Tel. 0820704701 marco.manna8@gmail.com architetto@marco.manna8.com C.F. MNN MRC 82424933Z P.I. 02726760849</p>	<p>STATO DI PROGETTO EX COMPLESSO PRODUTTIVO FALCK</p> <p>SEZIONI AMBIENTALI Sezione C-C' Sezione D-D'</p>
	<p>data ottobre 2024</p> <p>scala 1:200</p> <p>Revisione n. 05</p>

Progettista: Architetto Marco Manna Committente: Lagem s.r.l. Rev. 1