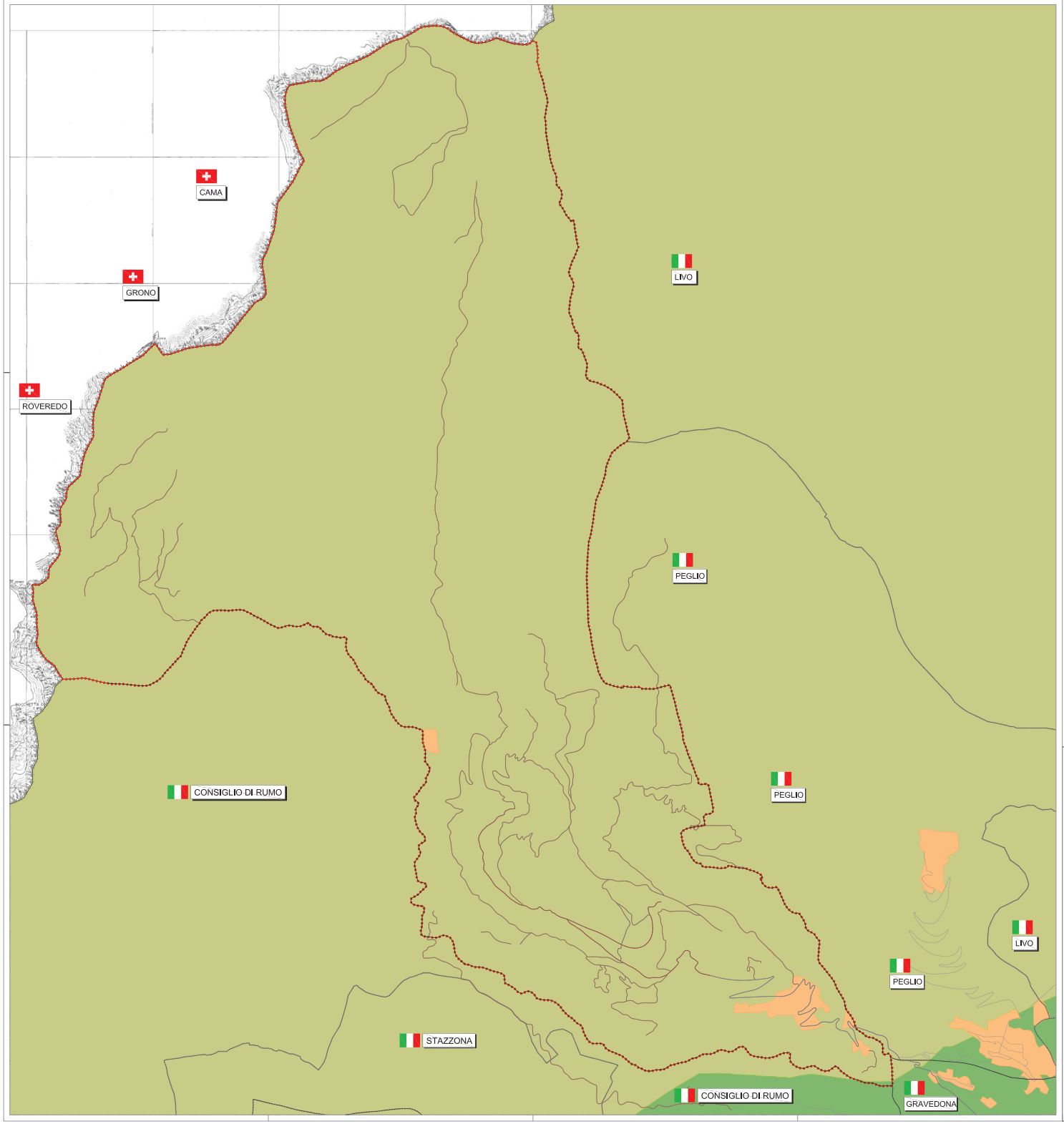

LEGENDA

INQUADRAMENTO GENERALE:

- confini comunali
- confini amministrativi - Comuni contermini
- ++++ confine di Stato
- Civano comuni contermini

RETE ECOLOGICA:

elementi costitutivi fondamentali:

- MNA ambiti di massima naturalità
- CAP aree sorgenti di biodiversità di 1°livello

aree urbanizzate esistenti e previste:

- aree urbanizzate esistenti e previste da PRG

COMUNE DI DOSSO DEL LIRO
PROVINCIA DI COMO

PGT

PIANO DI GOVERNO DEL TERRITORIO

(ai sensi dell'art.4 LR 12/2005 e similari e art.6 DLgs 4/2008)

tecnico
ARCH studio
via Unione, 10 - 22063 Cantù (CO)
tel. 031/710183 - fax 031/3516169

tecnico
Arch. Felice Sirtori
via C.Battisti,18 - 22020 Gironico(CO)
tel. 031/440062 - fax 031/4492787

data	adozione	approvazione	protocollo
ottobre 2013			
aggiornamento			

DdP / Documento di Piano

tavola 04

contenuto
Rete Ecologica definita dal Piano Territoriale di Coordinamento Provinciale (PTCP) della Provincia di Como

scala 1:10000

"Il presente progetto è tutelato dalle leggi sui diritti d'autore - è proibita ogni riproduzione totale o parziale"