



RETE ECOLOGICA:

-  Perimetro ambito urbanizzato indicato dal P.T.C.P. - rete ecologica provinciale (168.746 mq)
-  Perimetro ambito urbanizzato indicato dal P.R.U.G. vigente. Sono esclusi gli ambiti individuati dal PRG vigente come fascia di rispetto stradale, fluviale o ambientale - V1, Rurale di valore ambientale con vincolo litologico - E2. Sono inoltre escluse le sedi stradali dei tracciati infrastrutturali pubblici. (116.275 mq)
-  Perimetro ambito urbanizzato in adeguamento al PTCP e al PRG vigenti (142.387 mq)

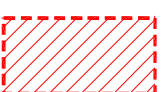
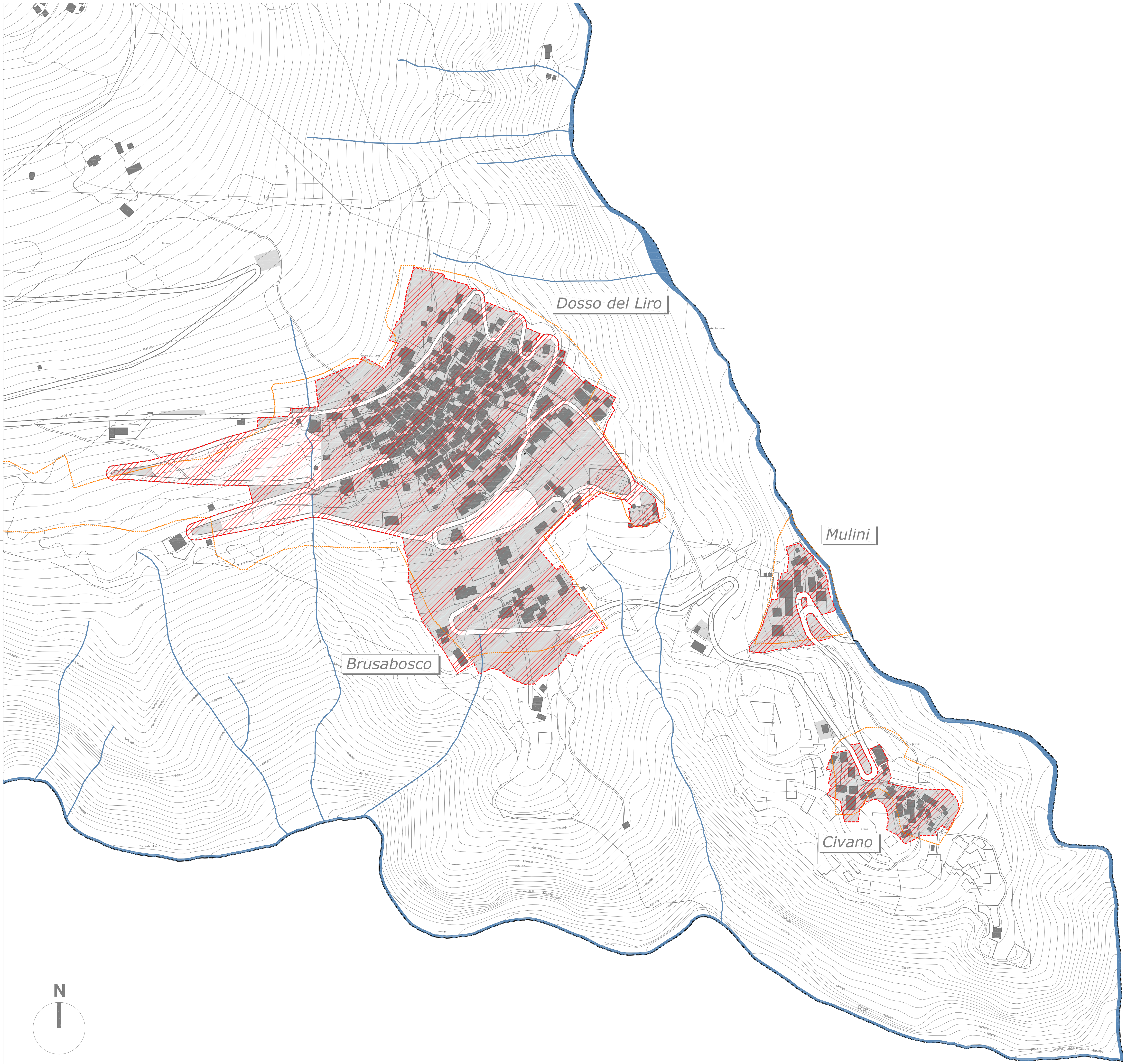
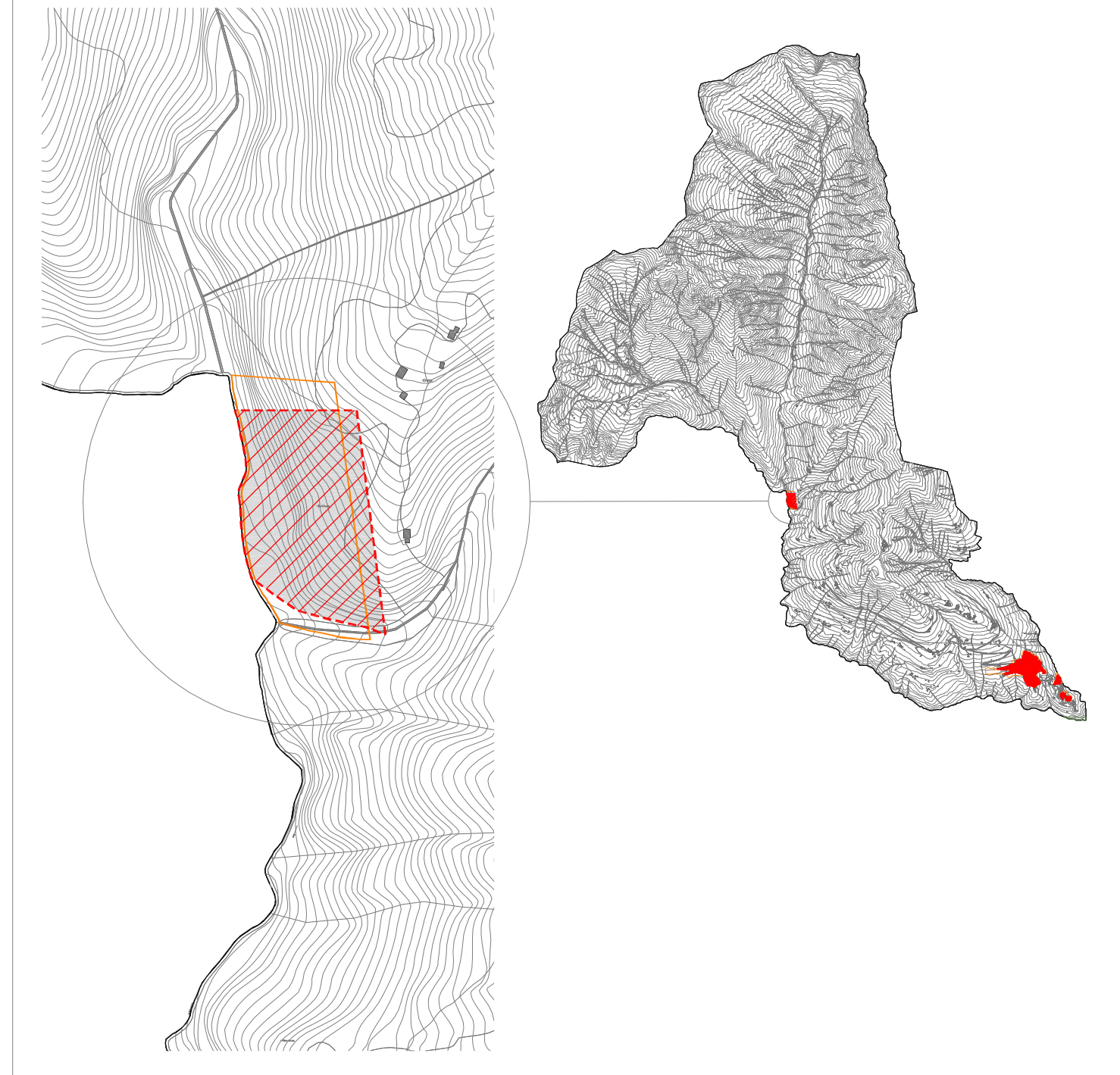

PGT

PIANO DI GOVERNO DEL TERRITORIO

(ai sensi dell'art.4 LR 12/2005 e similari e art.6 DLgs 4/2008)



 via Unione, 10 - 22063 Cantù (CO) tel. 031/710183 - fax 031/3516169	tecnico	tecnico	
	Arch. Folco Sirtori via C.Battisti,18 - 22020 Gironico(CO) tel. 031/440062 - fax 031/4492787		
data ottobre 2013 aggiornamento	adozione	approvazione	protocollo

DdP / Documento di Piano

contenuto: Perimetro ambito urbanizzato in adeguamento al PRUG vigente e alla Rete Ecologica del PTCP

scala: 1:2000

avanzamento: **05**

Il presente progetto è tutelato dalla legge sui diritti d'autore - è proibita ogni riproduzione totale o parziale