

Legenda

- ≡ Rilevanza ponti
- ▲ Rilevanza architettura rurale
- ★ Rilevanza architettura religiosa
- Rilevanza architettura civile
- Rilevanza attività industriali
- ▨ Rilevanza vegetazione
- Bellezze individue
- Bellezze d'insieme (SIBA)
- Filari e siepi
- Corsi d'acqua
- Fascia di rispetto 150m corsi d'acqua

- ▭ Nuclei di antica formazione
- Nuclei cascinali
- ▨ Siti di Importanza Comunitaria
- ▨ Aree boscate
- Parchi regionali e nazionali
- ▨ Area agricola nello stato di fatto
- Parco del Lura
- ▨ PLIS "Sorgenti del torrente Lura"
- ▭ Confine comunale Oltrona

Stralcio della carta geologica d'Italia (1976)

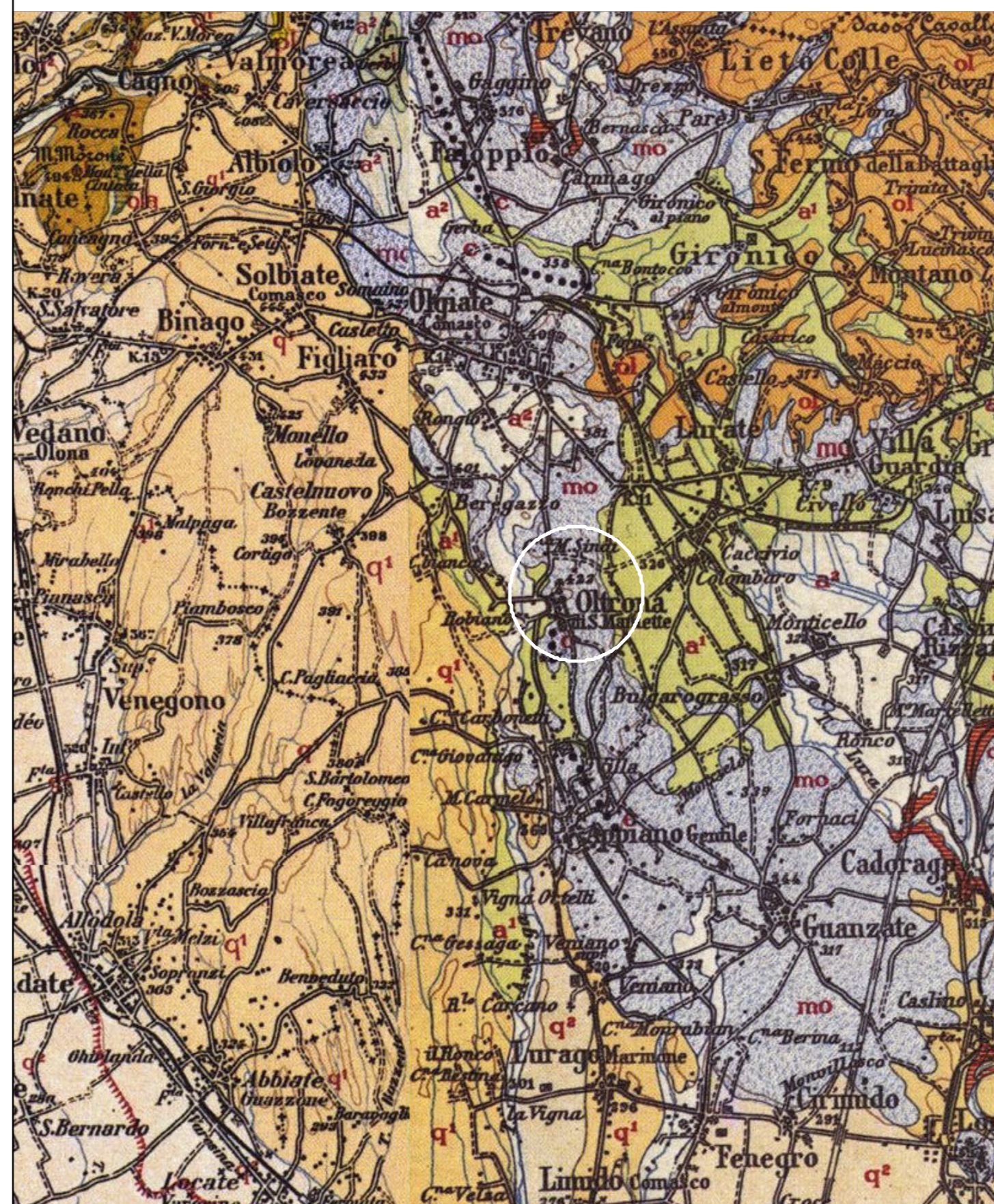

Il riquadro mostra gli elementi naturali di interesse per il comune di Oltrona di San Mamette, quali il Parco Pineta di Appiano Gentile e Tradate, il PLIS "Sorgenti del torrente Lura".
La valle del Lura ed i territori limitrofi si connotano per i vasti appezzamenti coltivati, per l'ampia presenza di aree boscate, per le diverse zone umide, gli ambienti a brugheria e l'andamento sinuoso del terreno, con alcune emergenze altimetriche di rilievo (collina di San Mamette).

La carta geologica descrive la tipologia e l'età delle rocce, permettendo di ricostruire l'evoluzione tettonica e paleogeografica delle zone. Le varie aree di diversa tipologia ed età delle rocce, sono distinte da campiture cromatiche di fondo, che definiscono l'età secondo una cronoscopia di colori. Quest'ultima differenzia i vari periodi con una serie di colori: Quaternario acqua marina, Pliocene giallo, Miocene marrone, Cretacico verde, Giurassico azzurro e Triassico viola.
Il territorio di Oltrona di San Mamette poggia su rocce risalenti all'età Quaternaria con depositi morenici (azzurro) e alluvioni terrazzate (verde).

La cartografia IGM fornisce un'utile idea dello schema strutturale insediativo di Oltrona a quella data.

Cartografia IGM (levata 1950 con aggiornamenti)

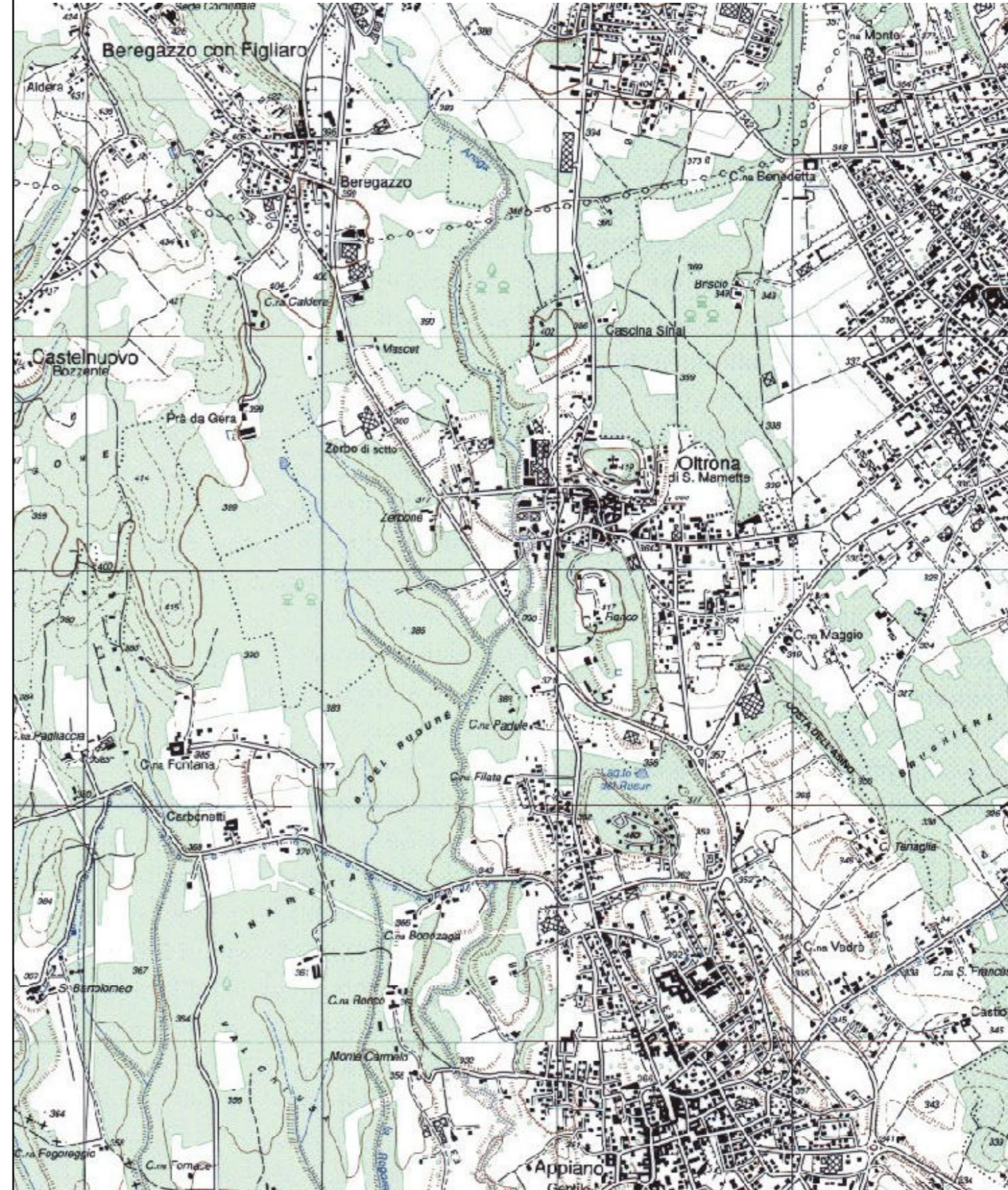

P.T. COMUNE DI OLTRONA DI SAN MAMETTE
 Piano di Governo del Territorio
 L.R. 12/2005
 Via Don Corbi 3
 22010 (CO)
 Tel. 031 433297
 Fax 031 890

Il Sindaco Antonio Giussani _____
 Il Segretario Comunale _____
 Il Progettista Dott. Arch. Paolo Favole _____
 Adottato con delibera C.C. n° _____ del _____
 Pubblicato il _____
 Approvato dal C.C. con Delibera n° _____ del _____

Documento di Piano
Carta Condivisa del Paesaggio: Analisi di scala vasta e statuto dei luoghi
 Tavola **2** Scala **1: 5.000**
 Data _____

STUDIO DI PROGETTAZIONE
studio favole
 dott. arch. Paolo Favole
 20159 Milano
 Via Cassinetta, 8
 Tel. 02 6680318 / 24 - 6686365
 Fax 02 6688337
 favolep@iscall.it

Gruppo di lavoro
 Dott. Arch. Paolo Favole
 Dott. Arch. Claudio Scilleri
 Dott. Arch. Pian. Vittorio Tarantini

Collaboratori
 Dott. Arch. Pian. Marta Arosio

C.F. FVL PLA 41104 F205Z
 P.I. 01325100152
 Iscrizione all'Albo degli Architetti di Milano n° 1341

Il presente elaborato è di nostra esclusiva proprietà ed è sotto la tutela della legge sulla proprietà letteraria. Non è quindi vietata, per qualsiasi motivo, la riproduzione e la consegna a terzi.