Confine comunale

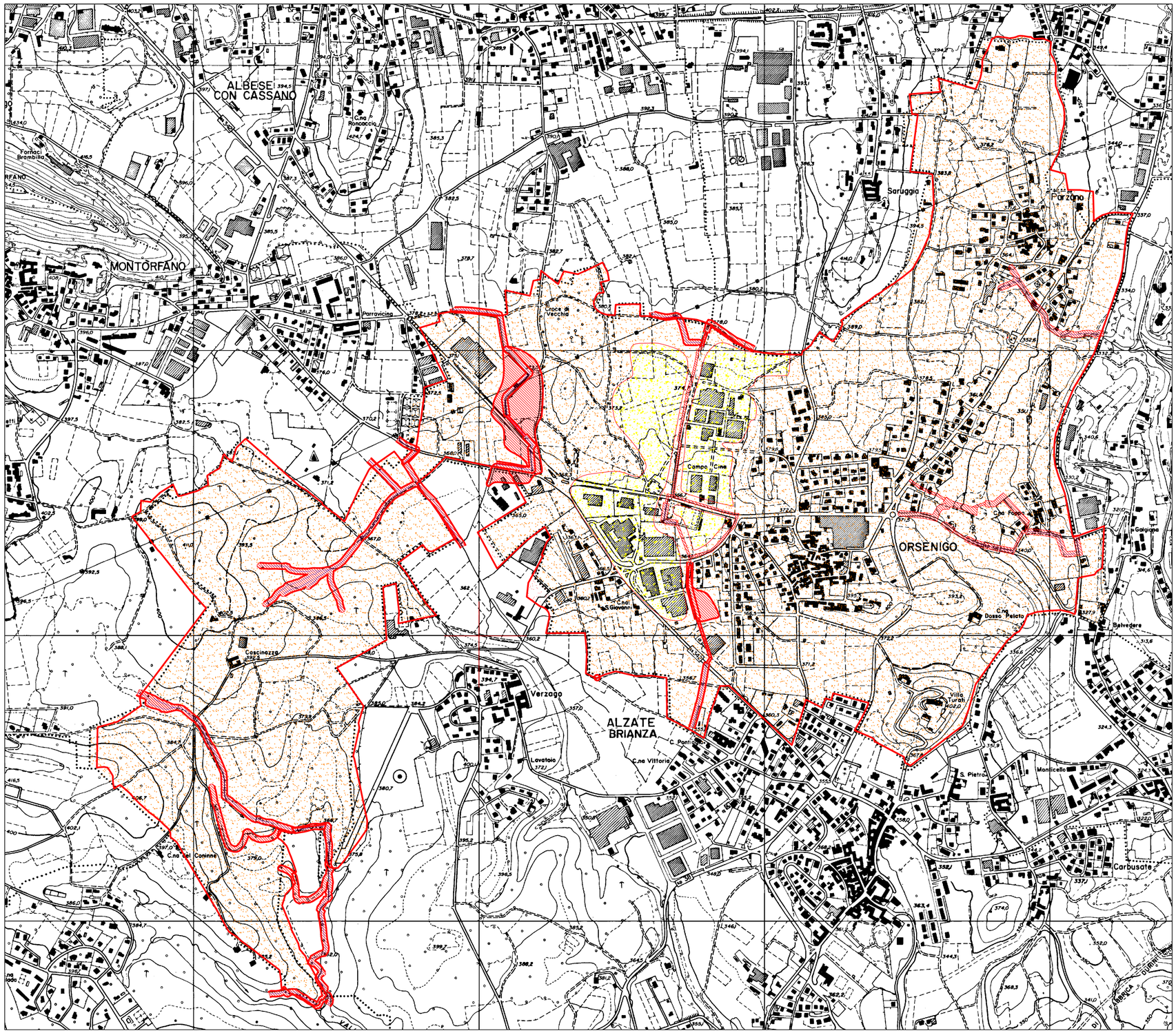


N
W E
S

***LEGENDA:***

**1**

***CLASSE 1 FATTIBILITA' SENZA PARTICOLARI LIMITAZIONI***

Comprende aree pianeggianti o subpianeggianti con buone caratteristiche geotecniche

**2**

***CLASSE 2 FATTIBILITA' CON MODESTE LIMITAZIONI***

Comprende aree nelle quali sono state rilevate condizioni limitative alla modifica delle destinazioni d'uso dei terreni

Comprende aree con inclinazioni inferiori a 20°. Modesti fenomeni di dissesto possono verificarsi in questa classe.

**3**

***CLASSE 3 FATTIBILITA' CON CONSISTENTI LIMITAZIONI***

Comprende aree che presentano consistenti limitazioni alla modifica delle destinazioni d'uso dei terreni. Sono aree acclivi o predisposte al dissesto idrogeologico e morfodinamico.

**4**

***CLASSE 4 FATTIBILITA' CON GRAVI LIMITAZIONI***

Comprende aree con gravi limitazioni per la modifica delle destinazioni d'uso. Dovrà essere esclusa qualsiasi nuova edificazione.


***GEOPLANET***

*Geologia Applicata, Geotecnica, Idrogeologia,Geologia Ambientale, Pianificazione Territoriale*

*Via Marconi n.32; 23875 Osnago (LC) tel/fax 039-587201 tel cell 338-2195909*

*E - Mail geoplanet@infinito.it studiogeoplanet@libero.it*

*C.F. e P.IVA: 02594240133*


*COMUNE DI ORSENIGO*

*PROVINCIA DI COMO*

**AGGIORNAMENTO AI SENSI DELLA D.G.R. 28 MAGGIO 2008 - N.8/7374**
**Criteri ed indirizzi per la definizione della componente geologica, idrogeologica e sismica del Piano di Governo del Territorio, in attuazione dell'art.57, comma 1, della l.r. 11 marzo 2005, n.12**


*Dott. Geol. Maurizio Penati*

*Dott.ssa Geol. Marialuisa Todeschini*


ORDINE DEI GEOLOGI della LOMBARDIA – PENATI MAURIZIO n° 832

ORDINE DEI GEOLOGI della LOMBARDIA – Dr. Geologo MARIA LUISA TODESCHINI n. 1031

| CARTA DELLA FATTIBILITA' GEOLOGICA | | |
|---|---|---|
| ***FEBBRAIO 2010*** | SCALA 1: 10. 000 | ***TAVOLA 9*** |