COMUNE DI PELLIO INTELVI

Provincia di COMO

Piano di Governo del Territorio

Documento di Piano
Istanze
Scala 1:5.000

TAV. 04

Adozione Consiglio Comunale del 20 dicembre 2013
Compatibilità con il PTCP del 02 luglio 2014
Osservazioni Consiglio Comunale del 25 luglio 2014
Approvazione Consiglio Comunale del 25 luglio 2014

Il Sindaco

Il Segretario

Progettazione Urbanistica
Dott. Arch. Giuseppe Antonacci

Valutazione Ambientale Strategica
Dott. Gabriele Maspero
Dott. Roberto Raimondi

12 NUMERAZIONE ISTANZE
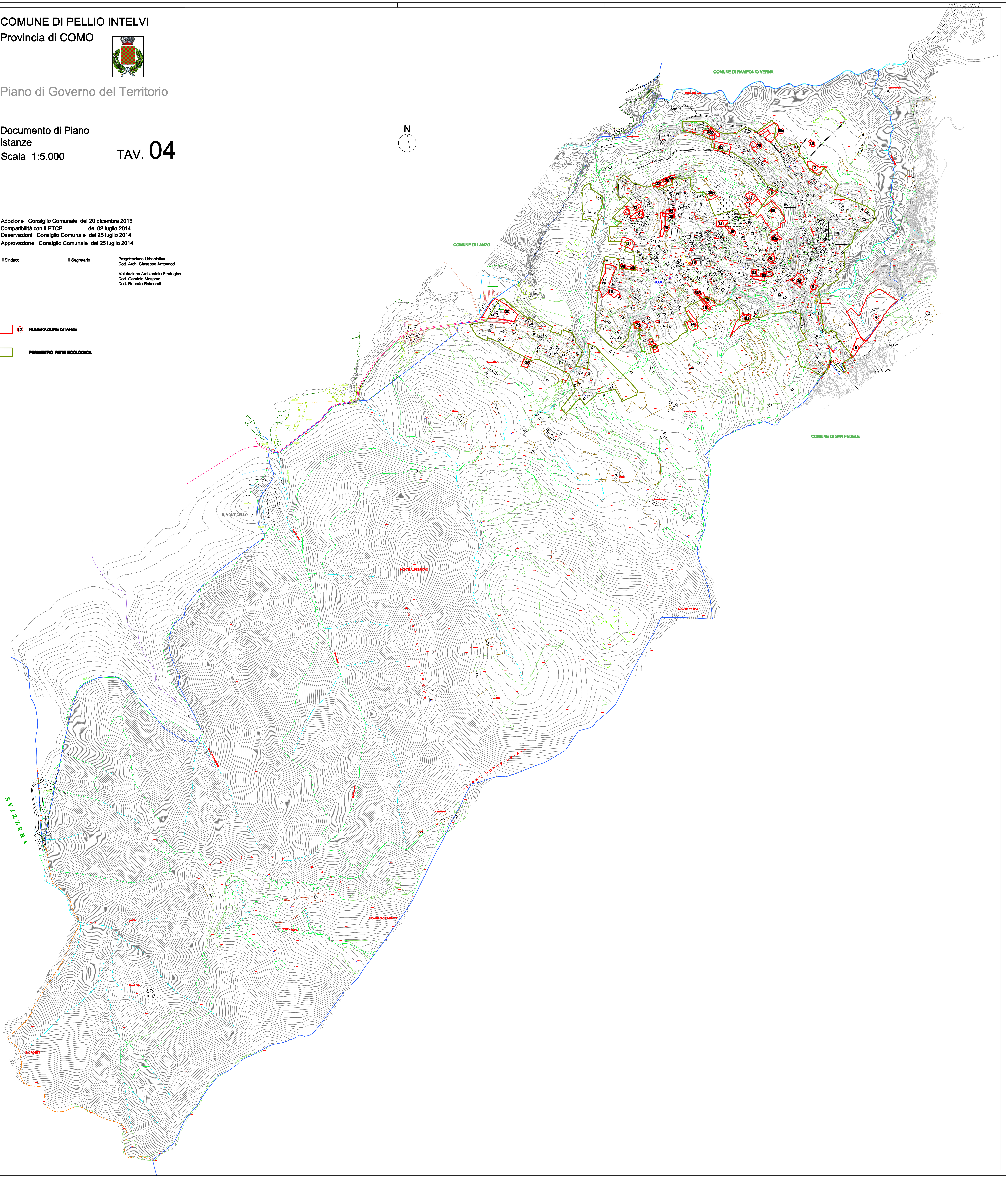
PERIMETRO RETE ECOLOGICA