

Mulino Tibis

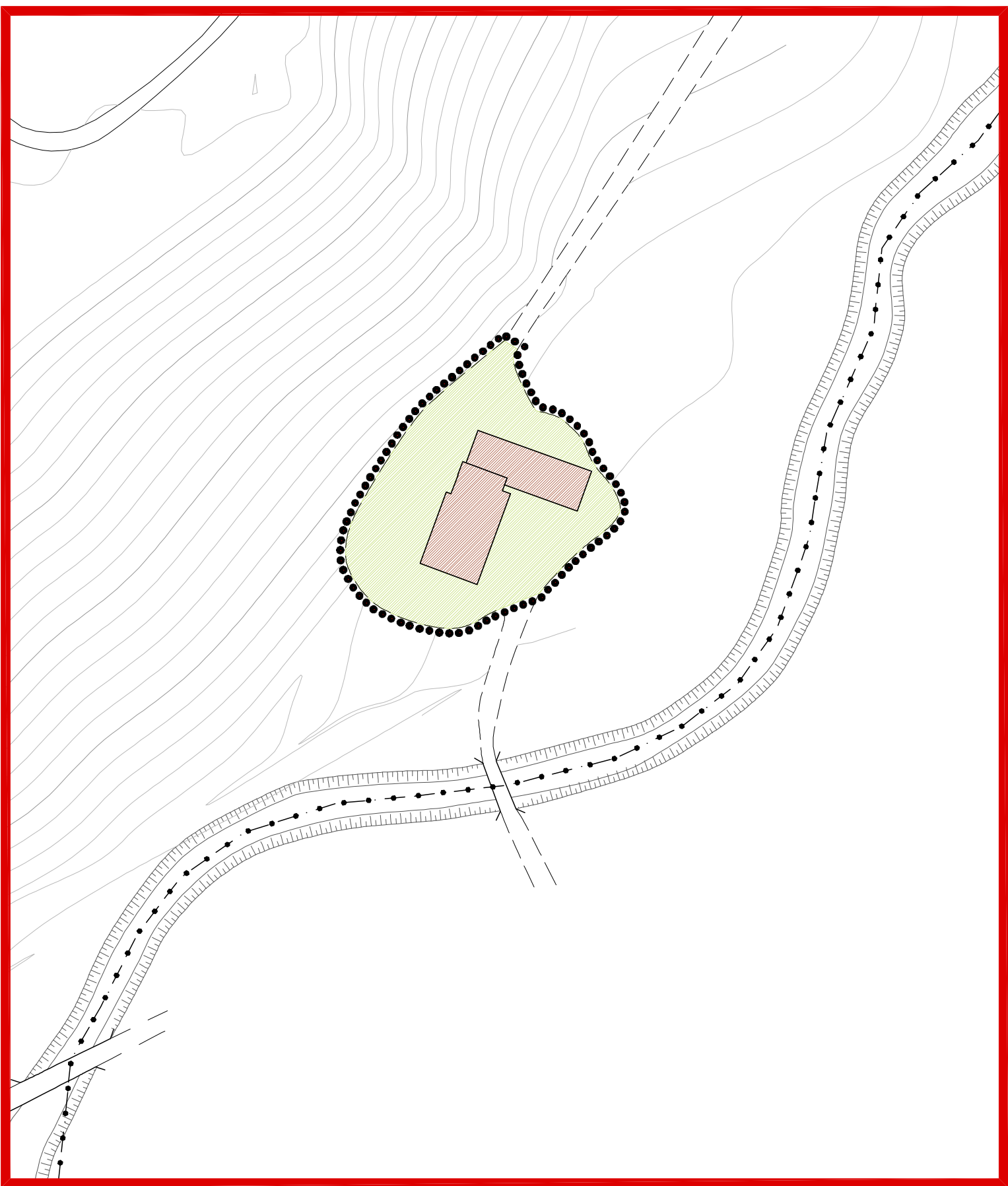

Mulino Bergamo

Nucleo di Rodero

- LEGENDA**
- Delimitazione dei Nuclei di Antica Formazione
  - Significative quinte prospettive di relazione con gli spazi pubblici
  - Edifici in elevato stato di degrado
  - Edifici in fase di ristrutturazione
  - Presenza di box al piano terra
  - Passi carrai di accesso alle corti interne
  - Parcheggi e spazi pubblici
  - Superfici scoperte pertinenziali a verde
  - Superfici scoperte pertinenziali a cortile
- ANALISI DELLO STATO DI FATTO**
- Edifici di interesse pubblico
  - Edifici con prevalente destinazione funzionale residenziale
  - Edifici con prevalente destinazione terziaria/commerciale
  - Edifici con prevalente destinazione funzionale agricola
  - Edifici rustici o adibiti a deposito
  - Manufatti accessori - Box/Tettoie

<p>COMUNE DI <b>RODERO</b> PROVINCIA DI COMO</p>	<p><b>PIANO DI GOVERNO DEL TERRITORIO</b></p>
	<p><b>PIANO DELLE REGOLE</b> ai sensi dell'art. 10 della L.R. 12/2005</p>
<p>Fase di approvazione - Delib. C.C. n. <b>cid</b></p> <p>Fase di verifica di compatibilità P.T.C.P. - Atto n. <b>del</b></p> <p>Fase di adozione - Delib. C.C. n. <b>cid</b></p> <p>Fase di proposta - conferenza di valutazione - seduta finale</p> <p>Fase di elaborazione e redazione</p> <p>Fase di scoping - conferenza di valutazione - 1 seduta</p> <p>Fase di orientamento e preparazione</p>	<p>STATO DI FATTO</p> <p><b>Nuclei di Antica Formazione</b> Analisi dello stato di fatto</p>
<p><b>IL SINDACO</b> Attilio EPISTOLIO</p> <p><b>IL VICESINDACO</b> Roberto MASIERO</p> <p><b>IL RESPONSABILE DELL'AREA TECNICA</b> geom. Claudio ALFESSI</p>	<p><b>ELABORATO</b> <b>1</b></p>
<p><b>PROGETTISTI:</b></p> <p><b>STUDIO B&amp;L</b> ENRICO BERNASCONI ALESSANDRA BERNASCONI GUIDO M. PELLO ARCHITETTI Viale Matteotti n. 18/c 22012 Cernobbio (CO) Telefono: +39031.33.47.025 Telefono: +39031.33.47.027 E-mail: info@b&amp;larch.com</p>	<p>SCALA: 1/1.000</p>
<p><b>COLLABORATORI:</b> Chiara FRIGERIO arch.</p>	<p>TERRITORIO PRINCIPALE 22040-RODERO-ROD</p> <p>TERRITORIO DI LAVORO 22044-ROD-RODERO-ROD</p> <p>RELA LAVORO 22044-ROD-RODERO-ROD</p> <p>REVISIONI 03</p> <p>DATA APRILE 2010</p>