

**LEGENDA**

- Classe I
- Classe II
- Classe III
- Classe IV
- Classe V
- Classe VI

Fasce di pertinenza acustica stabilita dalla normativa vigente

Traffico veicolare

Fascia "A" pari a 100 mt

Fascia "B" pari a 50 mt

Traffico ferroviario

Fascia "A" pari a 100 mt

Fascia "B" pari a 150 mt

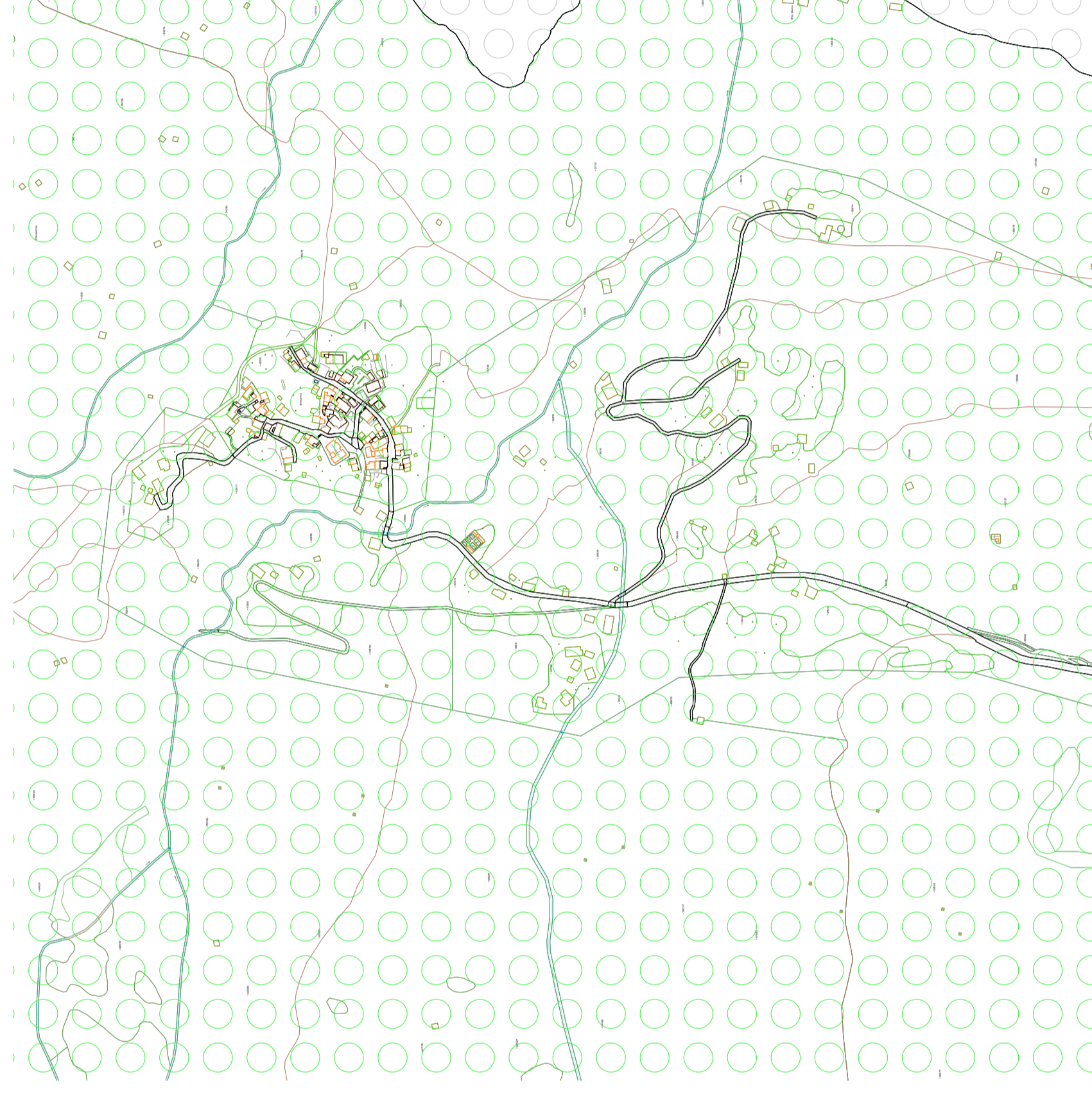

LOC. BUGIALLO

LOC. ALBONICO

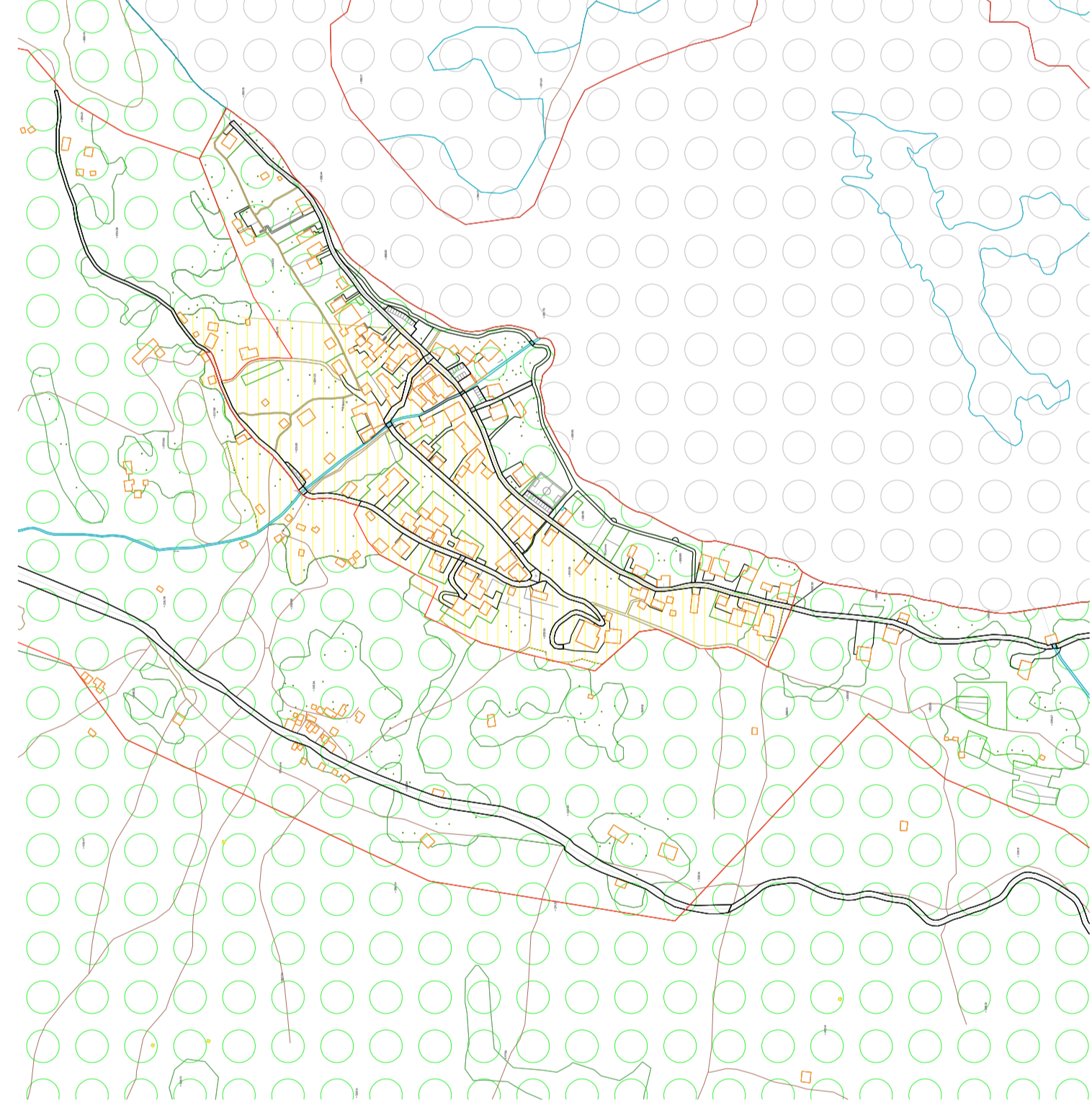
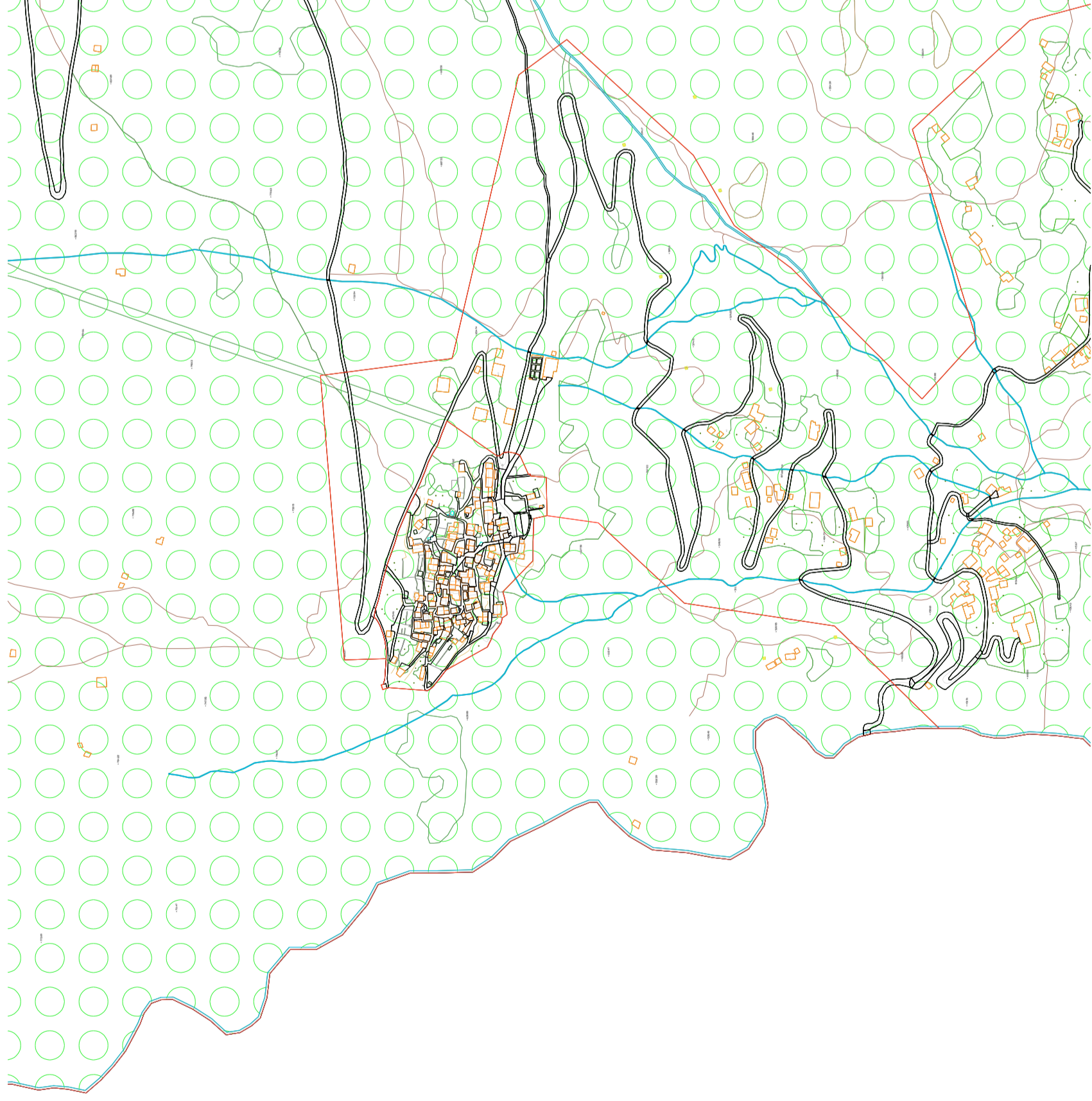

LOC. DASCIO

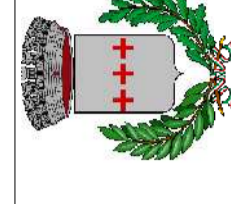

**Comune di SORICO**  
Provincia di COMO

**PIANO DI CLASSIFICAZIONE ACUSTICA**

ai sensi di:  
 - D.p.c.m. 1 marzo 1991  
 - Legge 26 ottobre 1995 n° 447  
 - Legge Regionale 10 agosto 2001 n° 13  
 - Linee Guida Regione Lombardia  
 - D.G.R. 12 luglio 2002 n° 719776

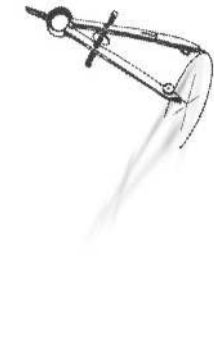

**Ferrario Christian**  
 Via Bellera, 22b  
 22010 - PIANELLO DEL LARIO - (CO)  
 Tel: 3336181650  
 P.IVA 03305470134  
 e-mail: ferrario.geom.christian@gmail.com  
 e-mail PEC: christian.ferrario@pec.it  
 Iscritto al Collegio dei Geometri e dei Geometri Laureati  
 della Provincia di Como al n° 2909  
 Geom. Ferrario Christian

ADOTTATO CON DELIBERA CONSIGLIO  
COMUNALE N. \_\_\_\_\_ DEL \_\_\_\_\_

APPROVATO CON DELIBERA CONSIGLIO  
COMUNALE N. \_\_\_\_\_ DEL \_\_\_\_\_

Comune  
 Amministrazione Comunale di Sorico  
 P.zza Cesare Battisti, 2  
 22010 Sorico (CO)

Il Proprietario \_\_\_\_\_

Il Sindaco \_\_\_\_\_

Il Segretario \_\_\_\_\_

**AZZONAMENTO: ALBONICO - BUGIALLO - DASCIO**

Scala N° **03**

SCALA 1:5000

Revisione

02

Data

25.02.2013