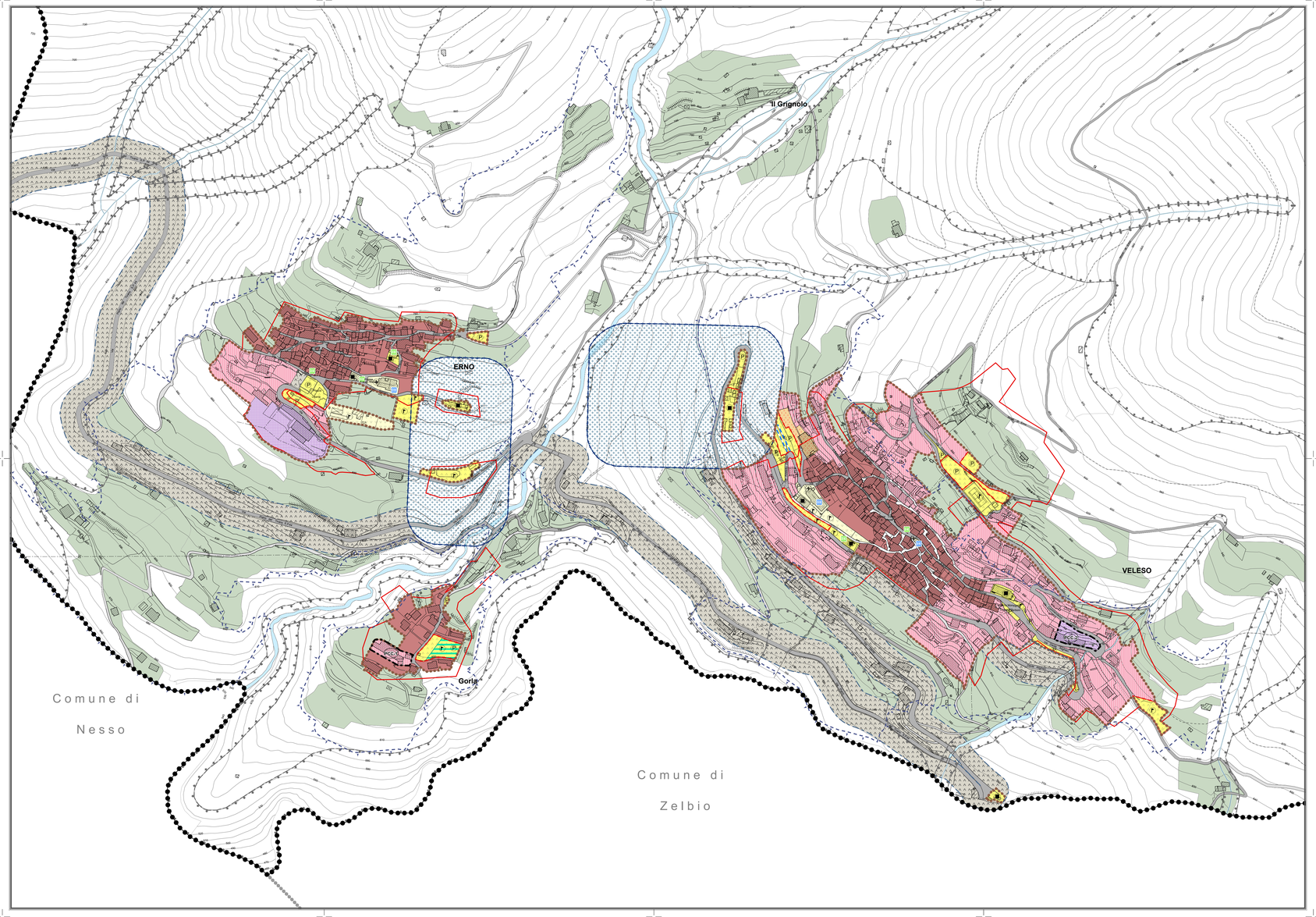


# Legenda:

## Ambiti del tessuto urbano consolidato

**Tessuto residenziale**

[art.17] NA_Nucleo di antica formazione

[art.18] T1_Tessuto residenziale

**Tessuto produttivo**

[art.19] T2_Tessuto artigianale esistente

[art.20] T3_Tessuto turistico ricettivo esistente

**Standard**

[art.21] ST1_Attrezzature pubbliche di interesse comune

[art.22] ST2_Attrezzature private di interesse comune

*Tipologia di standard*

- (r) Aree miste verde e attrezzature
- Attrezzature di interesse comunale
- Attrezzature religiose
- (P) Parcheggi

## Ambito di Rete Ecologica come da art.11 delle N.T.A. del PTCP

[art.23] AG_Aree agricole

[art.24] AP_Aree di valore ambientale paesistico ed ecologico

[art.25] RS_Rispetto stradale e ambientale

## Ambiti assoggettati a specifica tutela

[art.26] RC_Rispetto cimiteriale

Fascia di rispetto cimiteriale

Limite Classe 4 di fattibilità geologica

Zona vincolata per scopi idrogeologici (R.D. n°3267/23)

## Sovrasimboli

[art.18] Tessuto urbano consolidato (Ambito non di rete ecologica)

[art.19] PCC Permesso di costruire convenzionato

[art.16] Beni di interesse culturale oggetto di vincolo ai sensi dell' art.10 del D.Lgs. n° 42/2004

[art.16] Beni di interesse storico-architettonico tutelati dal PGT

Area sottoposta alle prescrizioni dell' art.11 del PTCP

Viabilità di progetto

Fascia di rispetto stradale

Ambito non di rete ecologica PTCP

N

**Limiti amministrativi:**

Confine comunale

STUDIOQUATTRO

PGT

PIANO DELLE REGOLE

**Comune di Veleso**

Provincia di Como

ARCHITETTURA URBANISTICA INTERNI

ARCHITETTI
Enea Bonazzola
Luigi Conca
Silvano Molinetti

23022 **Chiavenna** (SO)
Piazza Bertacchi, 6
Tel. 0343.33533
Fax 0343.33537
E-mail: info@studioquattro.it

22015 **Gravedona ed Uniti** (CO)
Via Regina, 40
Tel. 0344.85149
Fax 0344.89240
E-mail: info@studioquattro.it
P.IVA 00145020145

Progettista: Sindaco: Segretario:

- APPROVATO -

| | | |
|---|---|---|
| Adottato dal C.C. con delibera | n° 35 | del 22.12.2014 |
| Provvedimento di compatibilità con il PTCP | n° 21760 | del 22.05.2015 |
| Approvato dal Commissario ad Acta con Decreto | n° 1 | del 28.05.2015 |

## Tavola di progetto

**- Ambito urbano -**

| commessa: | scala: | tavola: |
|---|---|---|
| 510/CH | 1:2.000 | 1Cb |

| Nome File: | Data: | Fase di lavoro: | Redatto: | Verif.: | Approv.: | Rev.: |
|---|---|---|---|---|---|---|
| 1a TCL Tavola di progetto.mxd | Dicembre '14 | ADOZIONE | SM | SM | SM | 0 |
| 1a TCL Tavola di progetto.mxd | Maggio '15 | APPROVAZIONE | SM | SM | SM | 0 |

ARCHITETTI: ENEO BONAZZOLA - LUIGI CONCA - SILVANO MOLINETTI