

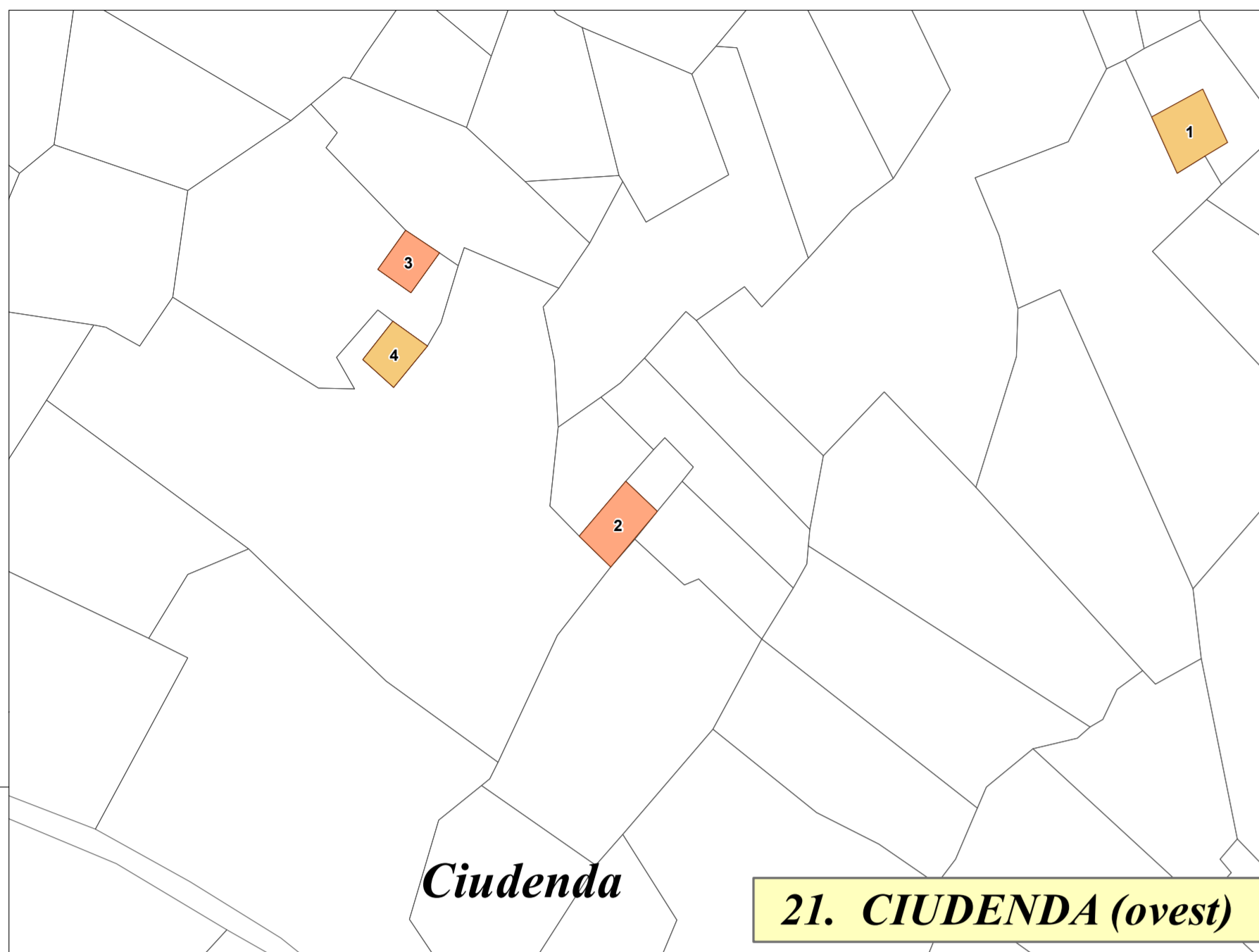

20. CIUDENDA (est)

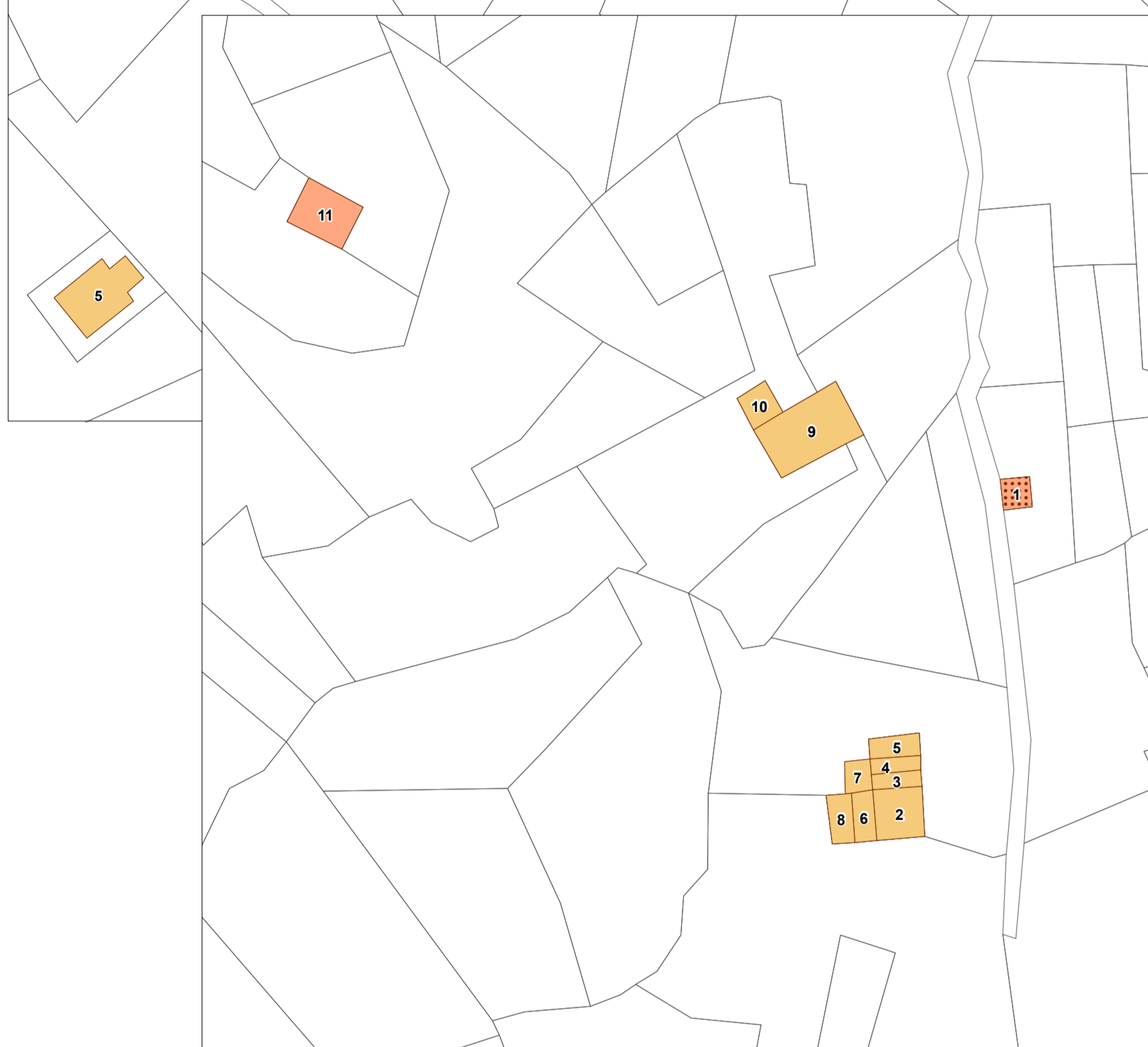

21. CIUDENDA (ovest)



23. SANT'ELISABETTA (via Don Giovanni Bosco)



24. SANT'ELISABETTA (p.zza Ilario Pegorari)



22. SUM



LEGENDA

- Limite comunale catastale
- GRADO DI INTERVENTO (art. 39 NTA del PR)**
- Restauro (art. 39.1)
- Conservazione o risanamento conservativo (art. 39.2)
- Ristrutturazione edilizia (art. 39.3)
- Ristrutturazione edilizia con ricostruzione basata su forma certa (art. 39.4)
- Demolizione (art. 39.5)
- BASE CARTOGRAFICA CATASTALE**
- Terreni
- Fabbricati

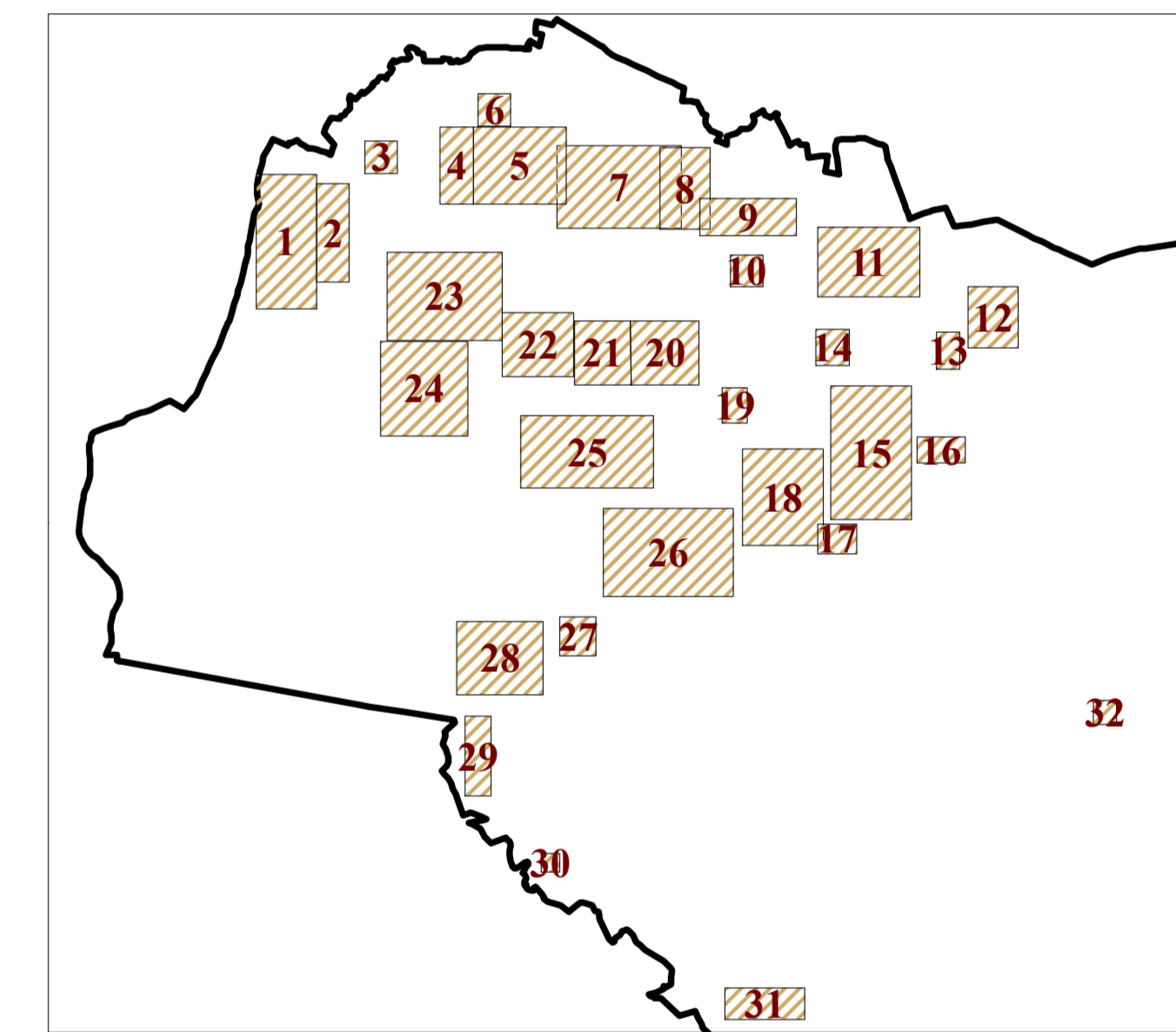

COMUNE DI CASPOGGIO
Prov. di SONDRIO
PIANO DI GOVERNO DEL TERRITORIO
AI SENSI DELLA L.R. 12/2005

ALLEGATO ALLA DELIBERAZIONE DEL COMMISSARIO STRAORDINARIO CON I POTERI DEL CONSIGLIO COMUNALE N° 3 DEL 22.05.2014 A FIRMA DEL SEGRETARIO

| | | |
|--|----------------|----------------|
| ADOZIONE con Deliberazione del COMMISSARIO STRAORDINARIO con i poteri del Consiglio Comunale | N° 13 | del 18.12.2013 |
| PUBBLICAZIONE AI SENSI DI LEGGE: | dal 15.01.2014 | al 16.03.2014 |
| TERMINE ACCOGLIMENTO OSSERVAZIONI SCADUTO IL: | 16.03.2014 | ----- |
| OSSERVAZIONI esaminate con Deliberazione del COMMISSARIO STRAORDINARIO con i poteri del Consiglio Comunale | N° 3 | del 22.05.2014 |
| APPROVATO con Deliberazione del COMMISSARIO STRAORDINARIO con i poteri del Consiglio Comunale | N° 3 | del 22.05.2014 |

STUDIO TECNICO ASSOCIATO
Arch. MAURO DE GIOVANNI - Ing. VIRGILIO SCALCO
Via Nazionale, 123 - 23030 Villa di Tirano (SO)
tel. 0342/703098 - fax. 0342/704290
Componente Geologica, idrogeologica e sismica: Dott. Geologo Angelo Tusa, Chiesa in Valmalenco (SO), aprile 2009 - gennaio 2010
Consulente per gli aspetti geologici: Dott. Geologo Conforto Gaetano, Sondrio, giugno 2013 - settembre 2014
Collaborazione per gli aspetti paesaggistici: Dott. Architetto Dario Benetti, Sondrio
Altri collaboratori: Dott. Gianni Menicatti; Dott. Pianificatore Territoriale Massimo Spinelli, Sondrio

PIANO DELLE REGOLE
(Legge Regione Lombardia 11 marzo 2005 N° 12)

| | | |
|----------------|--|--|
| Tavola: | NUCLEI DI ANTICA FORMAZIONE: | |
| PR2.2.5 | GRADO DI INTERVENTO NEI NUCLEI DI ANTICA FORMAZIONE | |
| Scala: 1 : 500 | Data: Settembre 2014 | |
| IL SINDACO | IL SEGRETARIO COMUNALE | |