



# COMUNE DI CASTELLO DELL'ACQUA

Provincia di Sondrio

## PIANO di GOVERNO del TERRITORIO

ELABORATO

**DP.01**

**STUDIO DI ARCHITETTURA  
INGEGNERIA E URBANISTICA**



arch. GIAN ANDREA MASPE & ing. PIETRO MASPE



## DOCUMENTO DI PIANO

### Schede con dati statistici

Dati territoriali e copertura vegetale, schede di analisi demografica, attività economica, agricoltura, industria e artigianato, commercio e turismo, abitazioni.

Estremi approvazione:

## I SOGGETTI DELL'AMMINISTRAZIONE:

Sindaco e Autorità Procedente:

Dott. Andrea Pellerano

Assessore al Territorio:

Sig. Marcellino Colombini

Responsabile del Settore Servizi Territoriali:

Dott. Andrea Pellerano

Segretario Comunale:

Dott.ssa Paola Songini

Autorità Competente per la VAS:

Geom. Chiara Ermete

# Comune di Castello dell'Acqua

PIANO DI GOVERNO DEL TERRITORIO: DOCUMENTO DI PIANO

Scheda A.01

## Aziende agricole 1970 e 2000 (censim.agricoltura)

	Denominazione	Fino a 1 ettaro		da 1,01 a 2		da 2,10 a 3		da 3,01 a 5		da 5,01 a 10		Aziende fino a 10 ha		Aziende oltre i 10 ettari		Aziende in complesso	
		N° fino 1 ha	ha	N° da 1,01 a 2 ha	ha	N° da 2,10 a 3 ha	ha	N° da 3,01 a 5 ha	ha	N° da 5,01 a 10 ha	ha	N° fino 1 ha	Sup media per azienda	N° oltre 10 ha	Sup. media per azienda	Numero	ha
Censimento 1970	Castello dell'Acqua	24		61		44		39		27		195	2,80	3	340	198	
	Ponte in Valtellina	207		122		76		51		33		489	1,80	11	449	500	
	Piateda	184		91		49		28		15		367	1,50	3	1.595	370	
	Teglio	289		246		166		156		86		943	2,20	21	301	964	
	Chiuro	157		83		30		27		26		323	1,70	7	183	330	
	6=1+2+3+4+5	861		603		365		301		187		2.317	10,00	45	2.868,20	2.362	
	Sondrio	453		143		63		52		31		742	1,30	15	145,50	757	
	Provincia	6.780		4.966		3.001		2.715		1.635		19.097	2,00	891	206,30	19.988	
Censimento 2000	Castello dell'Acqua	39	22,10	34	47,83	17	40,01	19	68,75	7	42,55	116	221,24	3	550,22	119	992,70
	Ponte in Valtellina	90	44,55	62	88,90	33	79,67	0	0,00	11	73,23	196	286,35	22	4.295,20	218	4.867,90
	Piateda	137	69,42	59	82,58	29	73,08	38	146,12	15	104,97	278	476,17	8	4.809,09	286	5.761,43
	Teglio	157	89,45	109	152,13	67	165,42	19	71,48	42	292,72	394	771,20	53	7.122,49	447	8.664,89
	Chiuro	58	32,44	69	103,38	29	71,39	0	0,00	16	112,20	172	319,41	10	1.160,91	182	1.799,73
	6=1+2+3+4+5	215	121,89	178	255,51	96	236,81	19	71,48	58	404,92	566	1.090,61	63	8.283,40	629	10.464,62
	Sondrio	172	69,18	75	110,82	24	58,08	0	0,00	8	49,79	279	287,87	14	561,65	293	849,52
	Provincia	2.361	1.185,64	1.682	2.447,79	1.021	2.499,07	974	3.721,09	698	4.732,32	6.736	14.585,91	1.023	174.048,26	7.759	188.634,17
Variazioni assolute	Castello dell'Acqua	15		-27		-27		-20		-20		-79		0		-79	
	Ponte in Valtellina	-117		-60		-43		-51		-22		-293		11		-282	
	Piateda	-47		-32		-20		10		0		-89		5		-84	
	Teglio	-132		-137		-99		-137		-44		-549		32		-517	
	Chiuro	-99		-14		-1		-27		-10		-151		3		-148	
	6=1+2+3+4+5	-646		-425		-269		-282		-129		-1.751		18		-1.733	
	Sondrio	-281		-68		-39		-52		-23		-463		-1		-464	
	Provincia	-4.419		-3.284		-1.980		-1.741		-937		-12.361		132		-12.229	

# Comune di Castello dell'Acqua

PIANO DI GOVERNO DEL TERRITORIO: DOCUMENTO DI PIANO

Scheda A.01

## Aziende agricole 1970 e 2000 (censim.agricoltura)

Numeri indice (1970 = 100)	Denominazione	Fino a 1 ettaro		da 1,01 a 2		da 2,10 a 3		da 3,01 a 5		da 5,01 a 10		Aziende fino a 10 ha		Aziende oltre i 10 ettari		Aziende in complesso	
		Numero	ha	Numero	ha	Numero	ha	Numero	ha	Numero	ha	Numero aziende < 10 ha	Sup media per azienda	N° aziende > 10 ha	Sup. media per azienda	Numero	ha
	Castello dell'Acqua	162,50		55,74		38,64		48,72		25,93		59,49		100,00		60,10	
	Ponte in Valtellina	43,48		50,82		43,42		0,00		33,33		40,08		200,00		43,60	
	Piateda	74,46		64,84		59,18		135,71		100,00		75,75		266,67		77,30	
	Teglio	54,33		44,31		40,36		12,18		48,84		41,78		252,38		46,37	
	Chiuro	36,94		83,13		96,67		0,00		61,54		53,25		142,86		55,15	
	6=1+2+3+4+5	24,97		29,52		26,30		6,31		31,02		24,43		140,00		26,63	
	Sondrio	37,97		52,45		38,10		0,00		25,81		37,60		93,33		38,71	
	Provincia	34,82		33,87		34,02		35,87		42,69		35,27		114,81		38,82	

COMUNE ANNO 1970

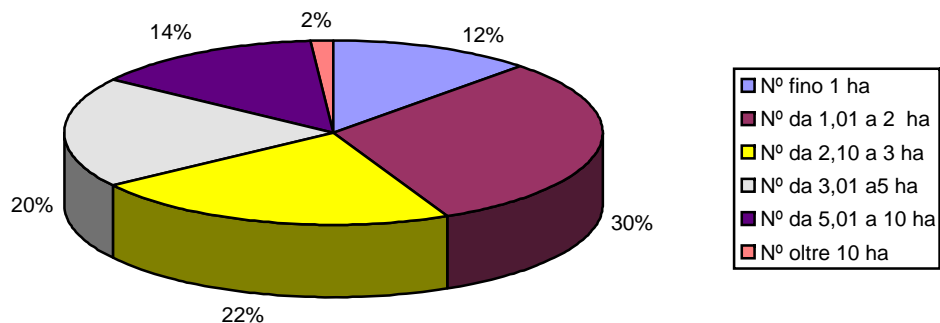

COMUNE ANNO 2003

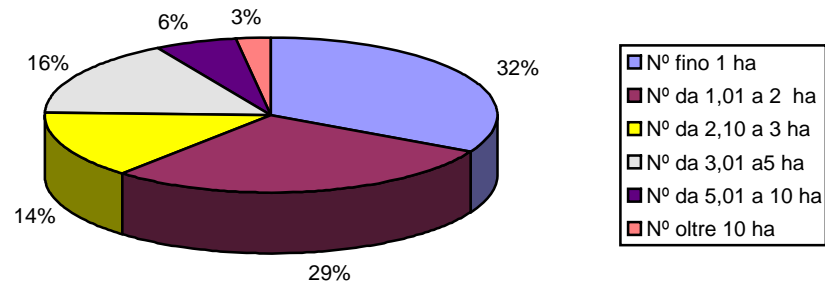

# Comune di Castello dell'Acqua

PIANO DI GOVERNO DEL TERRITORIO: DOCUMENTO DI PIANO

**Scheda A.02**

**Aziende agricole - numero e superfici. (2003)**

ISTAT 2000 - 5° censim.

DENOMINAZIONE	Lavorazioni zootecniche biologiche					
	no			si		
	Numero Aziende	Superficie Totale in ettari	Superficie agricola utilizzata in ettari	Numero Aziende	Superficie Totale in ettari	Superficie agricola utilizzata in ettari
Castello dell'Acqua	112	736,95	96,90	2	8,81	5,75
Ponte in Valtellina	249	4.620,52	3.409,91	0	0,00	0,00
Piateda	265	5.183,05	2.383,01	0	0,00	0,00
Teglio	454	7.668,00	2.230,60	8	487,80	460,80
Chiuro	206	1.544,39	527,20	0	0,00	0,00
6=1+2+3+4+5	1.286	19.752,91	8.647,62	10	496,61	466,55
Sondrio	309	845,75	322,09	0	0,00	0,00
Provincia	<b>7.414</b>	<b>183.039,69</b>	<b>89.078,80</b>	<b>36</b>	<b>3.566,18</b>	<b>3.282,81</b>

**Numero Aziende (raffronto con i comuni vicini)**

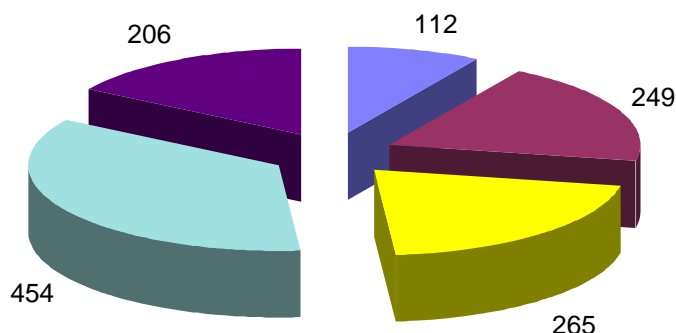

■ Castello dell'Acqua ■ Ponte in Valtellina ■ Piateda ■ Teglio ■ Chiuro

**Superficie agricola utilizzata in ettari**

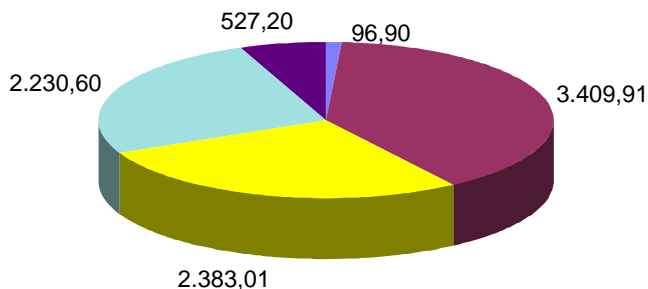

■ Castello dell'Acqua  
 ■ Ponte in Valtellina  
 ■ Piateda  
 ■ Teglio  
 ■ Chiuro

# Comune di Castello dell'Acqua

PIANO DI GOVERNO DEL TERRITORIO: DOCUMENTO DI PIANO

**Scheda A.03**

**Aziende agricole - manodopera impiegata. (2003)**

ISTAT 2000 - 5° censim.

Descrizione	Manodopera	Lavorazioni zootecniche biologiche					
		no			sì		
		Numero Aziende	Superficie Totale in ettari	Superficie agricola utilizzata in ettari	Numero Aziende	Superficie Totale in ettari	Superficie agricola utilizzata in ettari
Castello dell'Acqua	Salariati	1	526,34	9,76	0	0,00	0,00
	Manodopera extra familiare	0	0,00	0,00	0	0,00	0,00
	Manodopera prevalentem.familiare	1	3,94	3,94	0	0,00	0,00
	Manodopera solo familiare	110	206,67	83,20	2	8,81	5,75
Ponte in Valtellina	Salariati	3	1.003,20	601,43	0	0,00	0,00
	Manodopera extra familiare	4	47,55	36,82	0	0,00	0,00
	Manodopera prevalentem.familiare	12	79,78	59,08	0	0,00	0,00
	Manodopera solo familiare	230	3.489,99	2.712,58	0	0,00	0,00
Plateda	Salariati	1	3.960,08	1.344,27	0	0,00	0,00
	Manodopera extra familiare	1	169,32	169,31	0	0,00	0,00
	Manodopera prevalentem.familiare	4	247,41	240,67	0	0,00	0,00
	Manodopera solo familiare	259	806,24	628,76	0	0,00	0,00
Teglio	Salariati	5	5.958,21	1.126,33	0	0,00	0,00
	Manodopera extra familiare	0	0,00	0,00	0	0,00	0,00
	Manodopera prevalentem.familiare	10	31,60	24,68	0	0,00	0,00
	Manodopera solo familiare	439	1.678,19	1.079,59	8	487,80	460,80
Chiuro	Salariati	2	812,08	26,49	0	0,00	0,00
	Manodopera extra familiare	7	22,75	16,44	0	0,00	0,00
	Manodopera prevalentem.familiare	14	280,36	264,56	0	0,00	0,00
	Manodopera solo familiare	183	429,20	219,71	0	0,00	0,00
6=1+2+3+4+5	Salariati	12	12.259,91	3.108,28	0	0,00	0,00
	Manodopera extra familiare	12	239,62	222,57	0	0,00	0,00
	Manodopera prevalentem.familiare	41	643,09	592,93	0	0,00	0,00
	Manodopera solo familiare	1.221	6.610,29	4.723,84	10	496,61	466,55
Sondrio	Salariati	5	324,16	15,85	0	0,00	0,00
	Manodopera extra familiare	3	3,98	3,18	0	0,00	0,00
	Manodopera prevalentem.familiare	2	94,97	94,95	0	0,00	0,00
	Manodopera solo familiare	299	422,64	208,11	0	0,00	0,00
Provincia	Salariati	106	104.655,28	28.267,77	1	8,57	8,57
	Manodopera extra familiare	40	1.007,04	336,34	0	0,00	0,00
	Manodopera prevalentem.familiare	112	7.685,68	6.814,14	0	0,00	0,00
	Manodopera solo familiare	7.156	69.691,69	53.660,55	35	3.557,61	3.274,24

# Comune di Castello dell'Acqua

PIANO DI GOVERNO DEL TERRITORIO: DOCUMENTO DI PIANO

Scheda A.04

## Aziende agricole per classi di superficie e presenza di lavorazioni zootecniche biologiche. (2003)

		Lavorazioni zootecniche biologiche					
		no			sì		
Castello dell'Acqua	Dimensione in Ettari	Numero Aziende	Superficie Totale in ettari	Superficie agricola utilizzata in ettari (SAU)	Numero Aziende	Superficie Totale in ettari	Superficie agricola utilizzata in ettari (SAU)
		Senza superficie	4	3,12	0,00	0	0,00
	Minore di uno	83	120,60	25,52	1	4,03	0,99
	da uno a due ha	14	33,38	18,47	0	0,00	0,00
	da due a tre	3	8,24	6,79	0	0,00	0,00
	da tre a cinque	5	27,33	20,61	1	4,78	4,76
	da cinque a dieci	2	532,34	14,99	0	0,00	0,00
	da dieci a venti	1	11,94	10,52	0	0,00	0,00
	da venti a trenta	0	0,00	0,00	0	0,00	0,00
	da trenta a cinquanta	0	0,00	0,00	0	0,00	0,00
	da cinquanta a cento	0	0,00	0,00	0	0,00	0,00
	oltre cento	0	0,00	0,00	0	0,00	0,00
<b>TOTALE:</b>		<b>112</b>	<b>736,95</b>	<b>96,90</b>	<b>2</b>	<b>8,81</b>	<b>5,75</b>

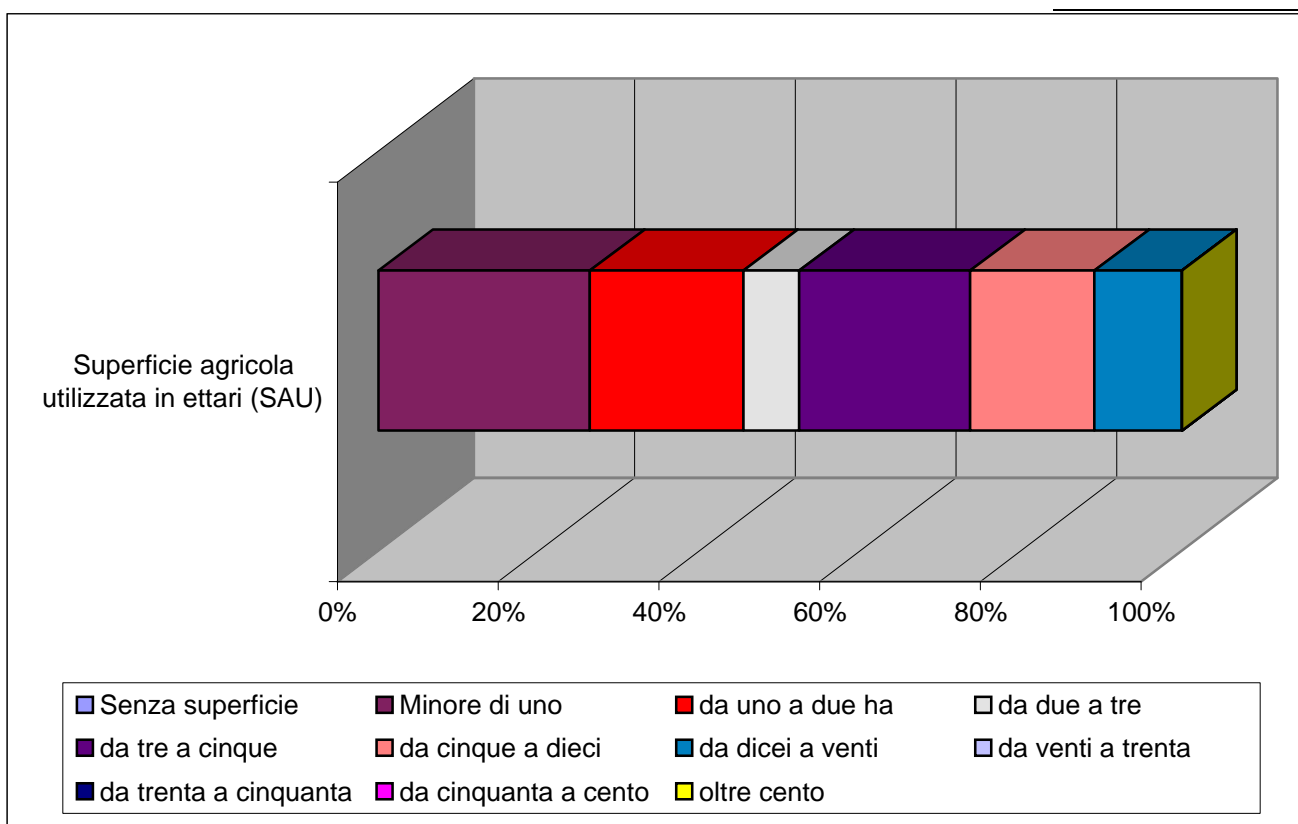

## Comune di Castello dell'Acqua

PIANO DI GOVERNO DEL TERRITORIO: DOCUMENTO DI PIANO

Scheda A.05

### Aziende agricole che non lavorano i prodotti. (2003)

DENOMINAZIONE	Aziende in totale			Aziende che non lavorano i prodotti			% aziende che non lavorano i prodotti		
	Num. Aziende	Superficie Totale in ettari	Superficie agricola utilizzata in ettari	Num. Aziende	Superficie Totale in ettari	Superficie agricola utilizzata in ettari	Numero Aziende	Superficie Totale in ettari	Superficie agricola utilizzata in ettari
Castello dell'Acqua	114	745,76	102,65	110	728,55	91,15	96,49%	97,69%	88,80%
Ponte in Valtellina	249	4.620,52	3.409,91	242	4.223,22	3130,01	97,19%	91,40%	91,79%
Piateda	265	5.183,05	2.383,01	264	4.961,44	2161,88	99,62%	95,72%	90,72%
Teglio	462	8.155,80	2.691,40	445	7.428,70	2049,37	96,32%	91,08%	76,15%
Chiuro	206	1.544,39	527,20	201	1.263,57	258,93	97,57%	81,82%	49,11%
6=1+2+3+4+5	1.296	20.249,52	9.114,17	1.262	18.605,48	7.691,34	97,38%	91,88%	84,39%
Sondrio	309	845,75	322,09	304	836,41	312,90	98,38%	98,90%	97,15%
<b>Provincia</b>	<b>7.450</b>	<b>186.605,87</b>	<b>92.361,61</b>	<b>7.000</b>	<b>141.003,12</b>	<b>57.843,90</b>	<b>93,96%</b>	<b>75,56%</b>	<b>62,63%</b>

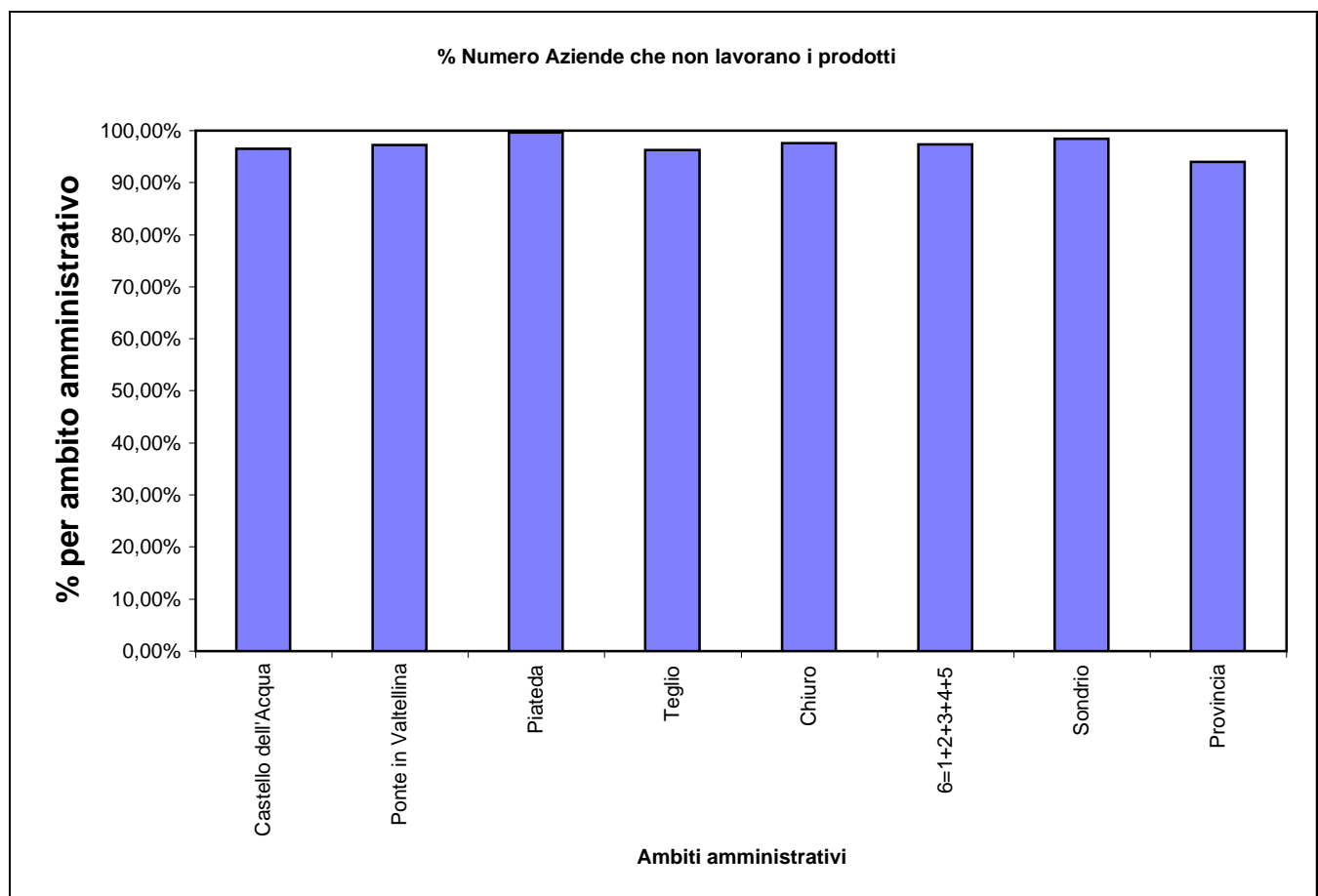



# Comune di Castello dell'Acqua

PIANO DI GOVERNO DEL TERRITORIO: DOCUMENTO DI PIANO

Scheda A.07

## Aziende agricole: allevamenti dal 1930 al 2003

DENOMINAZIONE	Vacche	Bovini in complesso				ovini e caprini		
	1930	1961	1972	2003	1930	1972	2003	
Castello dell'Acqua	242	472	434	157	650	0	142	
Ponte in Valtellina	542	694	427	262	1449	33	282	
Piateda	542	866	600	297	611	50	417	
Teglio	1018	2180	2052	1706	1825	60	331	
Chiuro	255	395	325	433	440	7	134	
<b>6=1+2+3+4+5</b>	<b>2.599</b>	<b>4.607</b>	<b>3.838</b>	<b>2.855</b>	<b>4.975</b>	<b>150</b>	<b>1.306</b>	
Sondrio	657	665	424	136	165	0	78	
<b>Provincia</b>	<b>25.543</b>	<b>43.025</b>	<b>37.594</b>	<b>26.721</b>	<b>39.380</b>	<b>5.179</b>	<b>25.078</b>	

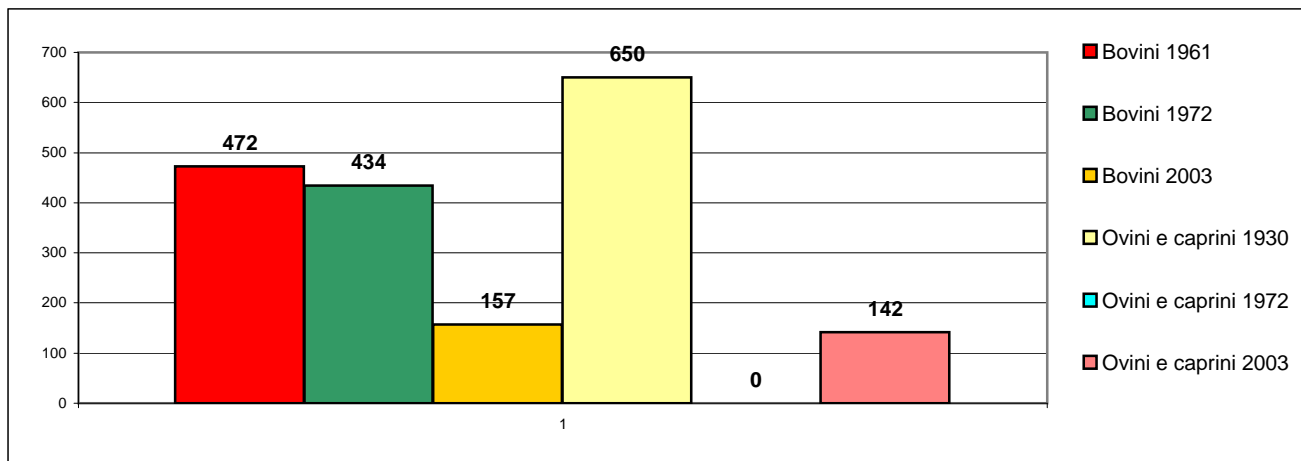
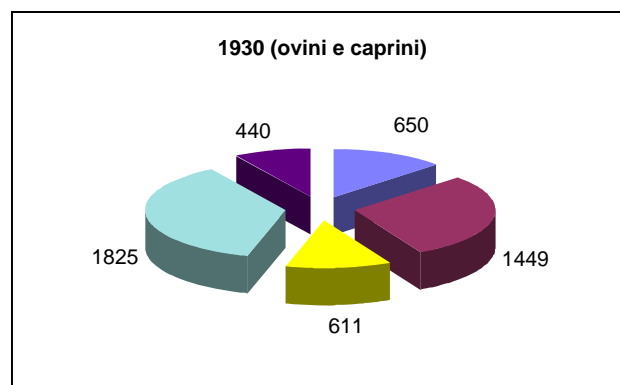
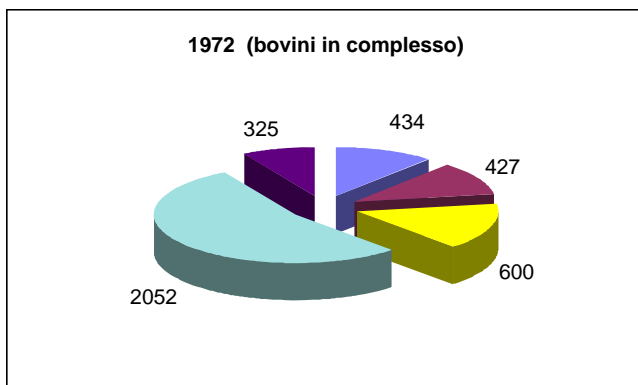
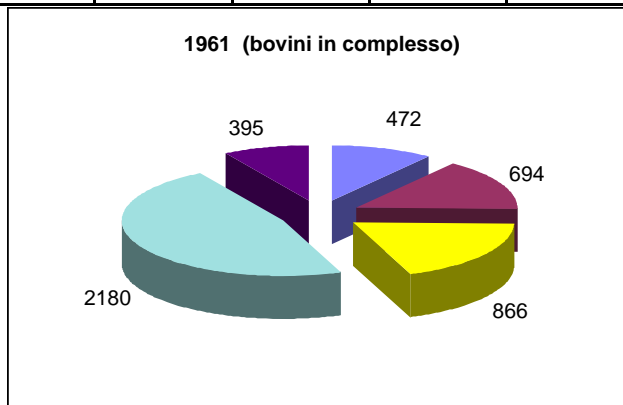
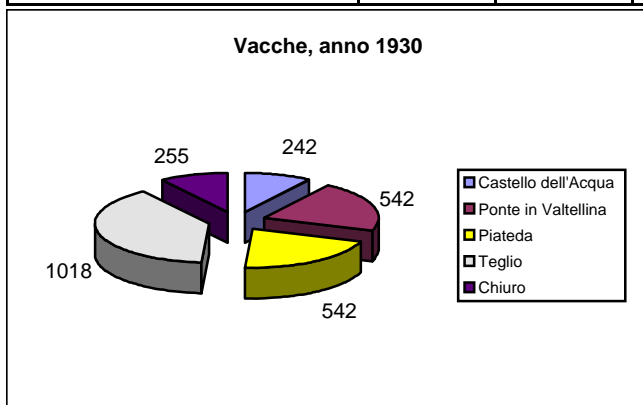

# Comune di Castello dell'Acqua

## Scheda A.08

### Superficie aziendale secondo l'utilizzazione dei terreni (Sup. in ha) - 1991

Descrizione	SUPERFICIE AGRICOLA UTILIZZATA				Pioppete	Boschi	Altra sup.	Superf. totale
	Seminativi	Coltivazioni Permanenti	Prati perman. e pascoli	Totale				
Castello dell'Acqua	11,57	53,39	372,79	437,75	0,00	872,27	68,21	1.378,23
Ponte in Valtellina	5,08	315,42	2.596,06	2.916,56	0,00	1.460,11	1.136,56	5.513,23
Piateda	14,06	99,51	1.122,86	1.236,43	0,00	2.825,43	88,30	4.150,16
Teglio	116,05	331,26	965,38	1.412,69	1,89	5.437,34	496,62	7.348,54
Chiuro	24,93	217,09	568,07	810,09	0,28	870,26	454,62	2.135,25
6=1+2+3+4+5	171,69	1.016,67	5.625,16	6.813,52	2,17	11.465,41	2.244,31	20.525,41
Sondrio	60,22	170,94	1.496,52	1.727,68	0,80	718,71	3.217,90	5.665,09
<b>Provincia</b>	<b>1.843,86</b>	<b>3.827,42</b>	<b>90.935,98</b>	<b>96.607,26</b>	<b>29,45</b>	<b>78.230,10</b>	<b>46.551,15</b>	<b>221.417,96</b>

### Valori percentuali rispetto al totale

Castello dell'Acqua	0,84%	3,87%	27,05%	31,76%	0,00%	63,29%	4,95%	100,00%
Ponte in Valtellina	0,09%	5,72%	47,09%	52,90%	0,00%	26,48%	20,62%	100,00%
Piateda	0,34%	2,40%	27,06%	29,79%	0,00%	68,08%	2,13%	100,00%
Teglio	1,58%	4,51%	13,14%	19,22%	0,03%	73,99%	6,76%	100,00%
Chiuro	1,17%	10,17%	26,60%	37,94%	0,01%	40,76%	21,29%	100,00%
6=1+2+3+4+5	0,84%	4,95%	27,41%	33,20%	0,01%	55,86%	10,93%	100,00%
Sondrio	1,06%	3,02%	26,42%	30,50%	0,01%	12,69%	56,80%	100,00%
<b>Provincia</b>	<b>0,83%</b>	<b>1,73%</b>	<b>41,07%</b>	<b>43,63%</b>	<b>0,01%</b>	<b>35,33%</b>	<b>21,02%</b>	<b>100,00%</b>

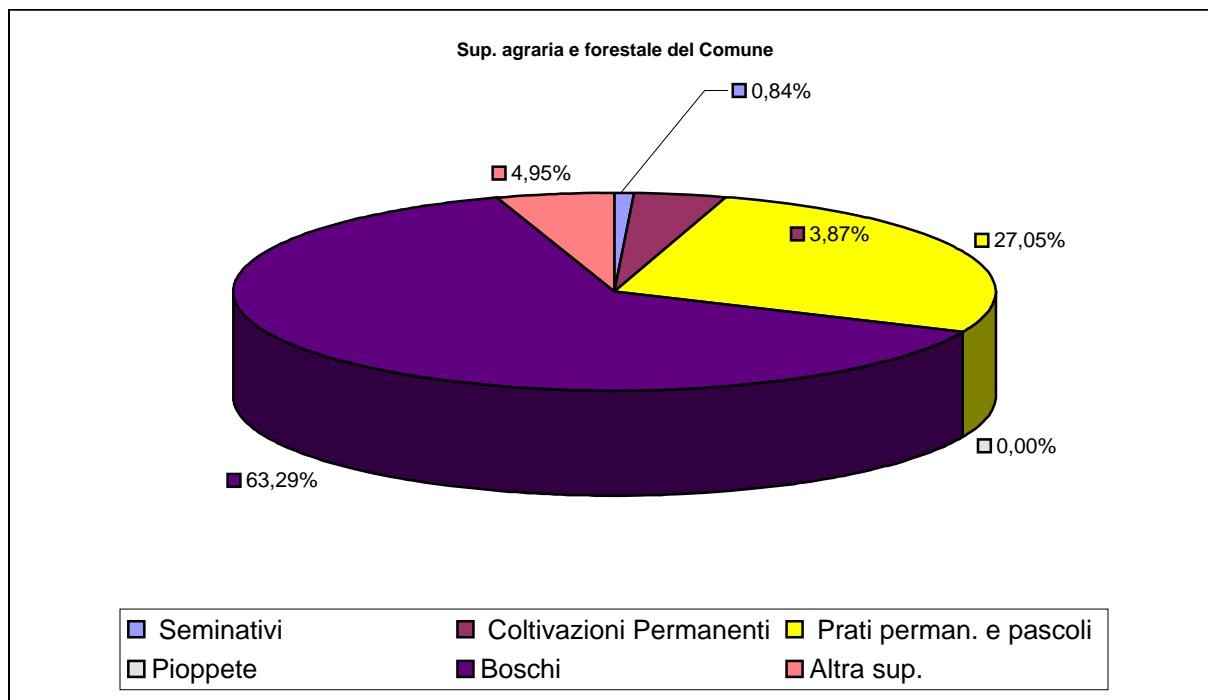

# Comune di Castello dell'Acqua

PIANO DI GOVERNO DEL TERRITORIO: DOCUMENTO DI PIANO

Scheda C.01

Esercizi di vicinato - rilevazioni dal **2.003** al **2.007**

Fonte: osservatorio regionale del commercio

Data	Descrizione	alimentari	non alimentari	misti	TOTALE	Sup. vendita alimentari	Sup vendita non alimentari	Sup. vendita mista	TOTALE
		N°	N°	N°	N°	mq	mq	mq	mq
30 giugno 2003	Castello dell'Acqua	3	1	2	6	340	70	210	620
	Ponte in Valtellina	4	11	8	23	79	598	358	1.035
	Piateda	2	14	7	23	60	711	546	1.317
	Teglio	15	48	15	78	529	2.674	691	3.894
	Chiuro	9	21	7	37	276	1.151	308	1.735
	Sondrio	67	448	50	565	2.630	26.453	2.509	31.592
	Provincia	477	2.083	416	2.976	23.086	127.527	26.143	176.756
30 giugno 2004	Castello dell'Acqua	0	2	1	3	0	120	60	180
	Ponte in Valtellina	4	11	8	23	79	598	358	1.035
	Piateda	2	14	7	23	60	711	546	1.317
	Teglio	8	41	16	65	358	2.334	1.081	3.773
	Chiuro	9	25	6	40	276	1.536	278	2.090
	Sondrio	67	448	50	565	2.630	26.453	2.509	31.592
	Provincia	459	2.111	428	2.998	22.142	129.020	27.563	178.725
30 giugno 2005	Castello dell'Acqua	0	2	1	3	0	120	60	180
	Ponte in Valtellina	5	11	8	24	89	598	358	1.045
	Piateda	2	14	7	23	60	711	546	1.317
	Teglio	12	50	18	80	423	2.706	996	4.125
	Chiuro	9	25	6	40	276	1.536	278	2.090
	Sondrio	75	451	28	554	2.640	27.320	1.607	31.567
	Provincia	463	2.129	416	3.008	21.792	131.393	27.305	180.490
30 giugno 2006	Castello dell'Acqua	0	2	1	3	0	120	60	180
	Ponte in Valtellina	5	11	8	24	89	598	358	1.045
	Piateda	2	14	7	23	60	711	546	1.317
	Teglio	12	50	18	80	423	2.706	996	4.125
	Chiuro	9	30	6	45	276	1.992	278	2.546
	Sondrio	77	455	26	558	2.683	28.254	1.619	32.556
	Provincia	474	2.209	418	3.101	22.475	135.508	27.792	185.775
30 giugno 2007	Castello dell'Acqua	0	2	1	3	0	120	60	180
	Ponte in Valtellina	5	11	8	24	89	598	358	1.045
	Piateda	2	14	7	23	60	711	546	1.317
	Teglio	12	50	18	80	423	2.706	996	4.125
	Chiuro	7	32	6	45	223	2.136	278	2.637
	Sondrio	77	465	26	568	2.688	28.541	1.619	32.848
	Provincia	477	2.255	400	3.132	22.009	139.788	26.554	188.351
30 giugno 2008	Castello dell'Acqua	0	2	1	3	0	120	60	180
	Ponte in Valtellina	5	11	8	24	89	598	358	1.045
	Piateda	2	15	7	24	60	737	546	1.343
	Teglio	15	55	18	88	492	3.246	1.304	5.042
	Chiuro	7	31	6	44	223	1.987	278	2.488
	Sondrio	70	480	30	580	2.600	28.700	1.650	32.950
	Provincia	479	2.279	393	3.151	22.028	141.127	26.091	189.246

# Comune di Castello dell'Acqua

PIANO DI GOVERNO DEL TERRITORIO: DOCUMENTO DI PIANO

Scheda C.01

Esercizi di vicinato - rilevazioni dal **2.003** al **2.007**

Data		alimentari	non alimentari	misti	TOTALE	Sup. vendita alimentari	Sup vendita non alimentari	Sup. vendita mista	TOTALE
2.003	Castello dell'Acqua	3	1	2	6	340	70	210	620
2.004		0	2	1	3	0	120	60	180
2.005		0	2	1	3	0	120	60	180
2.006		0	2	1	3	0	120	60	180
2.007		0	2	1	3	0	120	60	180
2.008		0	2	1	3	0	120	60	180

Numero esercizi per settore

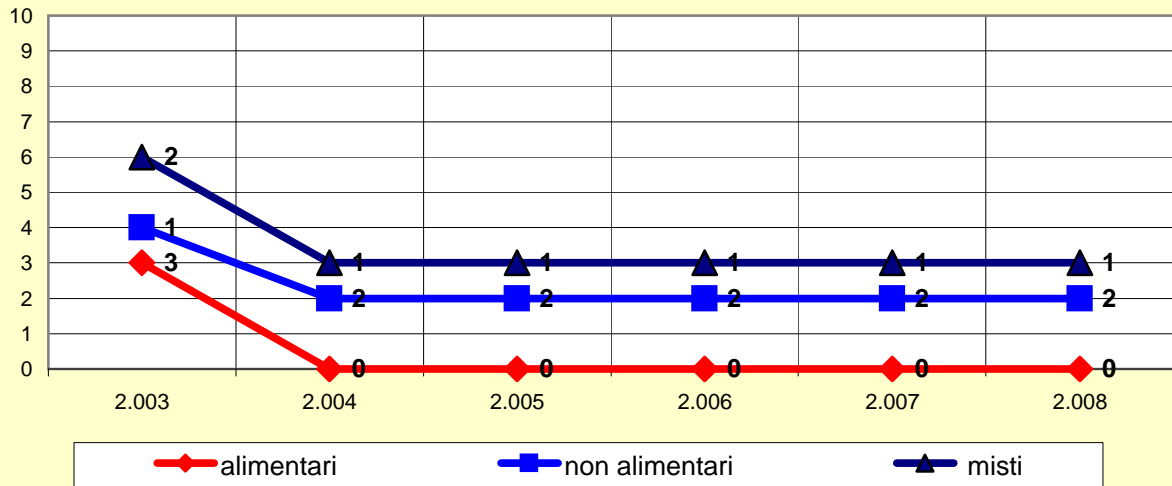

Superfici di vendita

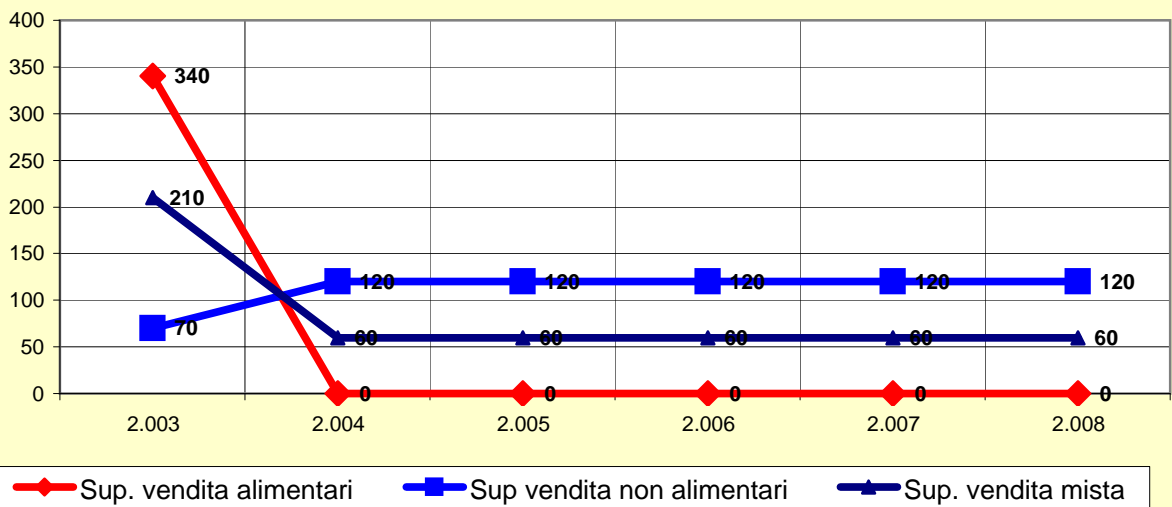

## Comune di Castello dell'Acqua

PIANO DI GOVERNO DEL TERRITORIO: DOCUMENTO DI PIANO

Scheda C.02

### Medie strutture di vendita - rilevazioni dal 2003 al 2006

Fonte: osservatorio regionale del commercio

Data		Punti di vendita	SV alimentari	SV non alimentari	SV Totale	SV alimentari	SV non alimentari
		N°	mq	mq	mq	%	%
30 giugno 2003	Castello dell'Acqua	1	0	260	260	0,00%	100,00%
	Ponte in Valtellina	4	312	712	1024	30,47%	69,53%
	Piateda	2	349	689	1038	33,62%	66,38%
	Teglio	6	150	1419	1569	9,56%	90,44%
	Chiuro	7	1006	2230	3236	31,09%	68,91%
	Sondrio	26	3046	9702	12748	23,89%	76,11%
	Provincia	15	4219	5817	10036	42,04%	57,96%
30 giugno 2004	Castello dell'Acqua	0	0	0	0		
	Ponte in Valtellina	4	312	712	1024	30,47%	69,53%
	Piateda	2	349	689	1038	33,62%	66,38%
	Teglio	6	150	1419	1569	9,56%	90,44%
	Chiuro	7	706	2530	3236	21,82%	78,18%
	Sondrio	26	3046	9702	12748	23,89%	76,11%
	Provincia	15	4219	7149	11368	37,11%	62,89%
30 giugno 2005	Castello dell'Acqua	0	0	0	0		
	Ponte in Valtellina	4	312	712	1024	30,47%	69,53%
	Piateda	2	349	689	1038	33,62%	66,38%
	Teglio	6	150	1513	1663	9,02%	90,98%
	Chiuro	7	706	2530	3236	21,82%	78,18%
	Sondrio	26	3046	9702	12748	23,89%	76,11%
	Provincia	15	5519	7768	13287	41,54%	58,46%
30 giugno 2006	Castello dell'Acqua	0	0	0	0		
	Ponte in Valtellina	4	312	712	1024	30,47%	69,53%
	Piateda	2	349	689	1038	33,62%	66,38%
	Teglio	6	150	1513	1663	9,02%	90,98%
	Chiuro	7	706	2530	3236	21,82%	78,18%
	Sondrio	28	3946	11301	15247	25,88%	74,12%
	Provincia	15	5519	8056	13575	40,66%	59,34%
30 giugno 2007	Castello dell'Acqua	0	0	0	0		
	Ponte in Valtellina	4	312	712	1024	30,47%	69,53%
	Piateda	2	349	689	1038	33,62%	66,38%
	Teglio	6	150	1513	1663	9,02%	90,98%
	Chiuro	7	706	2530	3236	21,82%	78,18%
	Sondrio	27	3946	10970	14916	26,45%	73,55%
	Provincia	15	4919	8797	13716	35,86%	64,14%
30 giugno 2008	Castello dell'Acqua	0	0	0	0		
	Ponte in Valtellina	4	312	712	1024	30,47%	69,53%
	Piateda	2	349	689	1038	33,62%	66,38%
	Teglio	6	150	1513	1663	9,02%	90,98%
	Chiuro	7	706	2530	3236	21,82%	78,18%
	Sondrio	27	3946	10970	14916	26,45%	73,55%
	Provincia	15	4919	9547	14466	34,00%	66,00%

# Comune di Castello dell'Acqua

PIANO DI GOVERNO DEL TERRITORIO: DOCUMENTO DI PIANO

Scheda C.03

## Grandi strutture di vendita della Provincia di Sondrio

Fonte: osservatorio regionale del commercio

Data	Comune	Titolare	Indirizzo	SV alimentari	SV non alimentari	SV Totale	Centro Comm./le
				mq	mq	mq	
30-giu-03	Castione Andevenno	IPERAL SPA	via nazionale, 29	6.008	6.008	12.016	Si
	Morbegno	PEZZINI SPA MOBILIFICIO	viale stelvio 300	3.627	3.627	7.254	No
	Piantedo	IPERAL SPA	via la rosa 354	10.546	10.546	21.092	Si
	Prata Camportaccio	ARREDAMENTI FRATELLI FRIGERIO SNC	via nazionale, 36	2.384	2.384	4.768	No
	Rogolo	IPERAL SPA	via doria 2	2.242	2.242	4.484	Si
	Talamona	PUNTO FRANCHISING SRL	via stelvio, 2/b	2.000	2.000	4.000	Si
	Bianzone	GARBELLINI BRUNO & C. SNC GEMBRO MOBILI	via palazzetta	2.210	2.210	4.420	No
30-giu-04	Piantedo	IPERAL SPA	Via La Rosa 354	10.546	10.546	21.092	SI
	Talamona	SMAFIN SRL	Via Stelvio, 2/B	2.000	2.000	4.000	SI
	Prata Camportaccio	ARREDAMENTI FRATELLI FRIGERIO SNC	Via Nazionale, 36	2.384	2.384	4.768	NO
	Morbegno	PEZZINI SPA	Viale Stelvio 300	3.627	3.627	7.254	NO
	Castione Andevenno	IPERAL SPA	Via Nazionale, 29	6.008	6.008	12.016	SI
	Bianzone	GARBELLINI BRUNO & C. SNC GEMBRO MOBILI	Via Palazzetta	2.210	2.210	4.420	NO
	Rogolo	IPERAL SPA	Via Doria 2	2.242	2.242	4.484	SI
30-giu-05	Talamona	SMAFIN SRL	Via Stelvio, 2/B	2.000	2.000	4.000	SI
	Bianzone	GARBELLINI BRUNO & C. SNC GEMBRO MOBILI	Via Palazzetta	2.210	2.210	4.420	NO
	Castione Andevenno	IPERAL SPA	Via Nazionale, 29	8.653	8.653	17.306	SI
	Morbegno	PEZZINI SPA	Viale Stelvio 300	3.627	3.627	7.254	NO
	Piantedo	IPERAL SPA	Via La Rosa 354	10.746	10.746	21.492	SI
	Prata Camportaccio	ARREDAMENTI FRATELLI FRIGERIO SNC	Via Nazionale, 36	2.384	2.384	4.768	NO
	Prata Camportaccio	IPERAL SPA	Via Giulio Chiarelli 4-6	2.466	2.466	4.932	SI
	Rogolo	IPERAL SPA	Via Andrea Doria N. 2	2.242	2.242	4.484	SI
30-giu-06	Castione Andevenno	IPERAL SPA	Via Nazionale, 29	8.653	8.653	17.306	SI
	Morbegno	PEZZINI SPA	Viale Stelvio 300	3.627	3.627	7.254	NO
	Piantedo	S.C. EVOLUTION	Via La Rosa 354	10.746	10.746	21.492	SI
	Prata Camportaccio	IPERAL SPA	Via Giulio Chiarelli 4-6	2.466	2.466	4.932	SI
	Prata Camportaccio	ARREDAMENTI FRATELLI FRIGERIO SNC	Via Nazionale, 36	2.384	2.384	4.768	NO
	Rogolo	IPERAL SPA	Via Andrea Doria N. 2	2.242	2.242	4.484	SI
	Talamona	SMAFIN SRL	Via Stelvio, 2/B	2.000	2.000	4.000	SI
	Bianzone	GARBELLINI BRUNO & C. SNC GEMBRO MOBILI	Via Palazzetta	2.210	2.210	4.420	NO
30-giu-07	Piantedo	S.C. EVOLUTION	Via La Rosa 354	10.746	10.746	21.492	SI
	Talamona	SMA SPA	Via Stelvio, 2/B	2.000	2.000	4.000	SI
	Rogolo	IPERAL SPA	Via Andrea Doria N. 2	2.242	2.242	4.484	SI
	Prata Camportaccio	IPERAL SPA	Via Giulio Chiarelli 4-6	2.466	2.466	4.932	SI
	Morbegno	PEZZINI SPA	Viale Stelvio 300	3.627	3.627	7.254	NO
	Castione Andevenno	IPERAL SPA	Via Nazionale, 29	8.653	8.653	17.306	SI
	Bianzone	GARBELLINI BRUNO & C. SNC GEMBRO MOBILI	Via Palazzetta	2.210	2.210	4.420	NO
	Prata Camportaccio	ARREDAMENTI FRATELLI FRIGERIO SNC	Via Nazionale, 36	2.384	2.384	4.768	NO
30-giu-08	Talamona	SMA SPA	Via Stelvio, 2/B	2.000	2.000	4.000	SI
	Bianzone	GARBELLINI BRUNO & C. SNC GEMBRO MOBILI	Via Palazzetta	2.210	2.210	4.420	NO
	Castione Andevenno	IPERAL SPA	Via Nazionale, 29	8.653	8.653	17.306	SI
	Morbegno	PEZZINI SPA	Viale Stelvio 300	3.627	3.627	7.254	NO
	Piantedo	S.C. EVOLUTION	Via La Rosa 354	10.746	10.746	21.492	SI
	Prata Camportaccio	IPERAL SPA	Via Giulio Chiarelli 4-6	2.466	2.466	4.932	SI
	Prata Camportaccio	ARREDAMENTI FRATELLI FRIGERIO SNC	Via Nazionale, 36	2.384	2.384	4.768	NO
	Rogolo	S.C.EVOLUTION SRL	Via Andrea Doria N. 2	2.242	2.242	4.484	SI

# Comune di Castello dell'Acqua

PIANO DI GOVRNO DEL TERRITORIO

Scheda D.01

## Superficie territoriale e densità popolazione residente - Istat 1991- 2001

Anno 1991			Valori assoluti				Valori percentuali		
DENOMINAZ.	SUPERF. (ha)	Densità (ab/ha)	CENTRI	NUCLEI	CASE SPARSE	TOTALE	CENTRI	NUCLEI	CASE SPARSE
Castello dell'Acqua	1.391	53	306	378	56	740	41,35%	51,08%	7,57%
Ponte in Valtellina	6.948	32	2.147	84	8	2.239	95,89%	3,75%	0,36%
Piateda	7.100	34	2.304	118	1	2.423	95,09%	4,87%	0,04%
Teglio	11.839	43	3.376	1.552	188	5.116	65,99%	30,34%	3,67%
Chiuro	5.171	47	2.226	117	84	2.427	91,72%	4,82%	3,46%
1+2+3+4+5	32.449	40	10.359	2.249	337	12.945	80,02%	17,37%	2,60%
Sondrio	2.043	1.082	21.414	319	364	22.097	96,91%	1,44%	1,65%
Provincia	321.191	55	159.301	12.628	3.565	175.494	90,77%	7,20%	2,03%

  

Anno 2001			Valori assoluti				Valori percentuali		
DENOMINAZ.	SUPERF. (ha)	Densità (ab/ha)	CENTRI	NUCLEI	CASE SPARSE	TOTALE	CENTRI	NUCLEI	CASE SPARSE
Castello dell'Acqua	1.391	179	2291	105	99	2495	91,82%	4,21%	3,97%
Ponte in Valtellina	6.948	32	2166	82	4	2252	96,18%	3,64%	0,18%
Piateda	7.100	41	2878	12	0	2890	99,58%	0,42%	0,00%
Teglio	11.839	41	3592	1123	82	4797	74,88%	23,41%	1,71%
Chiuro	5.171	14	294	369	37	700	42,00%	52,71%	5,29%
1+2+3+4+5	32.449	40	11.221	1.691	222	13.134	85,43%	12,87%	1,69%
Sondrio	2.043	1.059	21267	325	50	21642	98,27%	1,50%	0,23%
Provincia	321.191	55	163043	11089	2724	176856	92,19%	6,27%	1,54%

censimento 1991

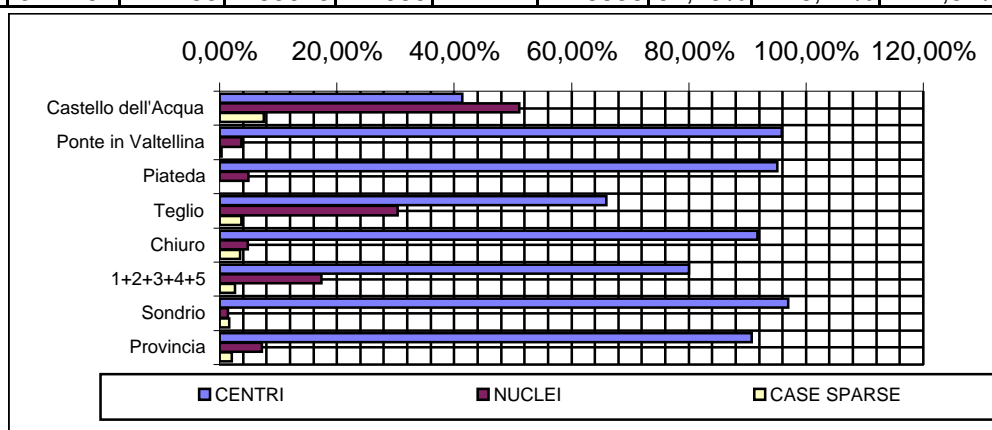

censimento 2001

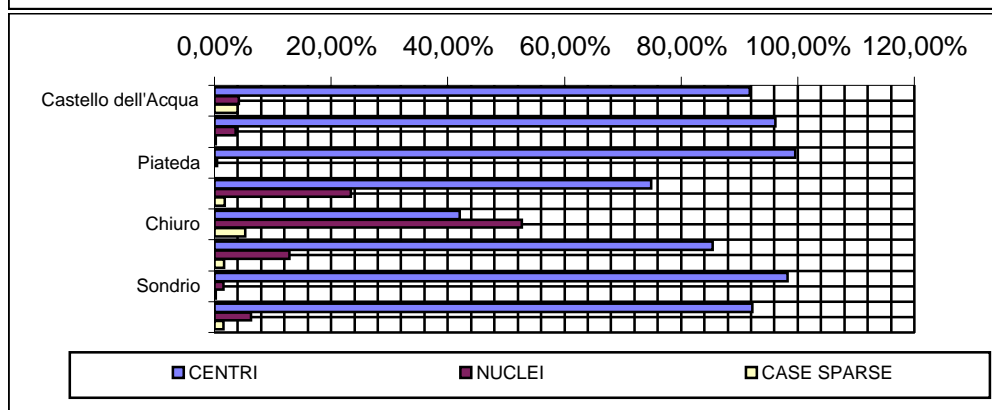

# Comune di Castello dell'Acqua

PIANO DI GOVERNO DEL TERRITORIO: DOCUMENTO DI PIANO

Scheda D.02

Popolazione residente per classi di età e struttura della popolazione - Istat 1991

		meno di 5	da 5 a 9	da 10 a 14	da 15 a 24	da 25 a 34	da 35 a 44	da 45 a 54	da 55 a 64	da 65 a 74	75 e più	TOTALE
COMUNE	M	15	13	16	60	68	45	47	65	29	17	375
	F	10	20	24	41	51	45	40	48	49	37	365
	T	25	33	40	101	119	90	87	113	78	54	740
SONDRIO	M	433	508	581	1.603	1.719	1.617	1.433	1.210	829	472	10.405
	F	422	438	557	1.495	1.785	1.640	1.541	1.513	1.195	1.106	11.692
	T	855	946	1.138	3.098	3.504	3.257	2.974	2.723	2.024	1.578	22.097
PROV.	M	4.371	4.694	5.330	14.193	14.835	12.777	11.062	9.591	5.556	3.787	86.196
	F	4.103	4.390	5.095	13.483	14.138	11.785	10.457	10.100	7.965	7.784	89.300
	T	8.474	9.084	10.425	27.676	28.973	24.562	21.519	19.691	13.521	11.571	175.496

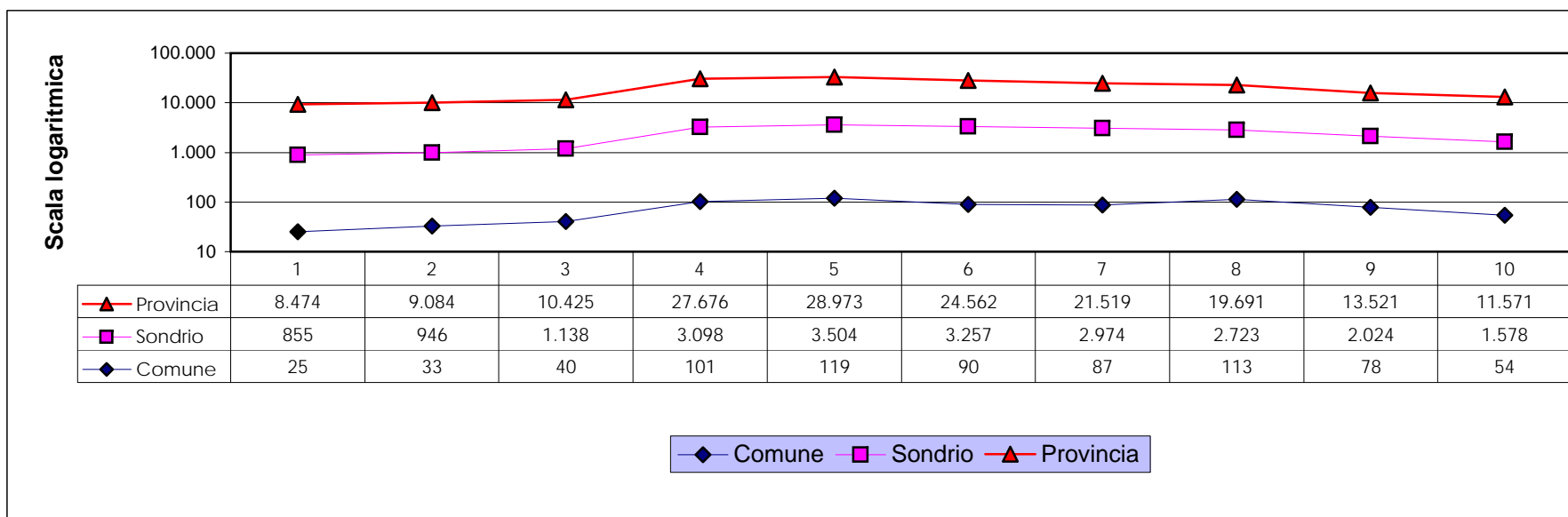



# Comune di Castello dell'Acqua

PIANO DI GOVERNO DEL TERRITORIO: DOCUMENTO DI PIANO

## STRUTTURA DELLA POPOLAZIONE

## Scheda D.02

		1991			Valori percentuali		
		Comune	Sondrio	Prov.	Comune	Sondrio	Provincia
1	P (65 - w)	132	3.602	25.092	17,84%	16,30%	14,30%
2	P (0 - 5)	25	855	8.474	3,38%	3,87%	4,83%
3	F (20 - 44)	137	4.920	39.406	18,51%	22,27%	22,45%
4	M	375	10.405	86.196	50,68%	47,09%	49,12%
5	F	365	11.692	89.300	49,32%	52,91%	50,88%
6	P (15 - 44)	310	9.859	81.211	41,89%	44,62%	46,28%
7	P (45 - 64)	200	5.697	41.210	27,03%	25,78%	23,48%

Popolazione con 65 anni e più

Popolazione fino a 5 anni

Femmine tra i 20 e i 44 anni

Popolazione maschile

Popolazione femminile

Popolazione tra i 15 ed i 44 anni

Popolazione tra i 45 e 64 anni

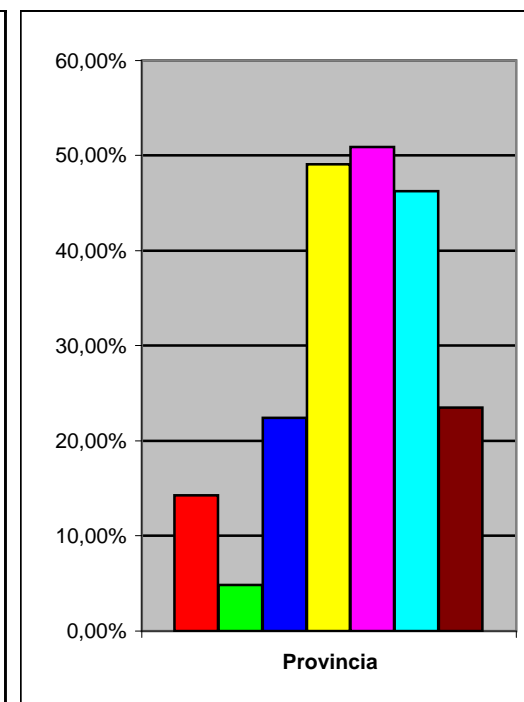
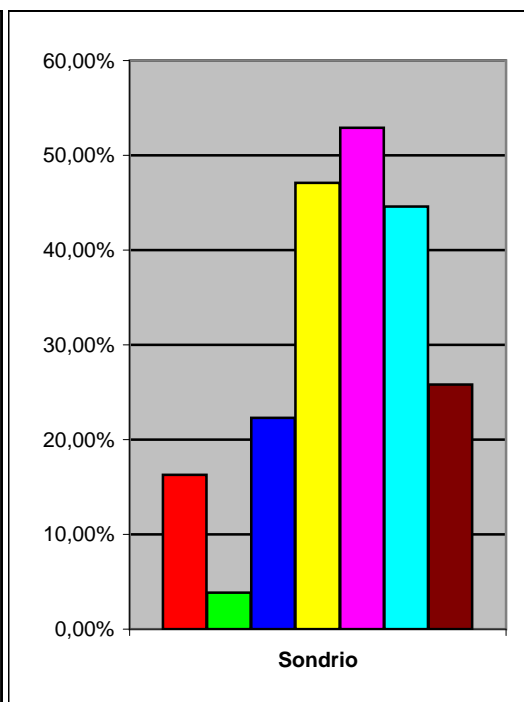
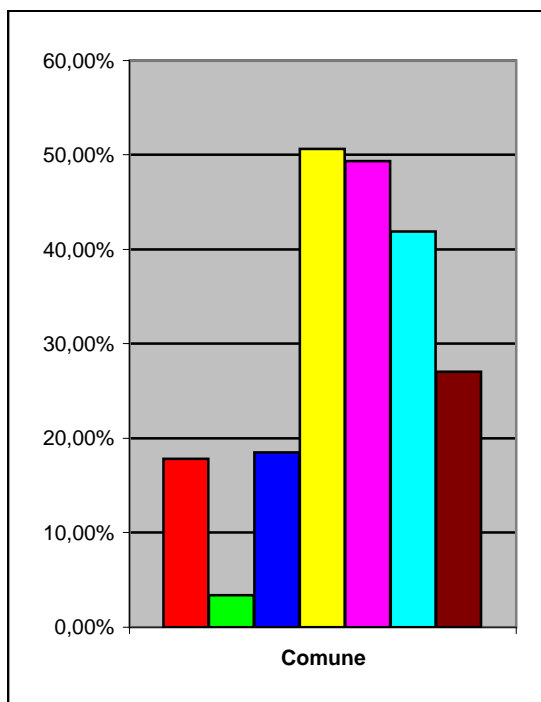

# Comune di Castello dell'Acqua

PIANO DI GOVERNO DEL TERRITORIO: DOCUMENTO DI PIANO

Scheda D.03

## Popolazione residente per classi di età e struttura della popolazione - Istat 2001

		meno di 5	da 5 a 9	da 10 a 14	da 15 a 19	da 20 a 24	da 25 a 29	da 30 a 34	da 35 a 39	da 40 a 44	da 45 a 49	da 50 a 54	da 55 a 59	da 60 a 64	da 65 a 69	da 70 a 74	75 e più	TOTALE
		1	2	3	4	5	6	7	8	9	10	11	12	13	14	15	16	
COMUNE	M	12	14	18	14	19	36	21	27	34	25	23	23	22	28	24	15	355
	F	14	10	12	19	23	20	26	31	27	28	17	23	22	22	28	45	367
	T	26	24	30	33	42	56	47	58	61	53	40	46	44	50	52	60	722
SONDRIO	M	462	472	491	559	651	795	878	824	810	806	747	643	641	497	427	558	10.261
	F	430	443	441	520	636	777	865	935	866	809	778	745	760	753	695	1.286	11.739
	T	892	915	932	1.079	1.287	1.572	1.743	1.759	1.676	1.615	1.525	1.388	1.401	1.250	1.122	1.844	22.000
PROV.	M	4.358	4.355	4.454	4.811	5.652	6.917	7.630	7.585	6.712	6.127	6.138	5.055	5.177	4.319	3.428	4.129	86.847
	F	4.147	4.035	4.135	4.587	5.343	6.724	7.214	7.385	6.460	5.835	5.817	4.918	5.304	5.065	4.776	10.795	92.540
	T	8.505	8.390	8.589	9.398	10.995	13.641	14.844	14.970	13.172	11.962	11.955	9.973	10.481	9.384	8.204	14.924	179.387

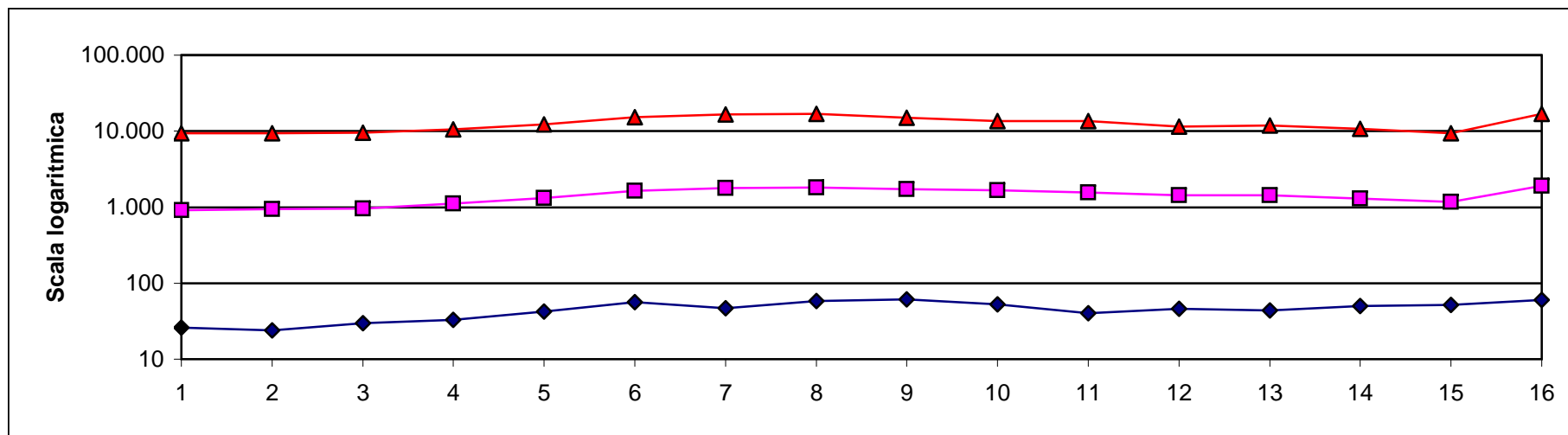

# Comune di Castello dell'Acqua

PIANO DI GOVERNO DEL TERRITORIO: DOCUMENTO DI PIANO

Scheda D.03

## STRUTTURA DELLA POPOLAZIONE

		2001			Valori percentuali		
		Comune	Sondrio	Prov.	Comune	Sondrio	Provincia
1	P (65 - w)	162	4.216	32.512	22,44%	19,16%	18,12%
2	P (0 - 5)	26	892	8.505	3,60%	4,05%	4,74%
3	F (20 - 44)	127	4.079	33.126	17,59%	18,54%	18,47%
4	M	355	10.261	86.847	49,17%	46,64%	48,41%
5	F	367	11.739	92.540	50,83%	53,36%	51,59%
6	P (15 - 44)	297	9.116	77.020	41,14%	41,44%	42,94%
7	P (45 - 64)	183	5.929	44.371	25,35%	26,95%	24,73%

Popolazione con 65 anni e più  
 Popolazione fino a 5 anni  
 Femmine tra i 20 e i 44 anni  
 Popolazione maschile  
 Popolazione femminile  
 Popolazione tra i 15 ed i 44 anni  
 Popolazione tra i 45 e 64 anni

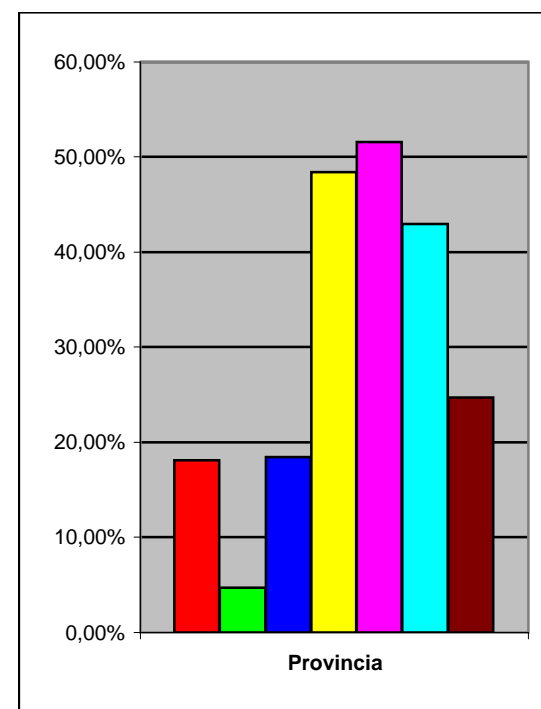
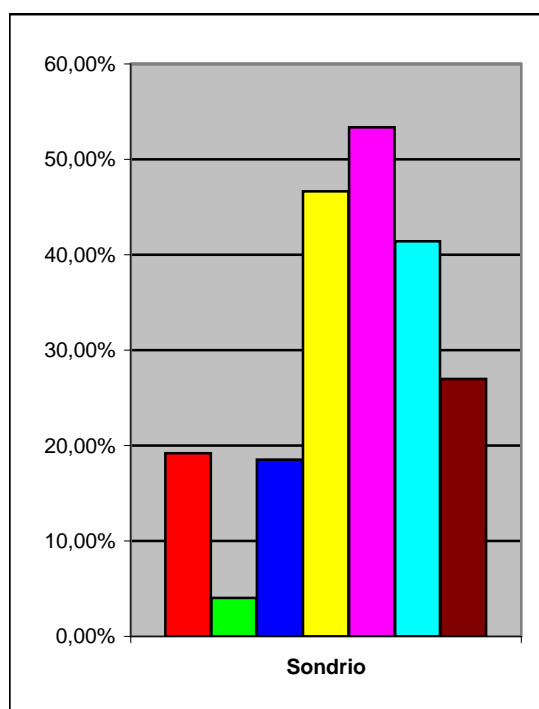
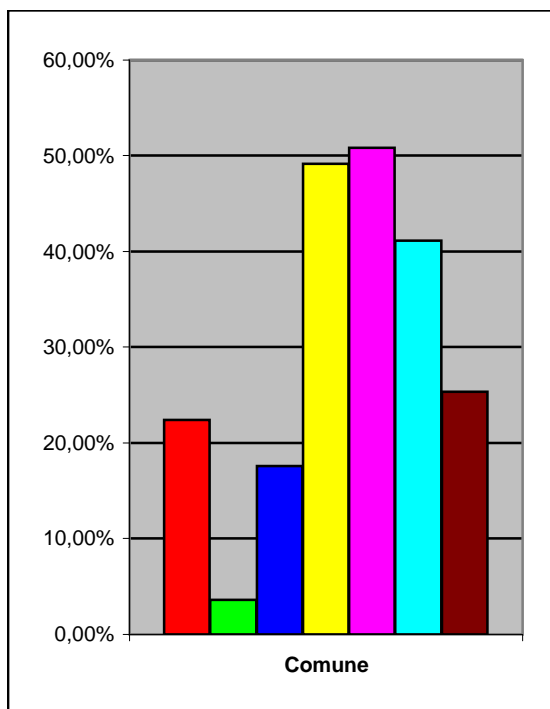

## Comune di Castello dell'Acqua

PIANO DI GOVERNO DEL TERRITORIO: DOCUMENTO DI PIANO

Scheda D.04

### Popolazione residente ai censimenti dal 1861 al 2001

Comune	1861	1871	1881	1901	1911	1921	1931	1936	1951	1961	1971	1981	1991	2001
Castello dell'Acqua	1.031	1.151	1.190	1.244	1.335	1.305	1.245	1.237	1.174	1.041	843	776	740	700
Ponte in Valtellina	3.048	3.187	3.486	3.216	3.633	3.650	3.348	3.310	3.152	2.962	2.563	2.329	2.239	2.252
Piateda	1.380	1.474	1.650	1.918	2.069	2.012	2.171	2.464	2.422	2.307	2.241	2.329	2.423	2.320
Teglio	5.155	5.262	5.421	5.384	6.092	6.282	6.000	5.951	5.858	5.695	5.240	5.233	5.116	4.797
Chiuro	1.527	1.679	1.733	1.692	1.731	1.771	1.886	1.811	1.819	1.793	2.101	2.410	2.427	2.495
6=1+2+3+4+5	12.141	12.753	13.480	13.454	14.860	15.020	14.650	14.773	14.425	13.798	12.988	13.077	12.945	12.564
Sondrio	6.284	6.823	7.342	7.707	8.862	9.237	10.554	11.672	14.643	18.944	22.990	22.747	22.097	21.642
PROVINCIA	110.028	117.390	124.914	130.966	140.642	142.550	140.218	142.919	153.493	161.450	169.149	174.009	175.496	176.856

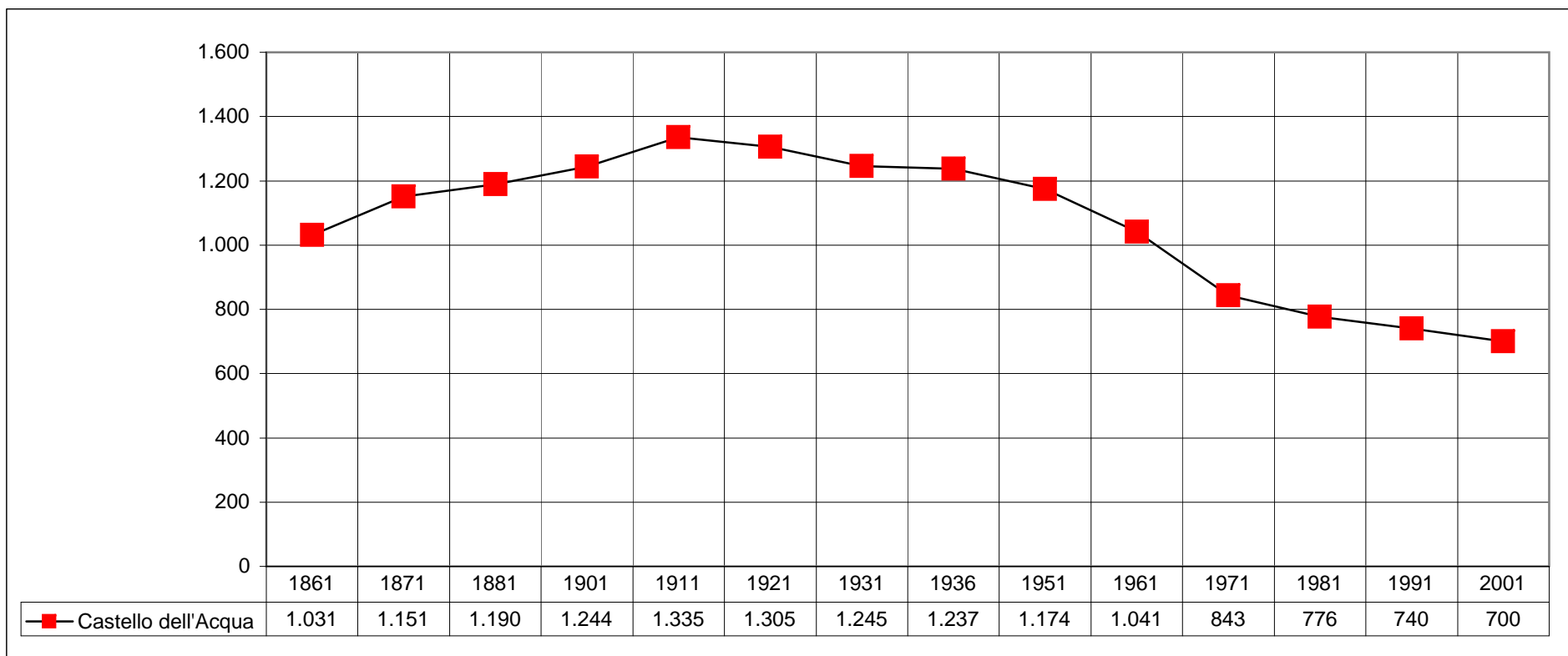

# Comune di Castello dell'Acqua

PIANO DI GOVERNO DEL TERRITORIO: DOCUMENTO DI PIANO

Scheda D.04

## Popolazione residente ai censimenti dal 1861 al 2001

Numeri indice (1981 = 100)

	1861	1871	1881	1901	1911	1921	1931	1936	1951	1961	1971	1981	1991	2001
Castello dell'Acqua	132,86	148,32	153,35	160,31	172,04	168,17	160,44	159,41	151,29	134,15	108,63	100,00	95,36	90,21
Ponte in Valtellina	130,87	136,84	149,68	138,09	155,99	156,72	143,75	142,12	135,34	127,18	110,05	100,00	96,14	96,69
Piateda	59,25	63,29	70,85	82,35	88,84	86,39	93,22	105,80	103,99	99,06	96,22	100,00	104,04	99,61
Teglio	98,51	100,55	103,59	102,89	116,42	120,05	114,66	113,72	111,94	108,83	100,13	100,00	97,76	91,67
Chiuro	63,36	69,67	71,91	70,21	71,83	73,49	78,26	75,15	75,48	74,40	87,18	100,00	100,71	103,53
6=1+2+3+4+5	92,84	97,52	103,08	102,88	113,63	114,86	112,03	112,97	110,31	105,51	99,32	100,00	98,99	96,08
Sondrio	27,63	30,00	32,28	33,88	38,96	40,61	46,40	51,31	64,37	83,28	101,07	100,00	97,14	95,14
PROVINCIA	63,23	67,46	71,79	75,26	80,82	81,92	80,58	82,13	88,21	92,78	97,21	100,00	100,85	101,64

Raffronti (numeri indice)

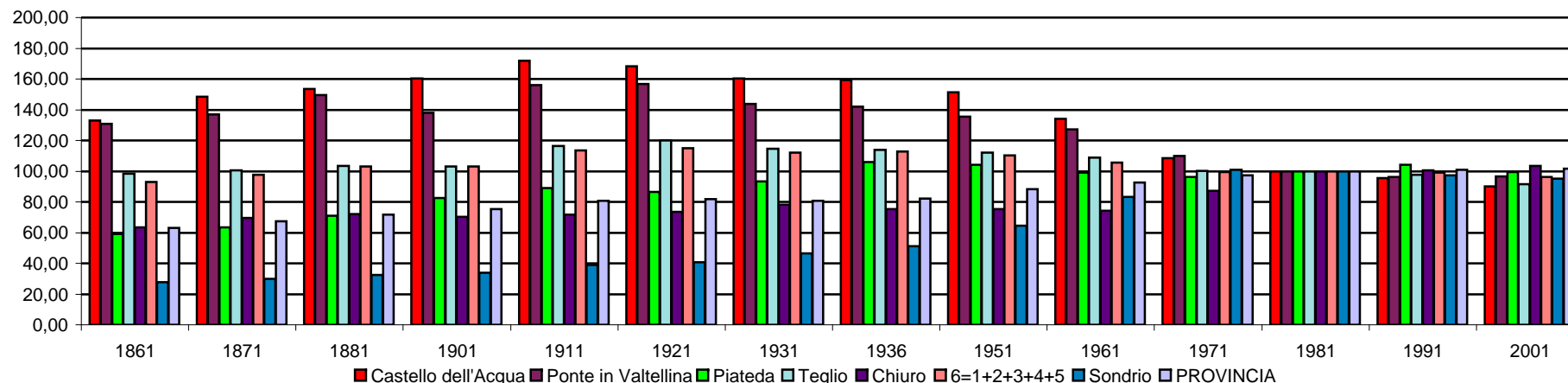
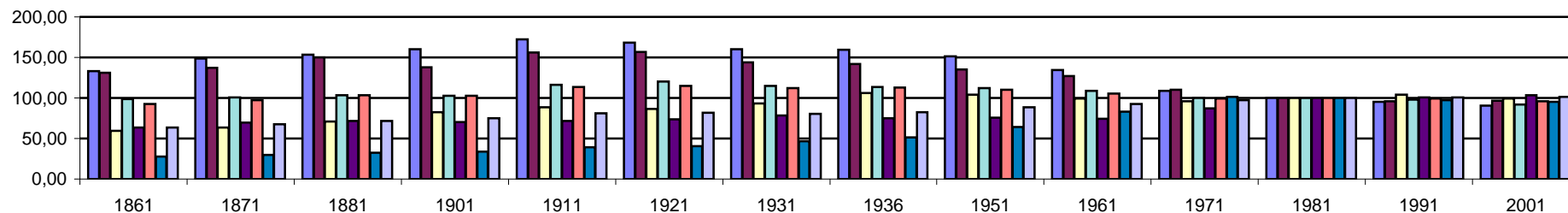

# Comune di Castello dell'Acqua

PIANO DI GOVERNO DEL TERRITORIO: DOCUMENTO DI PIANO

## Scheda D.05

Indice di possesso di diploma di scuola media superiore

Fonte ISTAT 2001

	tra 19 e 34 anni			da 19 anni e oltre			tra 35 e 44 anni		
	maschi	femmine	totale	maschi	femmine	totale	maschi	femmine	totale
Castello dell'Acqua	22,22	33,33	28,00	12,20	13,86	13,04	16,39	19,15	17,59
Ponte in Valtellina	44,60	60,96	53,06	26,07	28,88	27,52	32,12	40,83	36,19
Piateda	38,58	55,60	47,32	18,67	20,77	19,75	22,67	18,09	20,28
Teglio	37,80	51,88	44,24	20,45	21,54	21,00	26,65	27,25	26,94
Chiuro	44,49	54,93	50,00	25,86	26,93	26,42	30,59	37,56	33,89
Sondrio	58,80	67,16	62,89	45,26	38,51	41,60	50,55	52,52	51,58
PROVINCIA	42,89	54,12	48,39	27,30	27,05	27,17	29,76	33,26	31,49

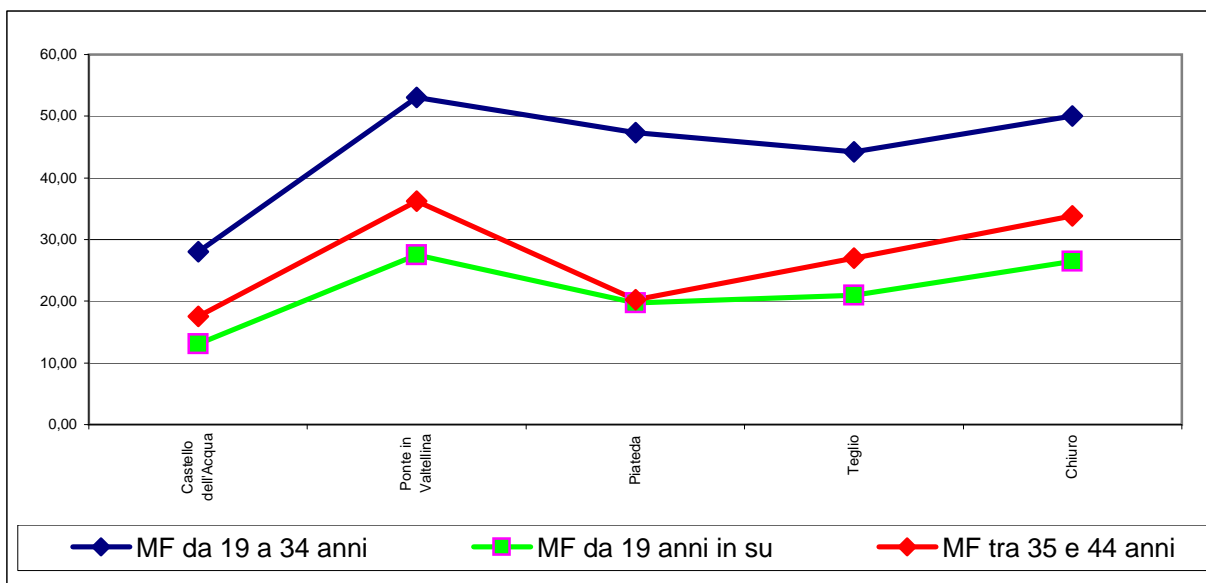
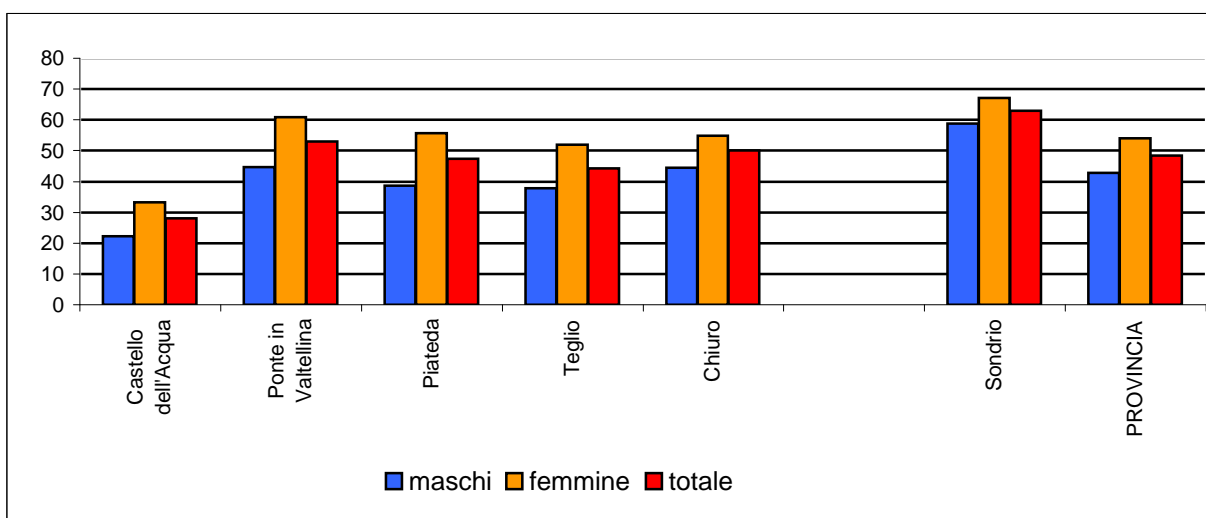

# Comune di Castello dell'Acqua

PIANO DI GOVERNO DEL TERRITORIO: DOCUMENTO DI PIANO

Scheda D.06

Famiglie residenti per ampiezza della famiglia - Istat 1991 E 2001

ANNO 1991	FAMIGLIE CON									TOTALE FAMIGLIE
	1 componente		2 componenti	3 componenti	4 componenti	5 componenti	6 componenti	7 e più componenti		
	TOTALE	di cui non in coabitazione						famiglie	componenti	
Castello dell'Acqua	98	87	77	63	49	14	3	2	15	306
Ponte in Valtellina	247	227	208	208	161	36	15	2	14	877
Piateda	246	246	189	236	188	50	12	2	17	923
Teglio	549	540	501	393	394	113	25	7	52	1.982
Chiuro	211	211	233	243	168	47	10	2	14	914
6=1+2+3+4+5	1.351	1.311	1.208	1.143	960	260	65	15	112	5.002
Sondrio	2.029	1.998	2.189	1.977	1.656	375	86	20	147	8.332
Provincia	14.664	14.401	14.777	13.995	13.568	4.348	1.233	502	3.792	63.087

ANNO 2001	FAMIGLIE CON						TOTALE
	1 persona	2 persone	3 persone	4 persone	5 persone	6 o più persone	
Castello dell'Acqua	107	83	60	43	11	3	307
Ponte in Valtellina	318	241	189	168	32	6	954
Piateda	358	299	280	204	42	9	1.192
Teglio	655	508	410	342	78	15	2.008
Chiuro	107	83	60	43	11	3	307
6=1+2+3+4+5	1.545	1.214	999	800	174	36	4.768
Sondrio	2.952	2.651	1.978	1.393	263	55	9.292
Provincia	19.576	17.812	15.017	13.223	3.375	815	69.818

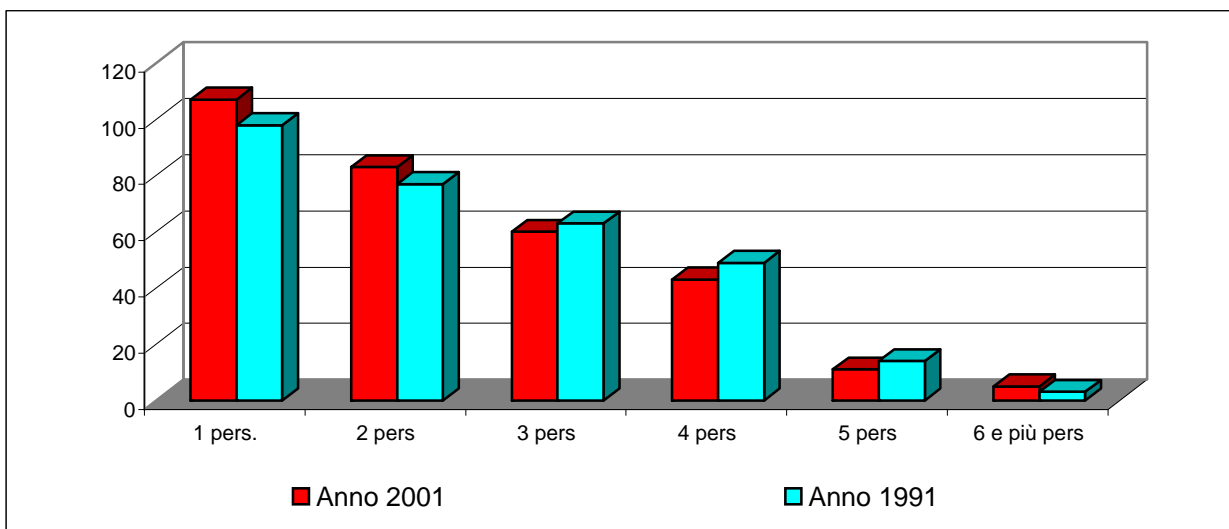

# Comune di Castello dell'Acqua

PIANO DI GOVERNO DEL TERRITORIO: DOCUMENTO DI PIANO

Scheda D.07

## Movimento demografico nella provincia di Sondrio dal 1974

ANNO	NATI (N)	MORTI (M)	ISCRITTI (I)	CANCELL. (C)	RESIDENTI
1974	2.789	1.687	3.875	3.827	172.321
1975	2.691	1.674	3.652	3.744	173.246
1976	2.472	1.806	3.654	3.747	173.819
1977	2.327	1.766	3.600	3.638	174.327
1978	2.180	1.661	3.447	3.473	174.821
1979	2.037	1.694	3.582	3.559	175.190
1980	2.061	1.784	4.219	4.140	175.544
1981	1.973	1.731	3.960	3.815	173.918
1982	1.994	1.665	3.841	3.281	174.807
1983	1.913	1.719	3.734	3.408	175.327
1984	1.867	1.691	3.717	3.512	175.708
1985	1.806	1.720	3.574	3.471	175.897
1986	1.767	1.610	3.564	3.488	176.132
1987	1.697	1.703	3.183	3.088	176.209
1988	1.734	1.770	3.372	3.378	176.167
1989	1.687	1.660	3.522	3.293	176.486
1990	1.719	1.685	3.349	3.125	176.779
1991	1713	1645	3137	2868	175453
1992	1694	1667	3774	3239	176015
1993	1695	1627	3793	3503	176373
1994	1622	1646	4143	3475	177015
1995	1670	1702	3676	3455	177079
1996	1733	1752	3676	3455	177281
1997	1720	1812	3590	3481	177298
1998	1689	1822	3901	3600	177466
1999	1665	1710	3812	3866	177367
2000	1708	1683	4028	3842	177578
2001	1576	1684	3699	3549	176565
2002	1.668	1.759	4.633	3743	177568
2003	1.641	1.849	4.869	3836	178393
2004	1.616	1.709	4968	4179	179089
2005	1.619	1.687	4719	3973	179767
2006	1.676	1.667	5.180	4.527	180.429
2007	1595	1779	5328	4235	181338

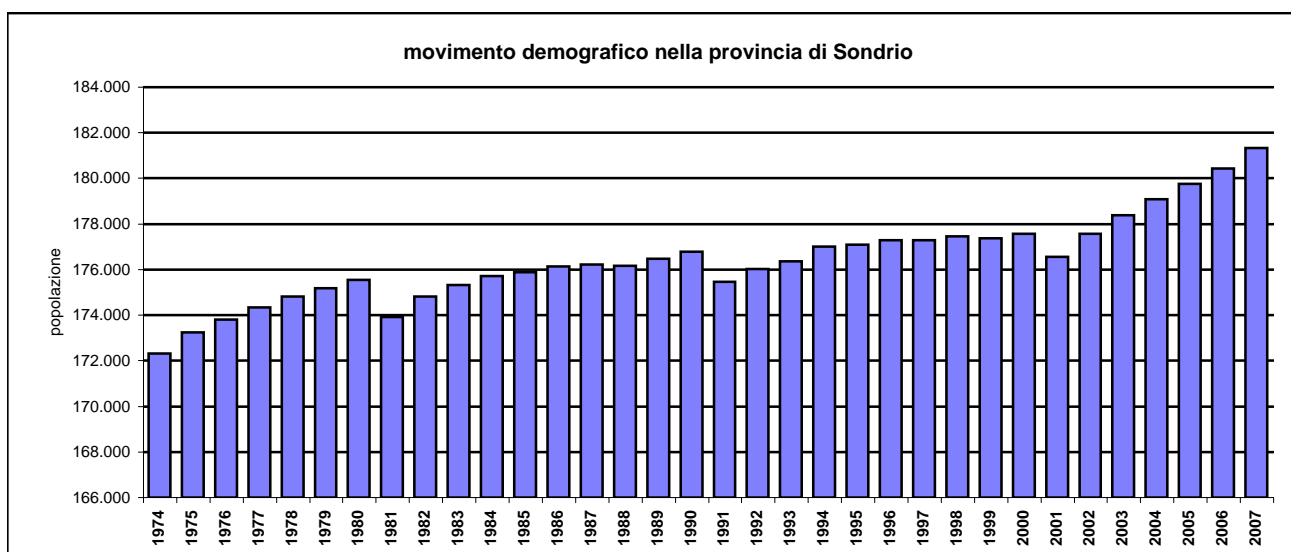



# Comune di Castello dell'Acqua

PIANO DI GOVERNO DEL TERRITORIO: DOCUMENTO DI PIANO

Scheda D.08

## Bilancio demografico nel comune

DESCRIZIONE	ANNO		Pop. Residente al 1° gennaio	Nati	Morti	Saldo Naturale	ISCRITTI				CANCELLATI				Saldo Migratorio	Saldo Naturale e Migratorio	Pop. Residente al 31/12	Famiglie
							da altri comuni	dall'estero	altri	TOTALE ISCRITTI	per altri comuni	per l'estero	altri	TOTALE CANCELLATI				
2003	M		347	3	9	-6	14	2	0	16	5	2	0	7	9	3	350	302
	F		346	3	5	-2	9	1	0	10	4	0	0	4	6	4	350	
	MF		693	6	14	-8	23	3	0	26	9	2	0	11	15	7	700	
2004	M		350	4	4	0	13	0	0	13	12	4	0	16	-3	-3	347	306
	F		350	3	3	0	13	0	0	13	14	3	0	17	-4	-4	346	
	MF		700	7	7	0	26	0	0	26	26	7	0	33	-7	-7	693	
2005	M		347	2	3	-1	7	1	3	11	2	1	0	3	8	7	354	310
	F		346	1	4	-3	5	0	2	7	4	0	0	4	3	0	346	
	MF		693	3	7	-4	12	1	5	18	6	1	0	7	11	7	700	
2006	M		354	4	5	-1	3	3	0	6	6	0	0	6	0	-1	353	314
	F		346	3	4	-1	8	3	0	11	6	0	0	6	5	4	350	
	MF		700	7	9	-2	11	6	0	17	12	0	0	12	5	3	703	
2007	M		353	1	3	-2	6	1	0	7	13	1	1	15	-8	-10	343	308
	F		350	4	4	0	5	1	0	6	8	0	4	12	-6	-6	344	
	MF		703	5	7	-2	11	2	0	13	21	1	5	27	-14	-16	687	

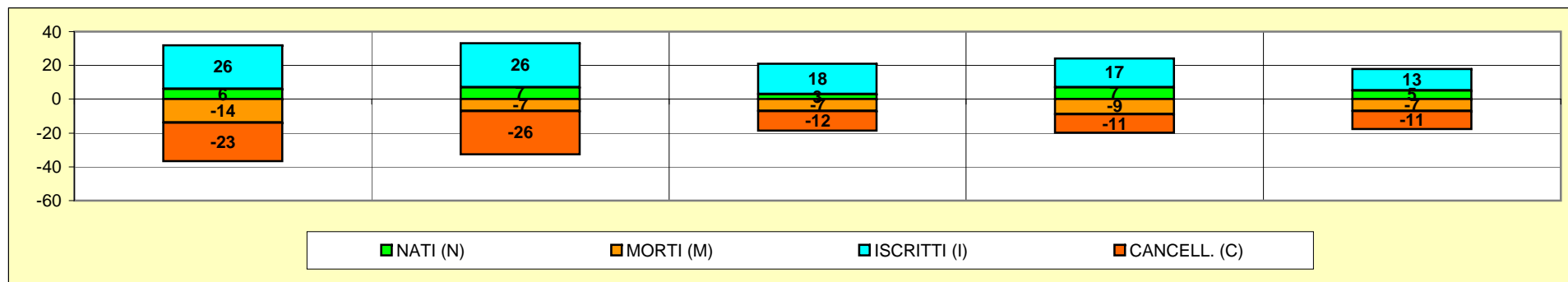

## Comune di Castello dell'Acqua

PIANO DI GOVERNO DEL TERRITORIO: DOCUMENTO DI PIANO

Scheda D.09

### Bilancio demografico e rapporto tra residenti e famiglie nel comune

ANNO	NATI (N)	MORTI (M)	ISCRITTI (I)	CANCELL. (C)	Residenti al 31 dic	Famiglie
2003	6	-14	26	-23	700	302
2004	7	-7	26	-26	693	306
2005	3	-7	18	-12	700	310
2006	7	-9	17	-11	703	314
2007	5	-7	13	-11	687	308

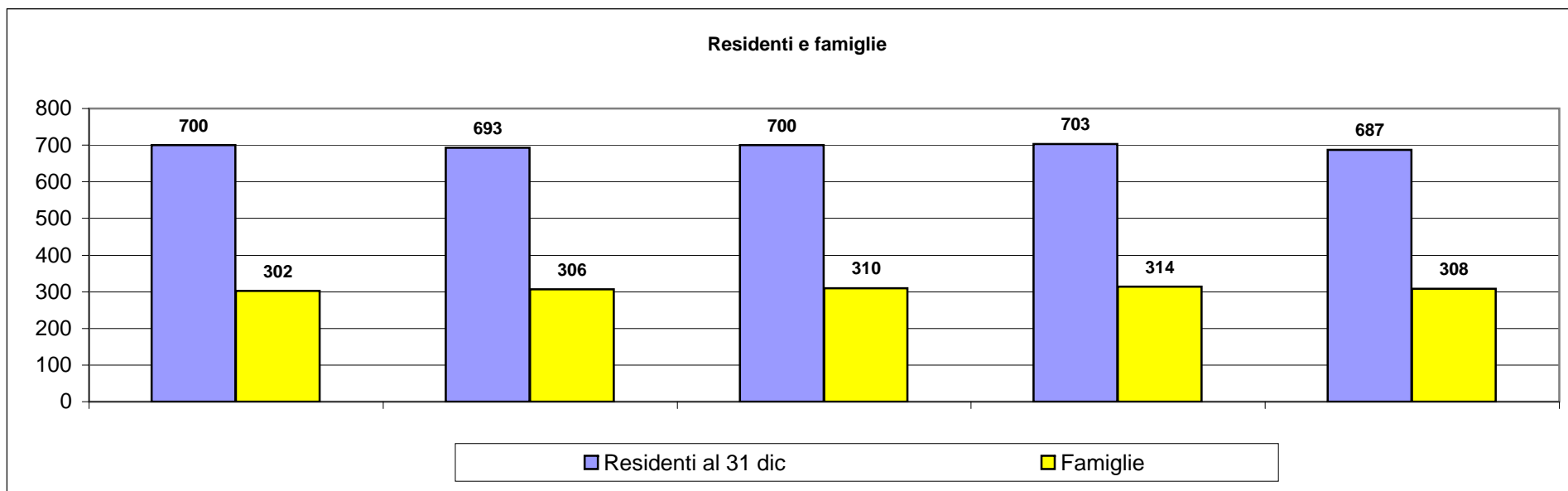

# Comune di Castello dell'Acqua

PIANO DI GOVERNO DEL TERRITORIO: DOCUMENTO DI PIANO

Scheda D.10

## Indici di struttura della popolazione - Istat 1991 e 2001

	INDICE DI VECCHIAIA $Iv = P(65-w)/P(0-5) \times 100$			INDICE DI FECONDITA' $If = P(0-5)/F(20-44) \times 100$		
	1991	2001	Indice variazione	1991	2001	Indice variazione
Comune	528,00	623,08	118,01	18,25	20,47	112,19
Sondrio	421,29	472,65	112,19	17,38	21,87	125,84
Provincia	296,11	382,27	129,10	21,50	25,67	119,39

	RAPPORTO DI MASCOLINITA' $Mn = M/F \times 100$			INDICE DI ATTIVITA' $Ia = P(15-44)/P(45-65) \times 100$		
	1991	2001	Indice variazione	1991	2001	Indice variazione
Comune	102,74	96,73	94,15	155,00	162,30	104,71
Sondrio	88,99	87,41	98,22	173,06	153,75	88,85
Provincia	96,52	93,85	97,23	197,07	173,58	88,08

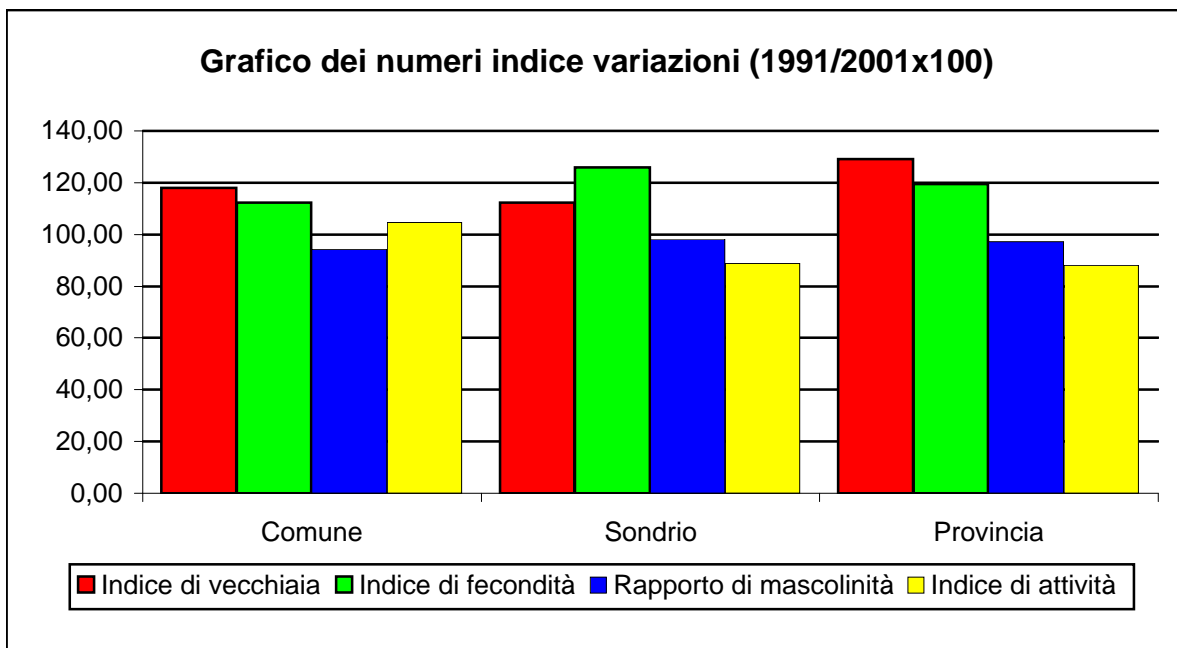

# Comune di Castello dell'Acqua

PIANO DI GOVERNO DEL TERRITORIO: DOCUMENTO DI PIANO

Scheda D.11

## Previsioni di sviluppo della popolazione residente

periodo dal **2008** al **2023**

CLASSI DI ETA'	Situazione al 2008			Previsti al 2013			Previsti al 2018			Previsti al 2023		
	M	F	MF	M	F	MF	M	F	MF	M	F	MF
meno di 5	11	12	23	10	10	19	8	8	16	8	7	15
da 5 a 9	13	14	27	11	12	23	10	10	19	8	8	16
da 10 a 14	13	11	24	13	14	27	11	12	23	10	10	19
da 15 a 19	15	7	22	13	11	24	13	14	27	11	12	23
da 20 a 24	15	11	26	15	7	22	13	11	24	13	14	27
da 25 a 29	15	27	42	15	11	26	15	7	22	13	11	24
da 30 a 34	25	17	42	15	27	42	15	11	26	15	7	22
da 35 a 39	37	28	65	25	17	42	15	27	42	15	11	26
da 40 a 44	17	24	41	37	28	65	25	17	42	15	27	42
da 45 a 49	34	28	62	17	24	41	37	28	65	25	17	42
da 50 a 54	24	24	48	34	28	62	17	24	41	37	28	65
da 55 a 59	23	26	49	24	24	48	34	28	62	17	24	41
da 60 a 64	22	15	37	23	26	49	24	24	48	34	28	62
da 65 a 69	20	22	42	22	15	37	23	26	49	24	24	48
da 70 a 74	18	23	41	20	22	42	22	15	37	23	26	49
75 e più	41	55	96	18	23	41	20	22	42	22	15	37
<b>TOTALI:</b>	<b>343</b>	<b>344</b>	<b>687</b>	<b>312</b>	<b>299</b>	<b>610</b>	<b>302</b>	<b>283</b>	<b>585</b>	<b>289</b>	<b>268</b>	<b>558</b>
<b>Raggruppamento dati significativi</b>												
A) Pop. femminile tra i 20 e 44 anni			107			90			73			70
B) Popolazione tra 0 e 5 anni			23			19			16			15
C) Popolazione sopra i 65 anni			179			120			128			134
D) Popolazione da 15 a 44 anni			238			221			183			122
E) Popolazione da 45 a 64 anni			196			200			216			252
M) Popolazione maschile			343			312			302			289
F) Popolazione femminile			344			299			283			268
<b>Indici di struttura previsti al</b>			<b>2008</b>			<b>2013</b>			<b>2018</b>			<b>2023</b>
I. di vecchiaia	(Iv=C/B*100)		778,26		620,23			815,61			890,44	
I. di fecondità	(If=B/A*100)		21,50		21,50			21,50			21,50	
Rapp. di mascolinità	(Mn=M/F*100)		99,71		104,34			106,45			107,73	
Indice di attività	(Ia=D/E*100)		121,43		110,50			84,72			48,41	

Previsioni andamento demografico in base al saldo naturale

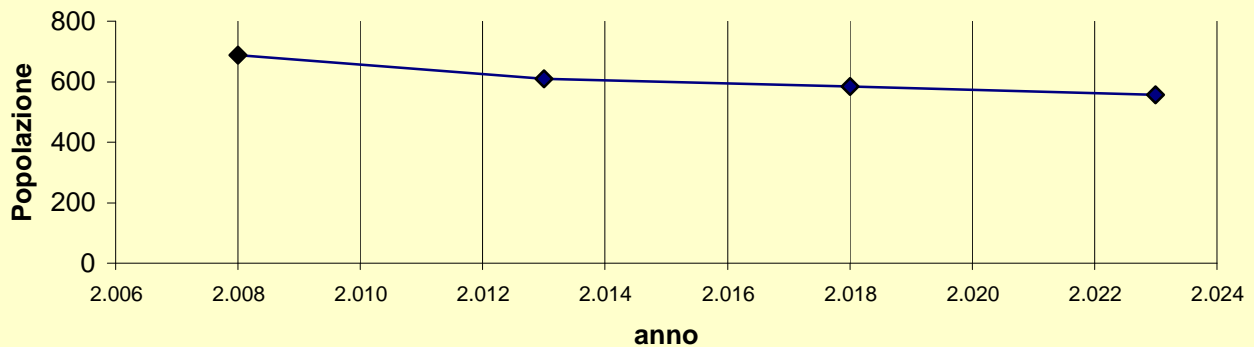

# Comune di Castello dell'Acqua

PIANO DI GOVERNO DEL TERRITORIO: DOCUMENTO DI PIANO

## Scheda D.11

Tavola di mortalità per la Lombardia

CLASSI DI ETA'	M	F	MF
meno di 5	0,999576580	0,999655100	0,999615840
da 5 a 9	0,999647580	0,999668020	0,999657800
da 10 a 14	0,999697540	0,999703000	0,999700270
da 15 a 19	0,999731560	0,999723900	0,999727730
da 20 a 24	0,999757360	0,999743740	0,999750550
da 25 a 29	0,999778240	0,999758600	0,999768420
da 30 a 34	0,999794800	0,999762620	0,999778710
da 35 a 39	0,999805320	0,999762040	0,999783680
da 40 a 44	0,999804380	0,999759740	0,999782060
da 45 a 49	0,999787020	0,999758260	0,999772640
da 50 a 54	0,999751960	0,999758900	0,999755430
da 55 a 59	0,999700220	0,999763640	0,999731930
da 60 a 64	0,999633520	0,999769840	0,999701680
da 65 a 69	0,999555340	0,999766460	0,999660900
da 70 a 74	0,999469780	0,999743140	0,999606460
75 e più	0,595256531	0,646080189	0,620668360

Previsioni

Anno	M	F	MF
2.008	343	344	687
2.013	312	299	610
2.018	302	283	585
2.023	289	268	558

	Anno	Pop.
Ipotesi 1	1991	740
	2001	700
	2006	692

	Anno	Pop.
Ipotesi 2	2003	700
	2007	687
	2012	680

### Ipotesi 1 sulla base dei dati dei censimenti ISTAT

#### Determinazione dell'indice q del periodo:

Anno inizio intervallo di calcolo A\_1 **1991** Anno fine intervallo di calcolo A\_2 **2001** diff: **10**

Pop. Residente anno inizio intervallo P\_1 **740** Pop. Residente anno fine intervallo P\_2 **700** diff: **-40**

#### Relazioni di Calcolo:

Dalla relazione:  $a.\log(q) = \log(A_2) - \log(A_1)$

Discende che:  $\log(q) = 1/a.[\log(P_2) - \log(P_1)] = -0,0024$  da cui  $q = \text{Exp}(q) = 0,99759$

Periodo di previsione di anni: **5** Intervallo di previsione dal **2001** al **2006**

Incremento popolazione residente: Residenti da P = **700** a P\_x = **692** ovvero **-8** in anni **5**

Calcolo: Dove P\_x =  $P \cdot q^{\text{anni}} = 691,604$

### Ipotesi 2 sulla base dei dati annuali

#### Determinazione dell'indice q del periodo:

Anno inizio intervallo di calcolo A\_1 **2003** Anno fine intervallo di calcolo A\_2 **2007** diff: **4**

Pop. Residente anno inizio intervallo P\_1 **700** Pop. Residente anno fine intervallo P\_2 **687** diff: **-13**

#### Relazioni di Calcolo:

Dalla relazione:  $a.\log(q) = \log(A_2) - \log(A_1)$  Intervallo di previsione dal **2007** al **2012**

Discende che:  $\log(q) = 1/a.[\log(P_2) - \log(P_1)] = -0,002$  da cui  $q = \text{Exp}(q) = 0,99797$

Periodo di previsione di anni: **5**

Incremento popolazione residente: Residenti da P = **687** a P\_x = **680** ovvero **-7** in anni **5**

Calcolo: Dove P\_x =  $P \cdot q^{\text{anni}} = 680,044$

# Comune di Castello dell'Acqua

PIANO DI GOVERNO DEL TERRITORIO: DOCUMENTO DI PIANO

Scheda D.12

## Cittadini stranieri e aree geografiche di cittadinanza

ISTAT 2001

DESCRIZIONE	ZONA D'ORIGINE							Popolazione residente al 2001	Percentuale stranieri alla data del censimento
	Europa	Africa	Asia	America	Oceania	Apolidi	Totale		
Castello dell'Acqua	2	1	1	3	0	0	7	700	1,00
Ponte in Valtellina	25	10	2	3	0	0	40	2.252	1,78
Piateda	5	15	2	1	1	0	24	2.320	1,03
Teglio	32	25	2	4	0	0	63	4.797	1,31
Chiuro	13	16	3	2	0	0	34	2.495	1,36
1+2+3+4+5	77	67	10	13	1	0	168	12.564	1,34
Sondrio	134	77	59	49	2	0	321	21.642	1,48
Provincia	1.187	692	245	268	19	0	2.411	176.856	1,36

percentuali:

Castello dell'Acqua	0,29	0,14	0,14	0,43	0,00	0,00	1,00	100,00
Ponte in Valtellina	1,11	0,44	0,09	0,13	0,00	0,00	1,78	100,00
Piateda	0,22	0,65	0,09	0,04	0,04	0,00	1,03	100,00
Teglio	0,67	0,52	0,04	0,08	0,00	0,00	1,31	100,00
Chiuro	0,52	0,64	0,12	0,08	0,00	0,00	1,36	100,00
1+2+3+4+5	0,61	0,53	0,08	0,10	0,01	0,00	1,34	100,00
Sondrio	0,62	0,36	0,27	0,23	0,01	0,00	1,48	100,00
Provincia	0,67	0,39	0,14	0,15	0,01	0,00	1,36	100,00

A sinistra, diagramma dei percentuali per zona d'origine sulla totale della popolazione, a destra percent. sui totali

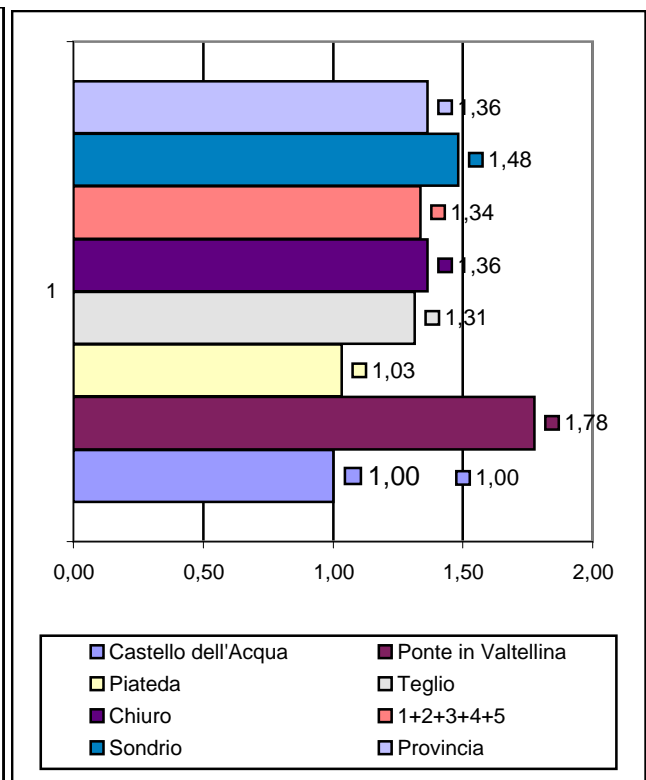
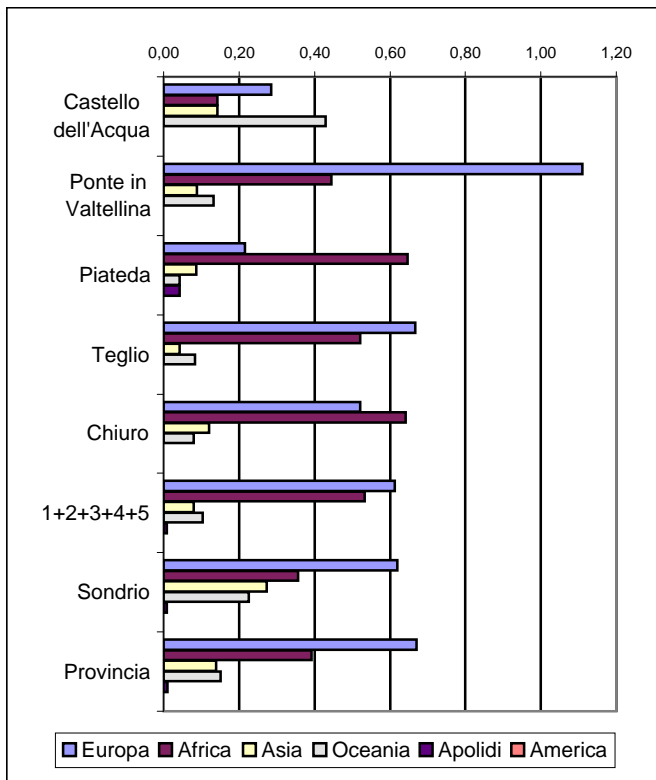

# Comune di Castello dall'Acqua

PIANO DI GOVERNO DEL TERRITORIO: DOCUMENTO DI PIANO

## Scheda E.01

### Popolaz. residente attiva per condizione professionale secondo la posizione nella professione - Istat 1991

	Tipo di attività	Agricoltura			Industria			Altre attività			Totale		
		M	F	MF	M	F	MF	M	F	MF	M	F	MF
Castello dall'Acqua	Imprenditori e liberi prof.	3	1	4	6	0	6	1	0	1	10	1	11
	Lavoratori in proprio	19	2	21	10	1	11	10	6	16	39	9	48
	Soci di Cooperative	0	0	0	0	0	0	0	0	0	0	0	0
	Coadiuvanti	2	2	4	1	1	2	2	1	3	5	4	9
	Dirigenti	0	0	0	1	0	1	0	0	0	1	0	1
	Direttivi, quadri, impiegati	1	0	1	5	0	5	12	5	17	18	5	23
	Altri lavoratori dipendenti	6	0	6	106	20	126	32	23	55	144	43	187
<b>TOTALI</b>		<b>31</b>	<b>5</b>	<b>36</b>	<b>129</b>	<b>22</b>	<b>151</b>	<b>57</b>	<b>35</b>	<b>92</b>	<b>217</b>	<b>62</b>	<b>279</b>
Ponte in Valtellina	Imprenditori e liberi prof.	10	5	15	20	3	23	11	11	22	41	19	60
	Lavoratori in proprio	55	8	63	38	8	46	43	33	76	136	49	185
	Soci di Cooperative	1	0	1	1	0	1	0	4	4	2	4	6
	Coadiuvanti	4	2	6	2	2	4	3	7	10	9	11	20
	Dirigenti	1	0	1	5	0	5	8	4	12	14	4	18
	Direttivi, quadri, impiegati	4	3	7	22	8	30	58	96	154	84	107	191
	Altri lavoratori dipendenti	22	17	39	182	12	194	119	81	200	323	110	433
<b>TOTALI</b>		<b>97</b>	<b>35</b>	<b>132</b>	<b>270</b>	<b>33</b>	<b>303</b>	<b>242</b>	<b>236</b>	<b>478</b>	<b>609</b>	<b>304</b>	<b>913</b>
Piateda	Imprenditori e liberi prof.	3	0	3	12	2	14	23	10	33	38	12	50
	Lavoratori in proprio	34	7	41	45	7	52	34	34	68	113	48	161
	Soci di Cooperative	0	0	0	2	0	2	2	1	3	4	1	5
	Coadiuvanti	3	1	4	2	1	3	2	2	4	7	4	11
	Dirigenti	0	0	0	3	1	4	3	1	4	6	2	8
	Direttivi, quadri, impiegati	1	1	2	27	10	37	61	94	155	89	105	194
	Altri lavoratori dipendenti	3	9	12	295	61	356	114	93	207	412	163	575
<b>TOTALI</b>		<b>44</b>	<b>18</b>	<b>62</b>	<b>386</b>	<b>82</b>	<b>468</b>	<b>239</b>	<b>235</b>	<b>474</b>	<b>669</b>	<b>335</b>	<b>1.004</b>
Teglio	Imprenditori e liberi prof.	19	3	22	37	2	39	47	29	76	103	34	137
	Lavoratori in proprio	96	32	128	99	13	112	145	92	237	340	137	477
	Soci di Cooperative	0	0	0	1	0	1	1	0	1	2	0	2
	Coadiuvanti	4	8	12	4	2	6	10	34	44	18	44	62
	Dirigenti	0	0	0	6	0	6	9	2	11	15	2	17
	Direttivi, quadri, impiegati	2	1	3	34	18	52	108	139	247	144	158	302
	Altri lavoratori dipendenti	38	16	54	424	64	488	286	158	444	748	238	986
<b>TOTALI</b>		<b>159</b>	<b>60</b>	<b>219</b>	<b>605</b>	<b>99</b>	<b>704</b>	<b>606</b>	<b>454</b>	<b>1.060</b>	<b>1.370</b>	<b>613</b>	<b>1.983</b>
Chituro	Imprenditori e liberi prof.	3	1	4	9	0	9	23	12	35	35	13	48
	Lavoratori in proprio	36	14	50	57	16	73	72	51	123	165	81	246
	Soci di Cooperative	0	0	0	0	0	0	1	0	1	1	0	1
	Coadiuvanti	0	2	2	6	0	6	5	4	9	11	6	17
	Dirigenti	0	0	0	6	0	6	3	4	7	9	4	13
	Direttivi, quadri, impiegati	0	0	0	33	16	49	81	100	181	114	116	230
	Altri lavoratori dipendenti	15	6	21	211	31	242	120	100	220	346	137	483
<b>TOTALI</b>		<b>54</b>	<b>23</b>	<b>77</b>	<b>322</b>	<b>63</b>	<b>385</b>	<b>305</b>	<b>271</b>	<b>576</b>	<b>681</b>	<b>357</b>	<b>1.038</b>

(segue)

# Comune di Castello dall'Acqua

PIANO DI GOVERNO DEL TERRITORIO: DOCUMENTO DI PIANO

## Scheda E.01

### Popolaz. residente attiva per condizione professionale secondo la posizione nella professione - Istat 1991

	Tipo di attività	Agricoltura			Industria			Altre attività			Totale		
		M	F	MF	M	F	MF	M	F	MF	M	F	MF
6=1+2+3+4+5	Imprenditori e liberi prof.	38	10	48	84	7	91	105	62	167	227	79	306
	Lavoratori in proprio	240	63	303	249	45	294	304	216	520	793	324	1.117
	Soci di Cooperative	1	0	1	4	0	4	4	5	9	9	5	14
	Coadiuvanti	13	15	28	15	6	21	22	48	70	50	69	119
	Dirigenti	1	0	1	21	1	22	23	11	34	45	12	57
	Direttivi, quadri, impiegati	8	5	13	121	52	173	320	434	754	449	491	940
	Altri lavoratori dipendenti	84	48	132	1.218	188	1.406	671	455	1.126	1.973	691	2.664
<b>TOTALI</b>		<b>385</b>	<b>141</b>	<b>526</b>	<b>1.712</b>	<b>299</b>	<b>2.011</b>	<b>1.449</b>	<b>1.231</b>	<b>2.680</b>	<b>3.546</b>	<b>1.671</b>	<b>5.217</b>
Sondrio	Imprenditori e liberi prof.	13	4	17	120	27	147	422	141	563	555	172	727
	Lavoratori in proprio	26	13	39	202	61	263	532	328	860	760	402	1.162
	Soci di Cooperative	4	1	5	6	4	10	15	7	22	25	12	37
	Coadiuvanti	3	5	8	10	20	30	48	87	135	61	112	173
	Dirigenti	1	0	1	22	1	23	167	26	193	190	27	217
	Direttivi, quadri, impiegati	5	5	10	275	144	419	1.487	1.671	3.158	1.767	1.820	3.587
	Altri lavoratori dipendenti	47	6	53	894	199	1.093	1.195	867	2.062	2.136	1.072	3.208
<b>TOTALI</b>		<b>99</b>	<b>34</b>	<b>133</b>	<b>1.529</b>	<b>456</b>	<b>1.985</b>	<b>3.866</b>	<b>3.127</b>	<b>6.993</b>	<b>5.494</b>	<b>3.617</b>	<b>9.111</b>
Provincia	Imprenditori e liberi prof.	272	85	357	1.188	135	1.323	2.156	829	2.985	3.616	1.049	4.665
	Lavoratori in proprio	1.150	393	1.543	2.851	362	3.213	3.870	2.579	6.449	7.871	3.334	11.205
	Soci di Cooperative	18	2	20	65	31	96	125	118	243	208	151	359
	Coadiuvanti	74	92	166	247	128	375	459	907	1.366	780	1.127	1.907
	Dirigenti	10	1	11	173	15	188	500	139	639	683	155	838
	Direttivi, quadri, impiegati	51	36	87	1.903	888	2.791	5.269	6.981	12.250	7.223	7.905	15.128
	Altri lavoratori dipendenti	621	230	851	17.140	2.709	19.849	9.692	7.563	17.255	27.453	10.502	37.955
<b>TOTALI</b>		<b>2.196</b>	<b>839</b>	<b>3.035</b>	<b>23.567</b>	<b>4.268</b>	<b>27.835</b>	<b>22.071</b>	<b>19.116</b>	<b>41.187</b>	<b>47.834</b>	<b>24.223</b>	<b>72.057</b>

#### Percentuali MF sul totale

Denominazione	AGRICOLTURA	INDUSTRIA	ATTIVITÀ
Castello dall'Acqua	12,9%	54,1%	33,0%
Ponte in Valtellina	14,5%	33,2%	52,4%
Piateda	6,2%	46,6%	47,2%
Teglio	11,0%	35,5%	53,5%
Chiuro	7,4%	37,1%	55,5%
6=1+2+3+4+5	10,1%	38,5%	51,4%
Sondrio	1,5%	21,8%	76,8%
Provincia	4,2%	38,6%	57,2%

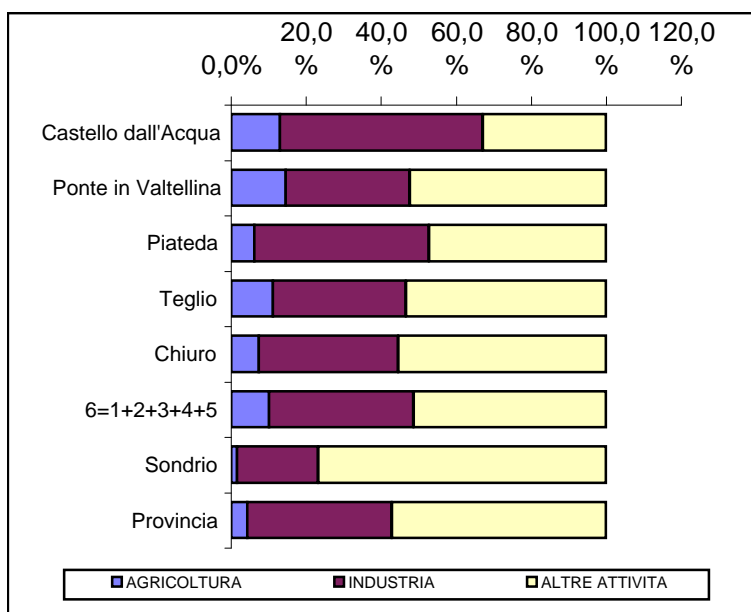



# Comune di Castello dell'Acqua

PIANO DI GOVERNO DEL TERRITORIO: DOCUMENTO DI PIANO

Scheda E.02

Popolazione residente attiva in condizione professionale per attività economica, sesso, classe di età - Istat 1991

	Tipo di attività	Agricoltura			Industria			Altre attività			Totale		
	Classi di età	M	F	MF	M	F	MF	M	F	MF	M	F	MF
Castello dell'Acqua	Da 14 a 19 anni	0	0	0	13	3	16	5	3	8	18	6	24
	Da 20 a 29 anni	5	0	5	32	3	35	11	15	26	48	18	66
	Da 30 a 54 anni	9	2	11	71	16	87	37	16	53	117	34	151
	55 anni e più	17	3	20	13	0	13	4	1	5	34	4	38
	<b>TOTALI</b>		<b>31</b>	<b>5</b>	<b>36</b>	<b>129</b>	<b>22</b>	<b>151</b>	<b>57</b>	<b>35</b>	<b>92</b>	<b>217</b>	<b>62</b>
Ponte in Valtellina	Da 14 a 19 anni	1	2	3	13	3	16	3	6	9	17	11	28
	Da 20 a 29 anni	15	14	29	82	9	91	61	84	145	158	107	265
	Da 30 a 54 anni	54	17	71	151	19	170	161	138	299	366	174	540
	55 anni e più	27	2	29	24	2	26	17	8	25	68	12	80
	<b>TOTALI</b>		<b>97</b>	<b>35</b>	<b>132</b>	<b>270</b>	<b>33</b>	<b>303</b>	<b>242</b>	<b>236</b>	<b>478</b>	<b>609</b>	<b>304</b>
Piaveda	Da 14 a 19 anni	1	0	1	20	8	28	6	7	13	27	15	42
	Da 20 a 29 anni	3	3	6	99	21	120	65	105	170	167	129	296
	Da 30 a 54 anni	25	12	37	235	53	288	150	121	271	410	186	596
	55 anni e più	15	3	18	32	0	32	18	2	20	65	5	70
	<b>TOTALI</b>		<b>44</b>	<b>18</b>	<b>62</b>	<b>386</b>	<b>82</b>	<b>468</b>	<b>239</b>	<b>235</b>	<b>474</b>	<b>669</b>	<b>335</b>
Teglio	Da 14 a 19 anni	1	0	1	42	10	52	27	18	45	70	28	98
	Da 20 a 29 anni	24	9	33	175	39	214	172	185	357	371	233	604
	Da 30 a 54 anni	76	36	112	345	47	392	354	232	586	775	315	1.090
	55 anni e più	58	15	73	43	3	46	53	19	72	154	37	191
	<b>TOTALI</b>		<b>159</b>	<b>60</b>	<b>219</b>	<b>605</b>	<b>99</b>	<b>704</b>	<b>606</b>	<b>454</b>	<b>1.060</b>	<b>1.370</b>	<b>613</b>
Castello dell'Acqua	Da 14 a 19 anni	0	0	0	13	3	16	5	3	8	18	6	24
	Da 20 a 29 anni	5	0	5	32	3	35	11	15	26	48	18	66
	Da 30 a 54 anni	9	2	11	71	16	87	37	16	53	117	34	151
	55 anni e più	17	3	20	13	0	13	4	1	5	34	4	38
	<b>TOTALI</b>		<b>31</b>	<b>5</b>	<b>36</b>	<b>129</b>	<b>22</b>	<b>151</b>	<b>57</b>	<b>35</b>	<b>92</b>	<b>217</b>	<b>62</b>
6=1+2+3+4+5	Da 14 a 19 anni	3	2	5	101	27	128	46	37	83	150	66	216
	Da 20 a 29 anni	52	26	78	420	75	495	320	404	724	792	505	1.297
	Da 30 a 54 anni	173	69	242	873	151	1.024	739	523	1.262	1.785	743	2.528
	55 anni e più	134	26	160	125	5	130	96	31	127	355	62	417
	<b>TOTALI</b>		<b>362</b>	<b>123</b>	<b>485</b>	<b>1.519</b>	<b>258</b>	<b>1.777</b>	<b>1.201</b>	<b>995</b>	<b>2.196</b>	<b>3.082</b>	<b>1.376</b>
Sondrio	Da 14 a 19 anni	4	3	7	55	21	76	68	57	125	127	81	208
	Da 20 a 29 anni	24	3	27	387	134	521	896	898	1.794	1.307	1.035	2.342
	Da 30 a 54 anni	55	22	77	958	274	1.232	2.511	1.983	4.494	3.524	2.279	5.803
	55 anni e più	16	6	22	129	27	156	391	189	580	536	222	758
	<b>TOTALI</b>		<b>99</b>	<b>34</b>	<b>133</b>	<b>1.529</b>	<b>456</b>	<b>1.985</b>	<b>3.866</b>	<b>3.127</b>	<b>6.993</b>	<b>5.494</b>	<b>3.617</b>
PROVINCIA	Da 14 a 19 anni	66	31	97	1.412	412	1.824	699	929	1.628	2.177	1.372	3.549
	Da 20 a 29 anni	371	150	521	6.861	1.662	8.523	6.046	7.347	13.393	13.278	9.159	22.437
	Da 30 a 54 anni	1.147	462	1.609	13.425	2.100	15.525	13.592	9.942	23.534	28.164	12.504	40.668
	55 anni e più	612	196	808	1.869	94	1.963	1.734	898	2.632	4.215	1.188	5.403
	<b>TOTALI</b>		<b>2.196</b>	<b>839</b>	<b>3.035</b>	<b>23.567</b>	<b>4.268</b>	<b>27.835</b>	<b>22.071</b>	<b>19.116</b>	<b>41.187</b>	<b>47.834</b>	<b>24.223</b>

# Comune di Castello dell'Acqua

PIANO DI GOVERNO DEL TERRITORIO: DOCUMENTO DI PIANO

Scheda E.02

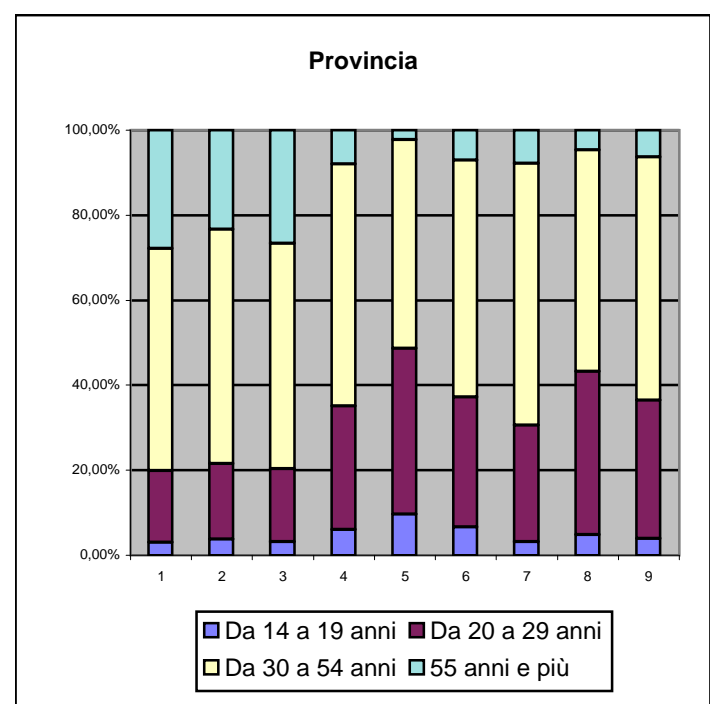
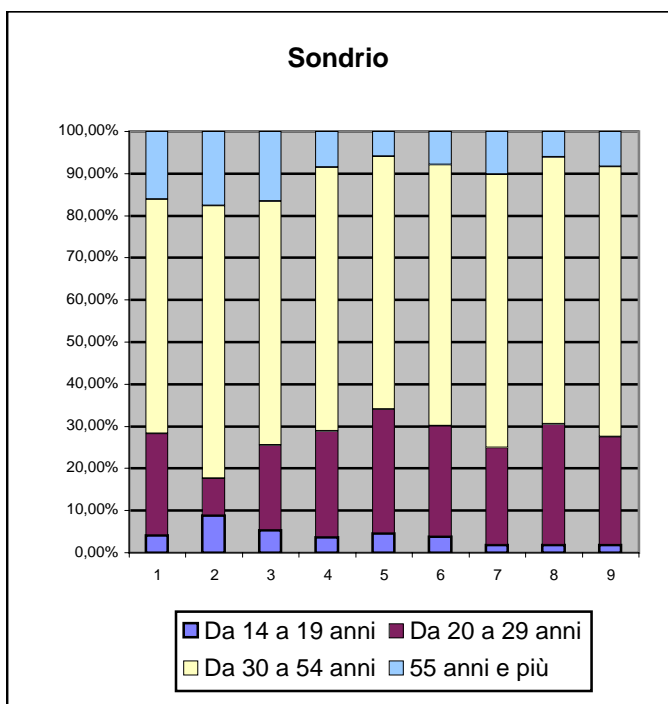
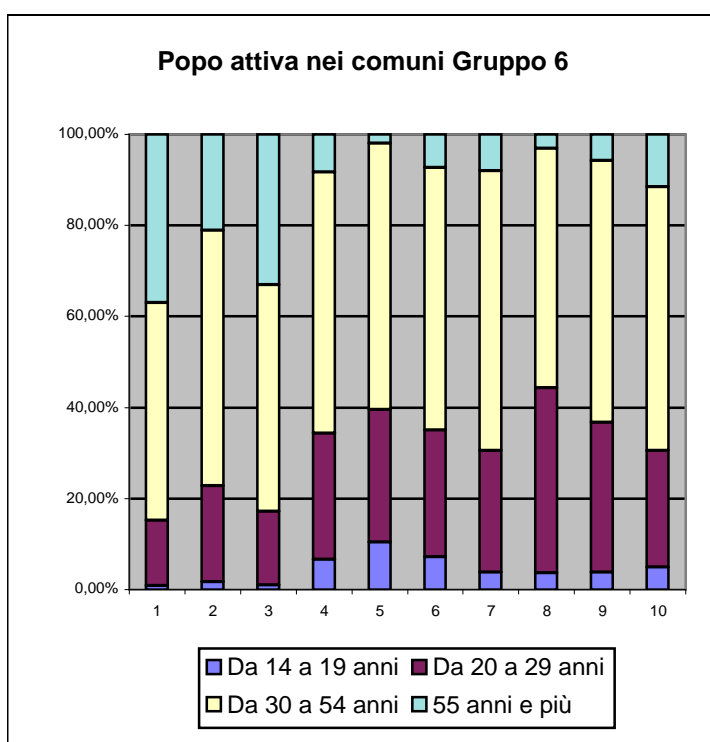
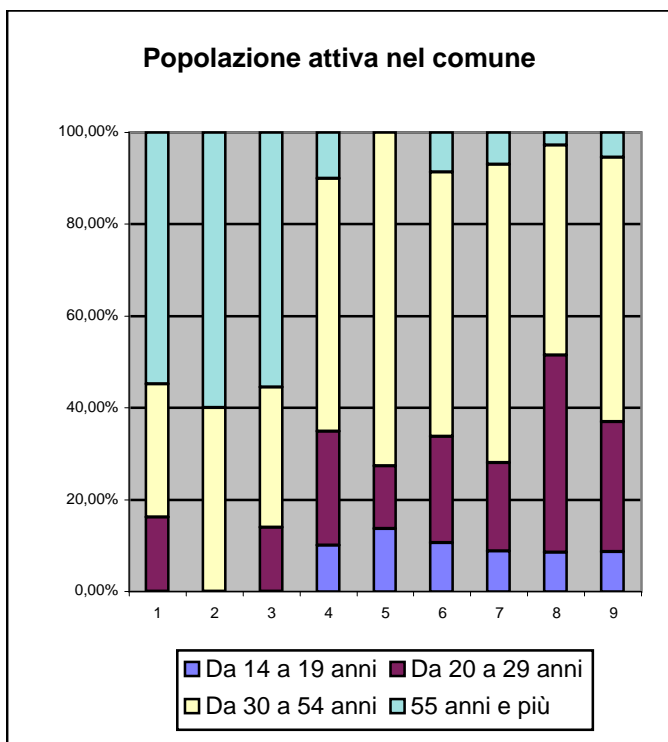

# Comune di Castello dell'Acqua

PIANO DI GOVERNO DEL TERRITORIO: DOCUMENTO DI PIANO

Scheda E.03

## Occupati per sezioni di attività economica

ISTAT 2001

Descrizione	Agricoltura, caccia e silvicoltura	Pesca, piscicoltura e servizi connessi	Estrazione di minerali	Attività manifatturiere	Produzione e distribuzione di energia elettrica, gas e acqua	Costruzioni	Commercio all'ingrosso e al dettaglio; riparazione di autoveicoli, motocicli e di beni personali e per la casa	Alberghi e ristoranti	Trasporti, magazzinaggio, e comunicazioni	Intermediazione monetaria e finanziaria	Attività immobiliari, noleggio, informatica, ricerca, altre attività professionali e imprenditoriali	Pubblica amministrazione e difesa; assicurazione sociale obbligatoria	Istruzione	Sanità e altri servizi sociali	Altri servizi pubblici, sociali e personali	Servizi domestici presso famiglie e convivenze	Organizzazioni ed organismi extraterritoriali	Totale
Castello dell'Acqua	15	0	4	50	2	49	46	21	11	6	8	14	6	21	6	4	0	263
Ponte in Valtellina	123	0	1	115	26	102	124	41	37	33	54	80	68	91	29	9	0	933
Piateda	52	1	2	148	49	148	142	43	62	31	45	67	42	81	32	16	0	961
Teglio	166	1	4	378	20	296	251	131	127	75	89	83	71	122	82	12	0	1.908
Chiuro	62	1	4	192	9	92	146	69	49	53	64	62	61	101	38	20	0	1.023
6=1+2+3+4+5	418	3	15	883	106	687	709	305	286	198	260	306	248	416	187	61	0	5.088
Sondrio	110	6	7	1.000	105	551	1.393	426	379	792	843	975	853	970	364	80	2	8.856
Provincia	2.561	52	355	13.770	1.113	10.317	10.167	5.832	2.980	2.736	3.789	4.312	4.497	6.659	2.251	705	11	72.107

## Comune di Castello dell'Acqua

PIANO DI GOVERNO DEL TERRITORIO: DOCUMENTO DI PIANO

Scheda E.03

### Occupati per sezioni di attività economica

ISTAT 2001

	Residenti	Occupati	Tasso di occupazione
Castello dell'Acqua	700	263	37,57
Ponte in Valtellina	2.252	933	41,43
Piateda	2.320	961	41,42
Teglio	4.797	1.908	39,77
Chiuro	2.495	1.023	41,00
6=1+2+3+4+5	12.564	5.088	40,50
Sondrio	21.642	8.856	40,92
Provincia	176.856	72.107	40,77

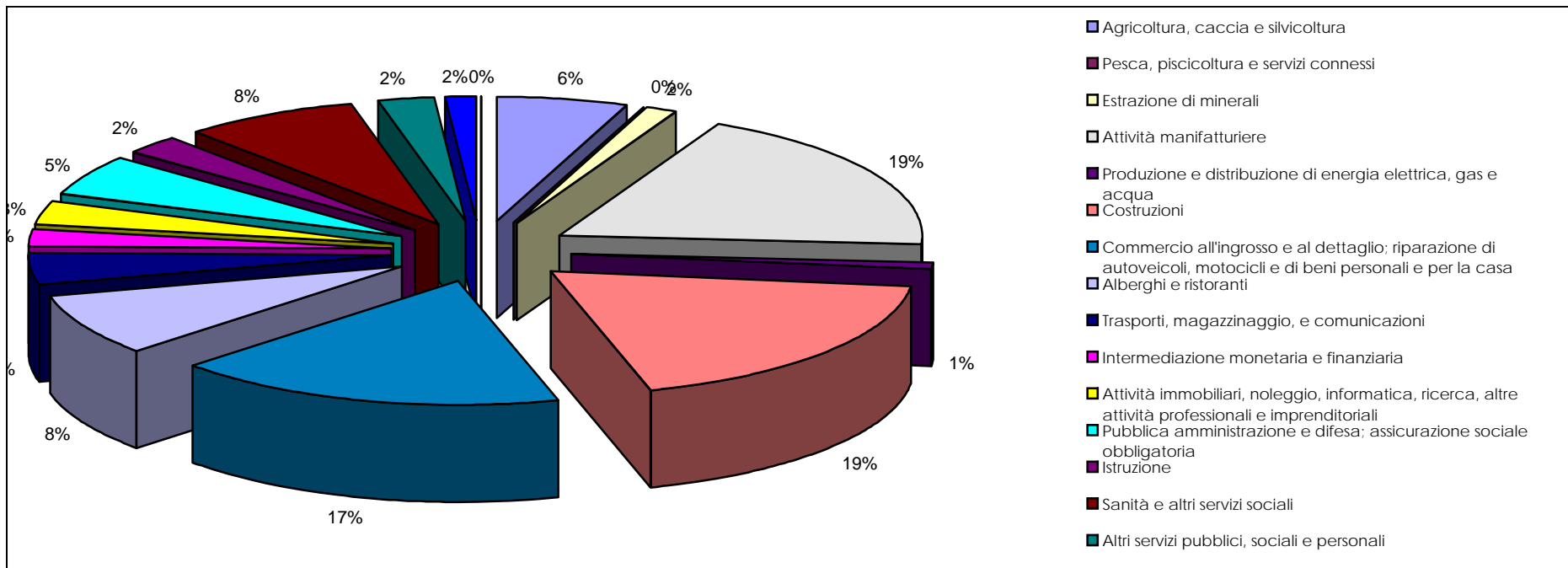

# Comune di Castello dall'Acqua

PIANO DI GOVERNO DEL TERRITORIO: DOCUMENTO DI PIANO

**Scheda E.04**

## Occupati per attività economica e raffronti tra i censimenti

ISTAT 1991-2001

DESCRIZIONE	CENSIMENTO	Agricoltura	Industria	Altre attività	Totale	Residenti	Tasso occupazione
Castello dall'Acqua	1991	36	151	92	279	740	37,70
Ponte in Valtellina		132	303	478	913	2.239	40,78
Piateda		62	468	474	1.004	2.423	41,44
Teglio		219	704	1.060	1.983	5.116	38,76
Chiuro		77	385	576	1.038	2.427	42,77
6=1+2+3+4+5		526	2.011	2.680	5.217	12.945	40,30
Sondrio		133	1.985	6.993	9.111	22.097	41,23
Provincia		3.035	27.835	41.187	72.057	175.496	41,06

Castello dall'Acqua	2001	15	105	143	263	700	37,57
Ponte in Valtellina		123	244	566	933	2.252	41,43
Piateda		53	347	561	961	2.320	41,42
Teglio		167	698	1.043	1.908	4.797	39,77
Chiuro		63	297	663	1.023	2.495	41,00
6=1+2+3+4+5		421	1.691	2.976	5.088	12.564	40,50
Sondrio		116	1.663	7.077	8.856	21.642	40,92
Provincia		2.613	25.555	43.939	72.107	176.856	40,77

### Rapporto percentuale: Dato(2001)/Dato(1991)

DESCRIZIONE	VARIAZIONI	Agricoltura	Industria	Altre attività	Totale	Residenti
Castello dall'Acqua		41,67%	69,54%	155,43%	94,27%	94,59%
Ponte in Valtellina		93,18%	80,53%	118,41%	102,19%	100,58%
Piateda		85,48%	74,15%	118,35%	95,72%	95,75%
Teglio		76,26%	99,15%	98,40%	96,22%	93,76%
Chiuro		81,82%	77,14%	115,10%	98,55%	102,80%
6=1+2+3+4+5		80,04%	84,09%	111,04%	97,53%	97,06%
Sondrio		87,22%	83,78%	101,20%	97,20%	97,94%
Provincia		86,10%	91,81%	106,68%	100,07%	100,77%

# Comune di Castello dall'Acqua

PIANO DI GOVERNO DEL TERRITORIO: DOCUMENTO DI PIANO

Scheda E.04

## Occupati per attività economica e raffronti tra i censimenti

ISTAT 1991-2001

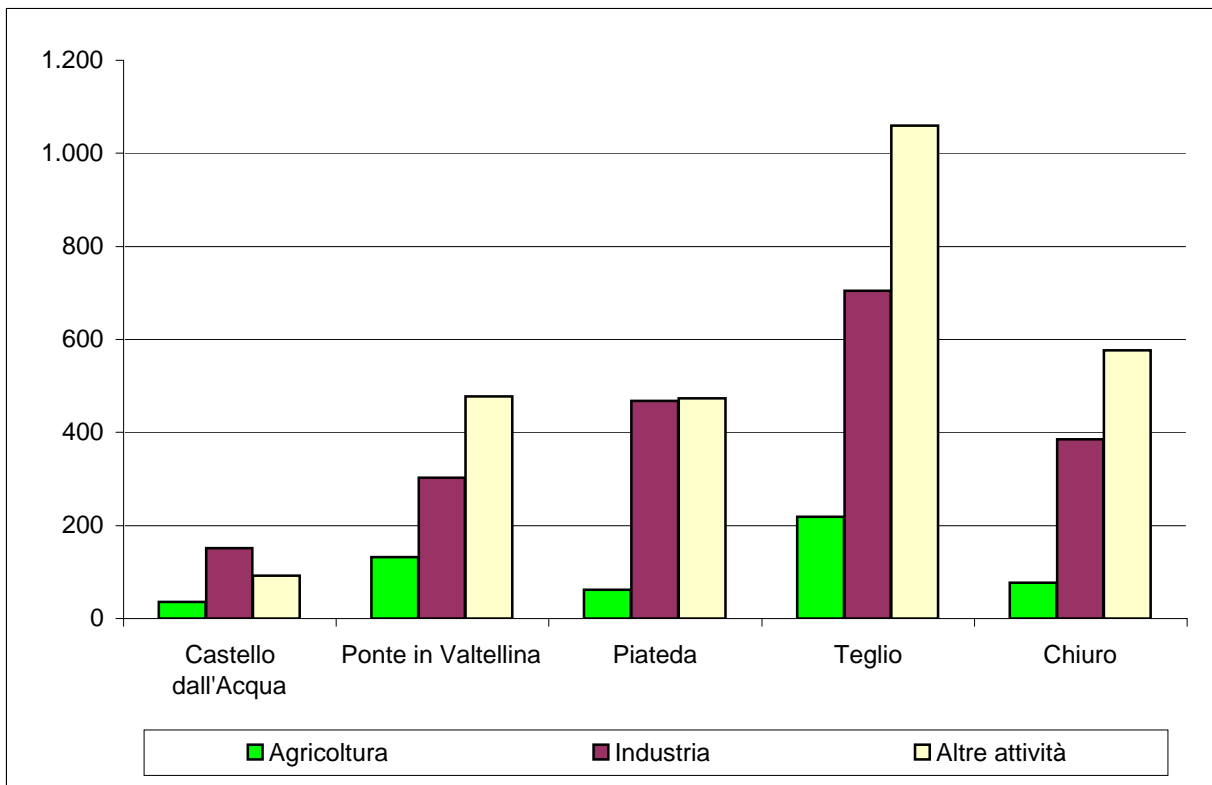
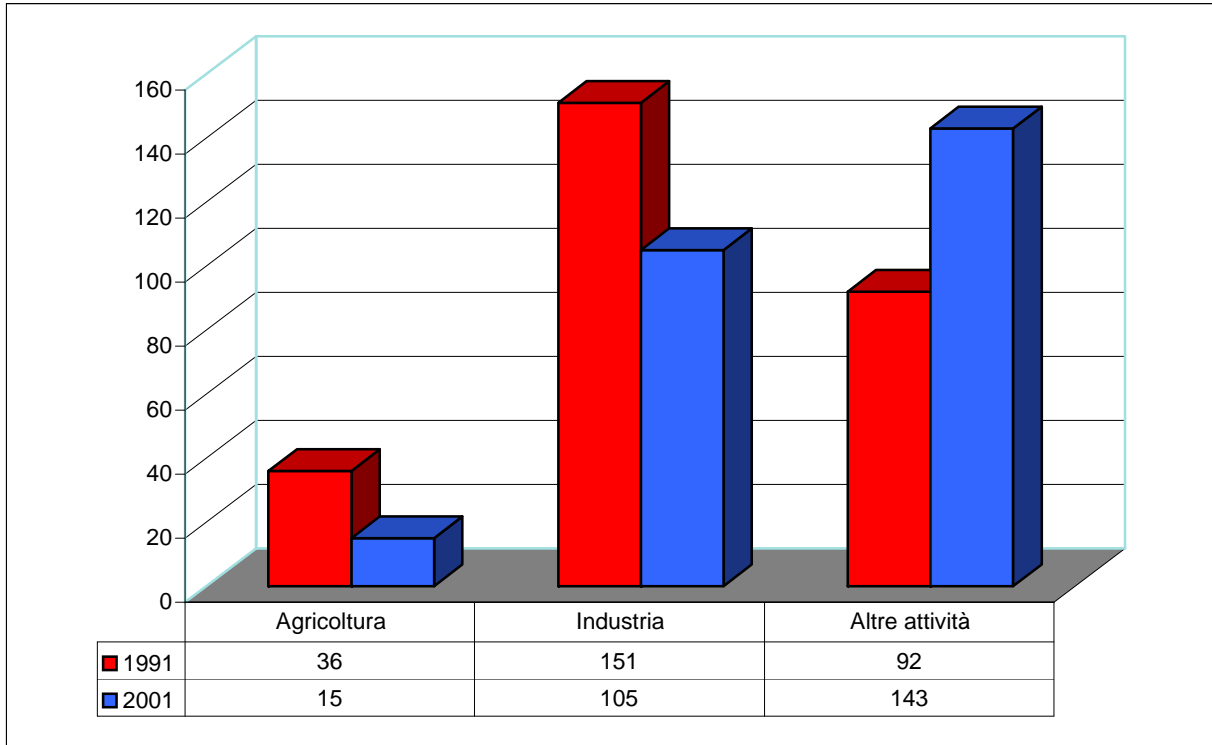

# Comune di Castello dell'Acqua

PIANO DI GOVERNO DEL TERRITORIO: DOCUMENTO DI PIANO

Scheda G.02

## Superficie territoriale per fasce altimetriche

	Valori assoluti (ha)					Valori percentuali					Provincia
	Castello dell'Acqua	Ponte in Valtellina	Piateda	Teglio	Chiuro	Castello dell'Acqua	Ponte in Valtellina	Piateda	Teglio	Chiuro	
fino a metri 500	300	280	483	1184	310	21,57%	4,03%	6,80%	10,00%	5,99%	6,77%
da 501 a 1000	451	770	544	1926	285	32,42%	11,08%	7,66%	16,27%	5,51%	9,06%
da 1001 a 1500	430	1403	908	1931	410	30,91%	20,19%	12,79%	16,31%	7,93%	13,96%
da 1501 a 2000	210	1945	2445	3030	1060	15,10%	27,99%	34,44%	25,59%	20,50%	21,92%
oltre 2000	0	2550	2720	3768	3106	0,00%	36,70%	38,31%	31,83%	60,07%	48,29%
<b>TOTALE:</b>	<b>1391</b>	<b>6948</b>	<b>7100</b>	<b>11839</b>	<b>5171</b>						

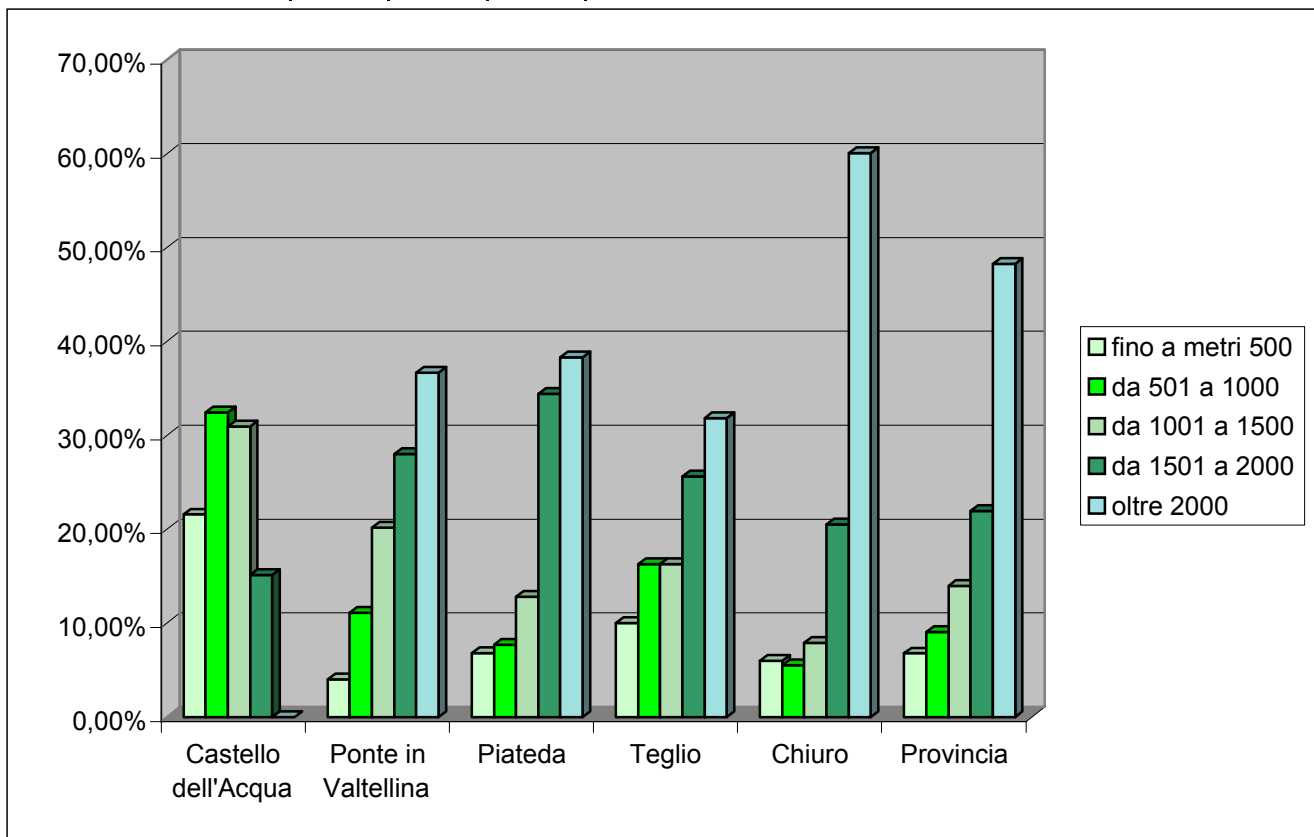

# Comune di Castello dell'Acqua

PIANO DI GOVERNO DEL TERRITORIO: DOCUMENTO DI PIANO

Scheda G.02

## Superficie territoriale per fasce altimetriche

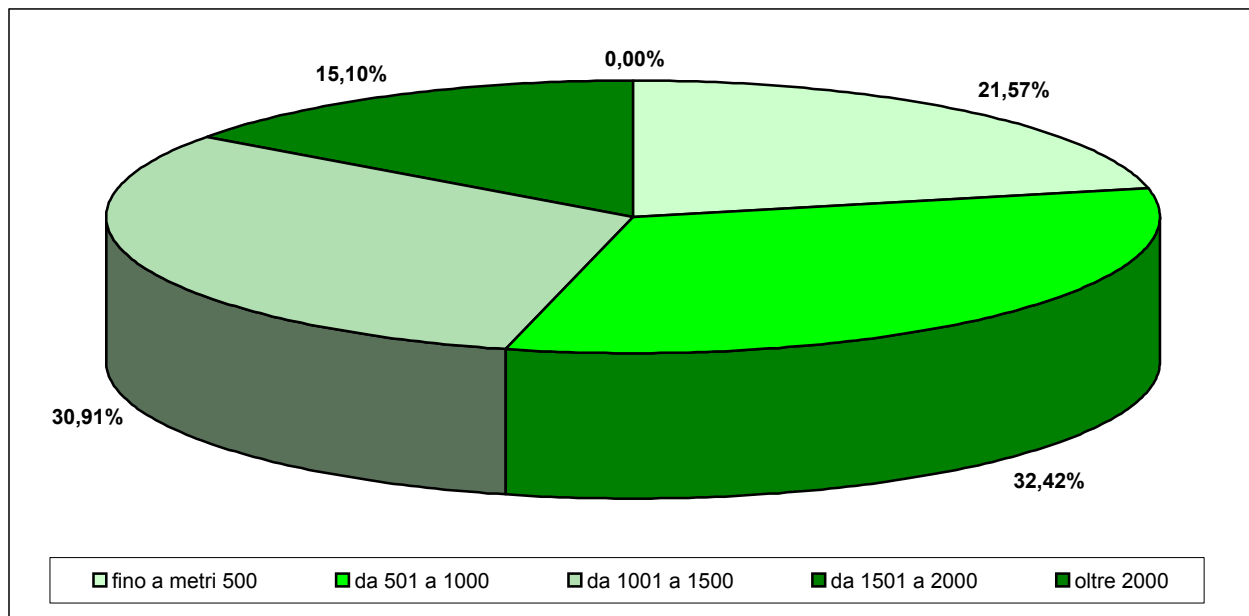



## Comune di Castello dell'Acqua

Piano di Governo del Territorio

Scheda G.03

fonte:DUSAF

### Copertura vegetale

Denominazione	mq
Corsi d'Acqua	175.818,19
Aree sterili costituite da ambiti degradati ad uso estrattivo ed altro	14.859,84
Aree sabbiose, ghiaiose e spiagge	334,2
Accumuli detritici e affioramenti litoidi privi di vegetazione	56.361,92
Aree urbanizzate ed infrastrutture	228.108,44
Boschi di latifoglie governati a ceduo	4.622.179,17
Boschi misti di conifere e di latifoglie governati a ceduo	2.001.999,03
Boschi di latifoglie costituiti da vegetazione arbustiva e arborea di ambiente	255.335,53
Boschi di conifere	2.879.838,37
Boschi di latifoglie allevate ad alto fusto	111.338,56
Frutteti e frutti minori	18.517,92
Castagneti da frutto	347.888,69
Prati e pascoli di montagna	1.582.156,58
Prati permanenti ed irrigui	931.415,18
Seminativo semplice	209.791,72
Vegetazione naturale di carattere arbustivo di cespuglieto	581.287,86
Vegetazione naturale dei greti dei fiumi e degli argini	39.220,32
Vegetazione rupestre e dei detriti	77.454,92
Vegetazione arbustiva e cespuglieti - vegetazione incolta delle superfici agricole	1.919,90

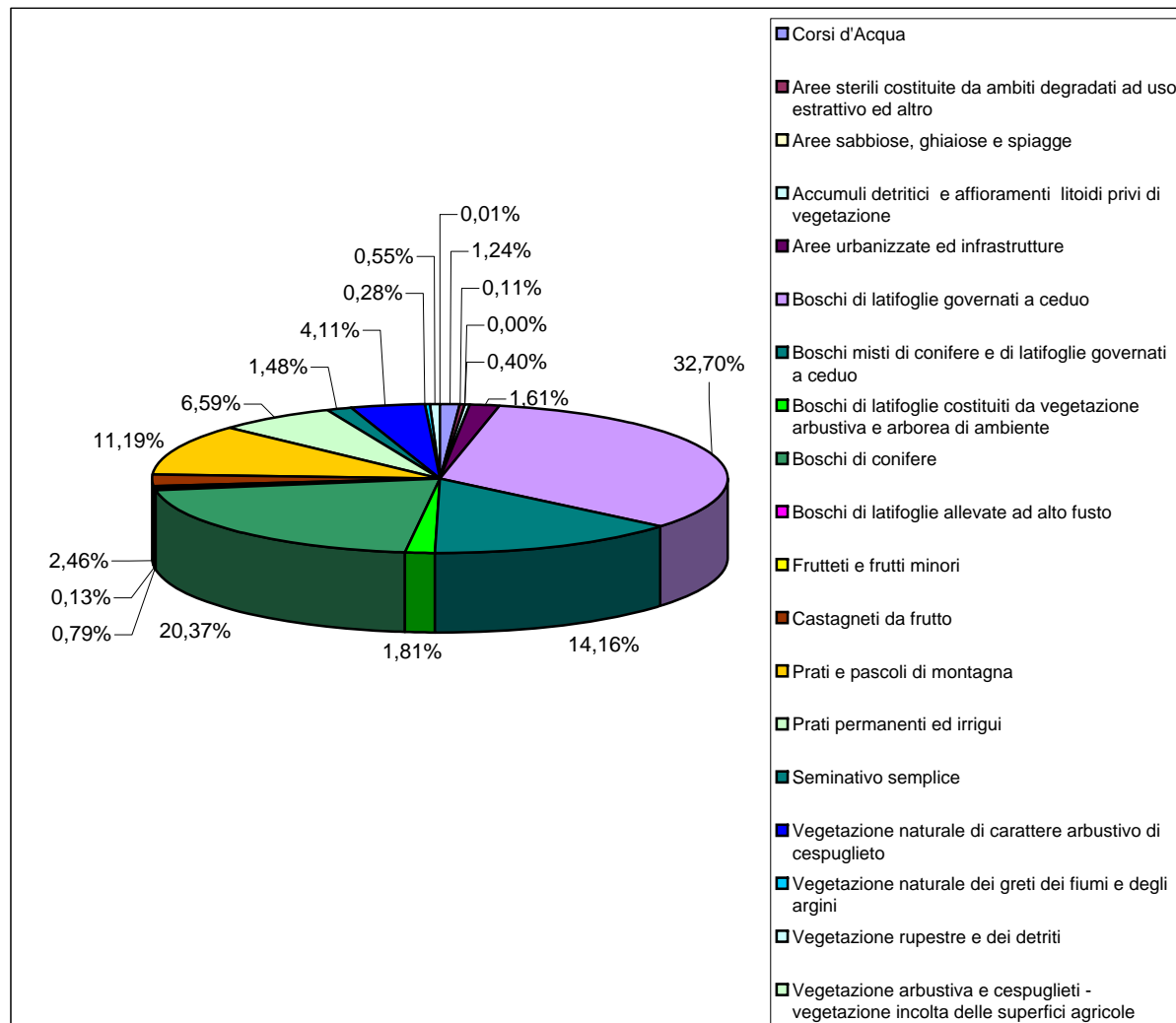

# Comune di Castello dell'Acqua

PIANO DI GOVERNO DEL TERRITORIO: DOCUMENTO DI PIANO

Scheda G.01

## Dati geografici, caratteristiche fisiche, distribuzione della popolazione

Dati geografici								
Nome ufficiale del comune				Castello dell'Acqua				
Superficie del territorio comunale				1.391	ha			
Distanza dal capoluogo di provincia				14,4	km			
Quota sul livello del mare della casa comunale				664	m			
Quote estreme del territorio comunale: minima: 349				massima	1.750	s.l.m		
Caratteristiche fisiche:								
Superficie agraria				437,75	ha			
Superficie forestale				872,27	ha			
Superficie per altre utilizzazioni				80,98	ha			
Agg. dal web wikipedia								
Regione Lombardia		Provincia Sondrio						
Coordinate: 46°9'0"N 10°1'0"E								
Altitudine: 664 m s.l.m.		Superficie: 127 km <sup>2</sup>						
Abitanti: 700 0		Densità abitativa: 38 ab./km <sup>2</sup>						
Frazioni: Cfr. elenco sotto								
Comuni contigui: Chiuro, Ponte in Valtellina, Teglio								
Codice avviamento postale: 23030				Prefisso telefonico: 0342				
Codice ISTAT: 014014				Codice catasto: C186				
Nome abitanti: castellani				Giorno festivo: 29-set				
Santo patrono: San Michele								
Distribuzione della popolazione e variazioni - Dati ISTAT 1981-1991-2001								
	DENOMINAZIONE		Altitudine	POP. RESIDENTE			Variazione 1991-2001	
				1981	1991	2001	assoluta	%
C	Castello Centro		664	90	84	77	-7	-9,09%
C	Cavallaro		377	192	194	202	8	3,96%
N	Luviera		745	41	28	15	-13	-86,67%
N	Case del piano		376	61	99	111	12	10,81%
N	Cortivo		560	20	13	11	-2	-18,18%
N	Curtini		467	0	22	16	-6	-37,50%
N	Ferrari		675	30	24	23	-1	-4,35%
N	Gabrielli		565	21	33	27	-6	-22,22%
N	Jada		428	15	18	17	-1	-5,88%
N	Moreschi		623	26	22	16	-6	-37,50%
N	Nesina		581	0	13	16	3	18,75%
N	Paiosa		687	0	9	0	-9	
N	Piazzola		1.150	0	0	1	1	100,00%
N	Ponte del Baghetto		352	34	29	43	14	32,56%
N	Raina		467	18	14	0	-14	
N	Romana		478	14	13	17	4	23,53%
N	Sondi		460	14	12	16	4	25,00%
N	Cà Verina		600	61	51	44	-7	-15,91%
N	Viscenzatti		848	12	6	44	38	86,36%
S	Case Sparse			127	56	37	-19	-51,35%
<b>Centri</b>	TOT. NEI CENTRI			282	278	279	1	0,36%
<b>Nuclei</b>	TOT. NEI NUCLEI			367	406	417	11	2,71%
<b>C.Sparse</b>	TOT. IN CASE SPARSE			127	56	37	-19	-33,93%
	TOTALE POPOLAZ. RESIDENTE			<b>776</b>	<b>740</b>	<b>733</b>	-36	-4,86%
	DENSITA' TERRITORIALE (ab/kmq)			<b>55,79</b>	<b>53,20</b>	<b>52,70</b>		
	<b>Località non abitate</b>		<b>Altitudine</b>	<b>minima</b>	<b>massima</b>			
SM	Piazzola			1176	1750			

# Comune di Castello dell'Acqua

PIANO DI GOVERNO DEL TERRITORIO: DOCUMENTO DI PIANO

Scheda G.01

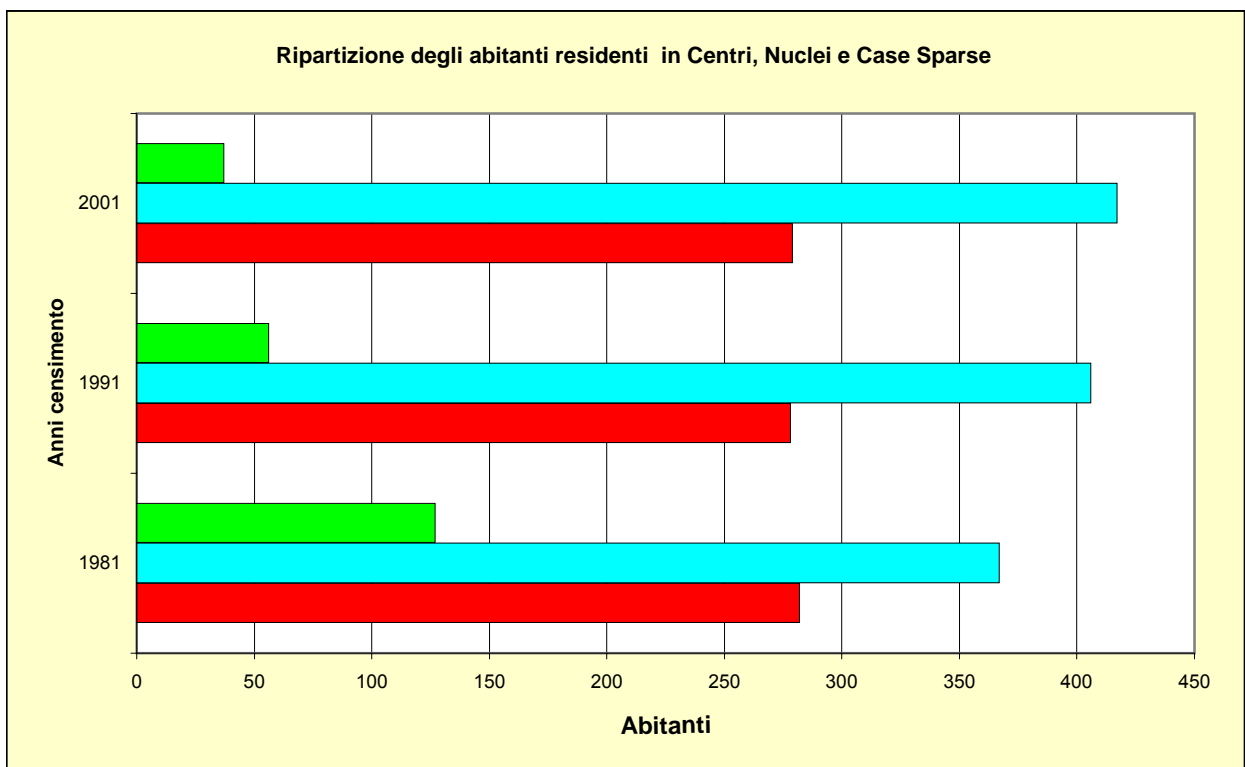
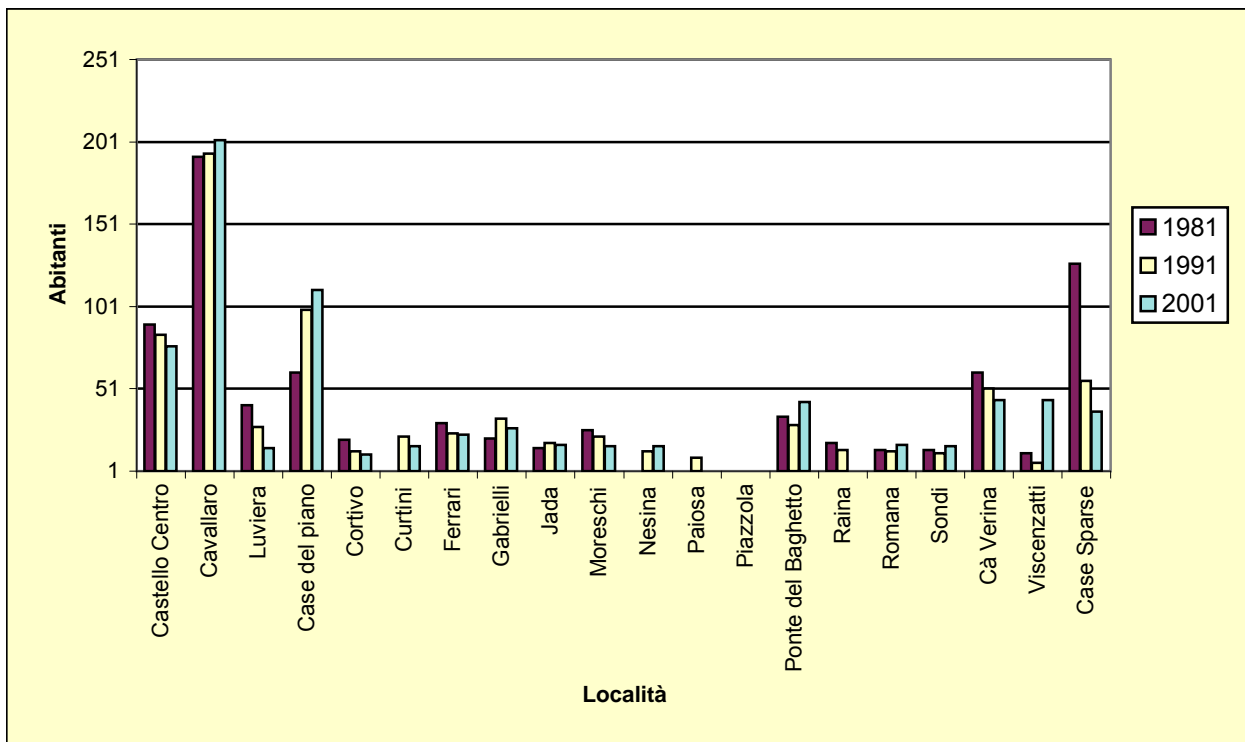

# Comune di Castello dell'Acqua

# Scheda I.01

Imprese, unità locali e addetti per settore di attività economica

ISTAT 1991

	SETTORE	N. imprese e Istituzioni	Add. Imprese e Istituzioni	N. unità locali	Add. unità locali
Castello dell'Acqua	agricoltura	0	0	0	0
	industria	78	421	87	480
	altre attività	108	285	129	337
	<b>TOTALI</b>	<b>186</b>	<b>706</b>	<b>216</b>	<b>817</b>
Ponte in Valtellina	agricoltura	3	56	5	53
	industria	44	175	52	176
	altre attività	78	171	93	256
	<b>TOTALI</b>	<b>125</b>	<b>402</b>	<b>150</b>	<b>485</b>
Piateda	agricoltura	1	2	1	2
	industria	42	212	56	381
	altre attività	79	185	92	221
	<b>TOTALI</b>	<b>122</b>	<b>399</b>	<b>149</b>	<b>604</b>
Teglio	agricoltura	2	4	2	4
	industria	131	669	150	860
	altre attività	474	1.631	553	2.148
	<b>TOTALI</b>	<b>607</b>	<b>2.304</b>	<b>705</b>	<b>3.012</b>
Chiuro	agricoltura	0	0	0	0
	industria	78	421	87	480
	altre attività	108	285	129	337
	<b>TOTALI</b>	<b>186</b>	<b>706</b>	<b>216</b>	<b>817</b>
6=1+2+3+4+5	agricoltura	6	62	8	59
	industria	373	1.898	432	2.377
	altre attività	847	2.557	996	3.299
	<b>TOTALI</b>	<b>1.226</b>	<b>4.517</b>	<b>1.436</b>	<b>5.735</b>
Sondrio	agricoltura	1	1	1	1
	industria	242	2.159	313	2.638
	altre attività	1.275	7.506	1.617	9.359
	<b>TOTALI</b>	<b>1.518</b>	<b>9.666</b>	<b>1.931</b>	<b>11.998</b>
Provincia	agricoltura	34	160	39	158
	industria	3.273	18.554	3.878	22.045
	altre attività	8.013	28.208	9.622	35.301
	<b>TOTALI</b>	<b>11.320</b>	<b>46.922</b>	<b>13.539</b>	<b>57.504</b>

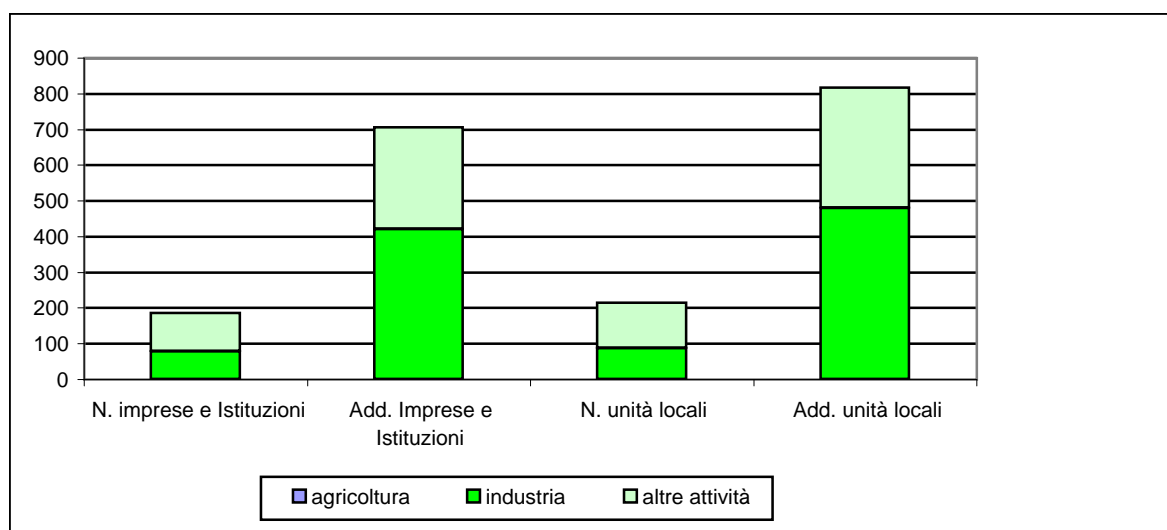

# Comune di Castello dell'Acqua

PIANO DI GOVERNO DEL TERRITORIO: DOCUMENTO DI PIANO

Scheda I.02

## Unità locali e addetti per settore di attività economica

ISTAT 200

Denominazione	DELLE IMPRESE						DELLE ISTITUZIONI		TOTALE	
	INDUSTRIA		COMMERCIO		ALTRI SERVIZI		numero unità	addetti istituzioni	numero unità	addetti
Castello dell'Acqua	1	35	10	21	7	29	3	3	21	88
Ponte in Valtellina	41	178	34	68	45	180	18	160	138	586
Piateda	39	249	50	106	43	143	6	14	138	512
Teglio	27	274	108	240	183	629	18	115	336	1.258
Chiuro	80	595	54	169	61	223	21	62	216	1.049
6=1+2+3+4+5	188	1.331	256	604	339	1.204	66	354	849	3.493
Sondrio	505	2.312	748	1.967	933	3.770	301	3.993	2.487	12.042
PROVINCIA	3.457	21.021	4.234	11.285	5.555	19.408	1.266	12.426	14.512	64.140

Denominazione	DELLE IMPRESE						DELLE ISTITUZIONI		TOTALE	
	% sul numero unità	% addetti industria	% sul numero unità	% addetti com_mercio	% sul numero unità	% addetti altri servizi	% sul numero unità	% addetti istituzioni	% sul numero unità	addetti
Castello dell'Acqua	4,76%	39,77%	47,62%	23,86%	33,33%	32,95%	14,29%	3,41%	100,00%	100,00%
Ponte in Valtellina	29,71%	30,38%	24,64%	11,60%	32,61%	30,72%	13,04%	27,30%	100,00%	100,00%
Piateda	28,26%	48,63%	36,23%	20,70%	31,16%	27,93%	4,35%	2,73%	100,00%	100,00%
Teglio	8,04%	21,78%	32,14%	19,08%	54,46%	50,00%	5,36%	9,14%	100,00%	100,00%
Chiuro	37,04%	56,72%	25,00%	16,11%	28,24%	21,26%	9,72%	5,91%	100,00%	100,00%
6=1+2+3+4+5	22,14%	38,10%	30,15%	17,29%	39,93%	34,47%	7,77%	10,13%	100,00%	100,00%
Sondrio	20,31%	19,20%	30,08%	16,33%	37,52%	31,31%	12,10%	33,16%	100,00%	100,00%
PROVINCIA	23,82%	32,77%	29,18%	17,59%	38,28%	30,26%	8,72%	19,37%	100,00%	100,00%

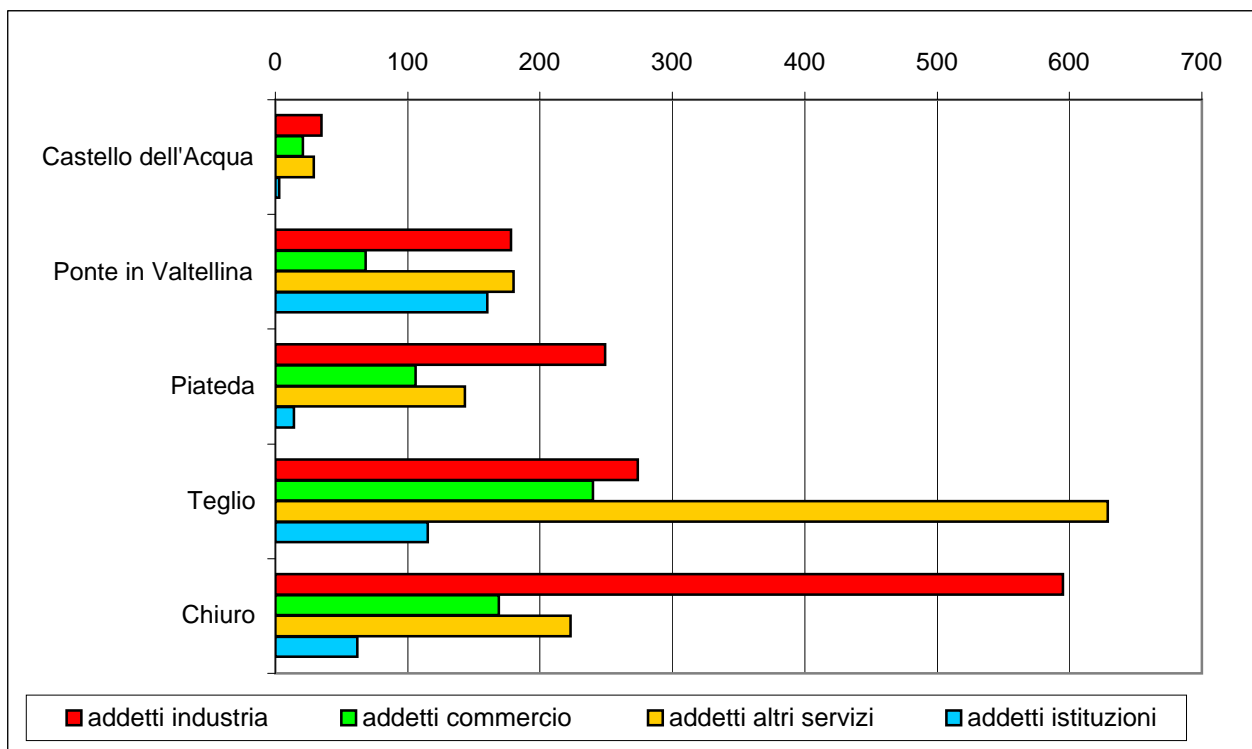

# Comune di Castello dell'Acqua

Raffronto tra censimenti. Addetti e unità locali (da schede I.01 e I.02)

Scheda I.03

ISTAT 1991-2001

DESCRIZIONE	Unità locali 1991	unità locali 2001	Variazioni	Addetti 1991	Addetti 2001	Variazioni
Castello dell'Acqua	216	21	9,72%	817	88	10,77%
Ponte in Valtellina	402	138	34,33%	485	586	120,82%
Piateda	149	138	92,62%	604	512	84,77%
Teglio	705	336	47,66%	3.012	1.258	41,77%
Chiuro	25	216	864,00%	817	1.049	128,40%
6=1+2+3+4+5	1497	849	56,71%	5735	3.493	60,91%
Sondrio	1.931	2.487	128,79%	11.998	12.042	100,37%
PROVINCIA	13.539	14.512	107,19%	57.504	64.140	111,54%

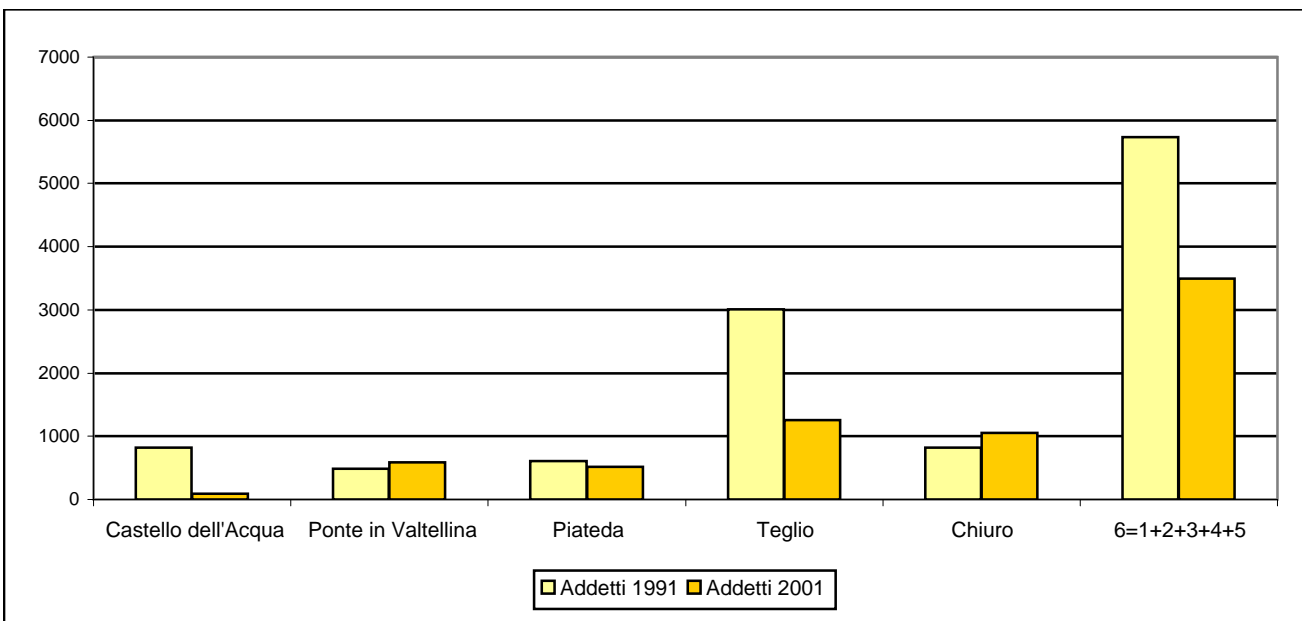
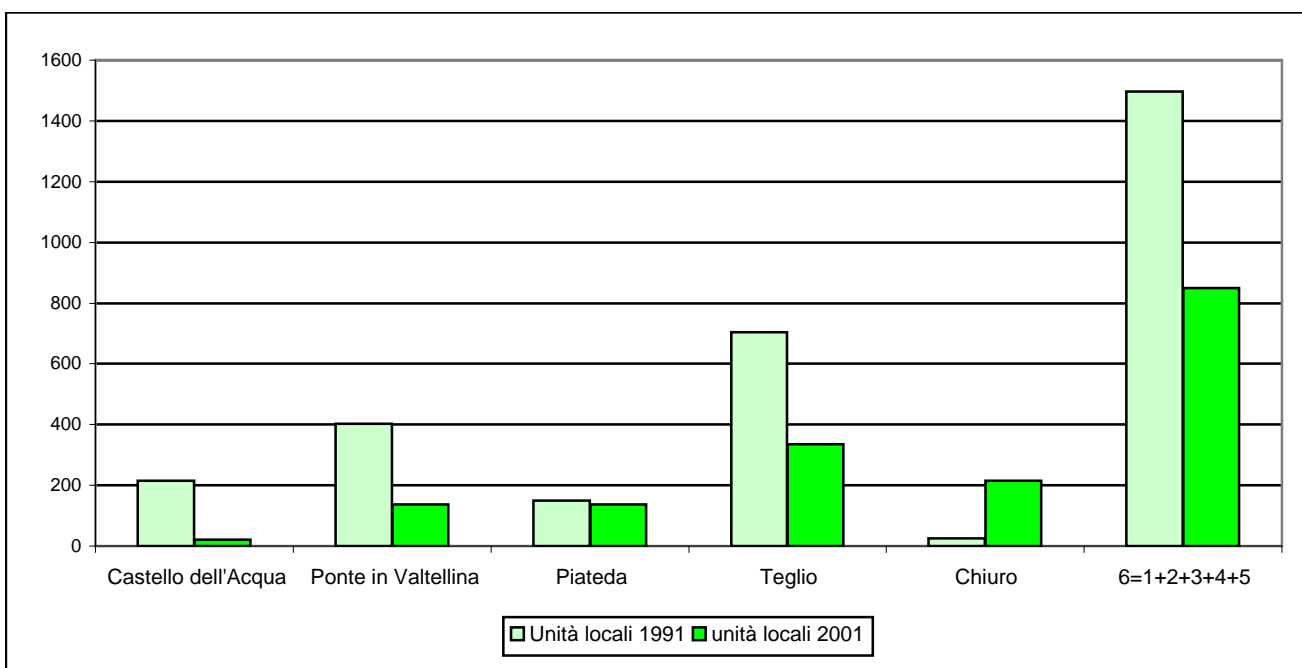

## Comune DI CASTELLO DELL'ACQUA

PIANO DI GOVERNO DEL TERRITORIO: DOCUMENTO DI PIANO

Scheda I.04

Unità Locali delle imprese, delle istituzioni pubbliche e degli imprese no profit rilevate al censimento industria e servizi per sezione di attività economica. Anno 2001

ISTAT 2001

Descrizione	Agricoltura	Pesca	Estraz. minerali	Industria manifatt.	Energia,gas,acqua	Costruzioni	Commercio e riparaz	Alberg. Ristor	Trasporti maggaz.	Intermed. Monet.	Attività profes.	Pubblica amm.	Istruzione	Sanità e servizi	Altri servizi	Totale
CASTELLO DELL'ACQUA	0	0	0	2	0	7	4	4	2	0	3	1	0	0	3	26
PONTE IN VALTELLINA	5	0	0	16	2	21	35	8	3	4	16	1	4	8	21	144
PIATEDA	1	0	0	19	6	19	41	6	17	0	15	1	2	3	11	141
TEGLIO	2	0	2	36	2	59	97	33	39	11	49	2	4	8	36	380
CHIURO	1	0	0	46	0	22	58	12	10	11	35	1	4	5	21	226
6=1+2+3+4+5	9		2	119	10	128	235	63	71	26	118	6	14	24	92	0
SONDRIO	4	0	2	163	9	193	661	155	85	118	712	38	49	153	385	2.727
PROVINCIA	63	0	62	1.668	63	2.173	3.728	1.529	716	412	2.421	163	280	570	1.600	15.448

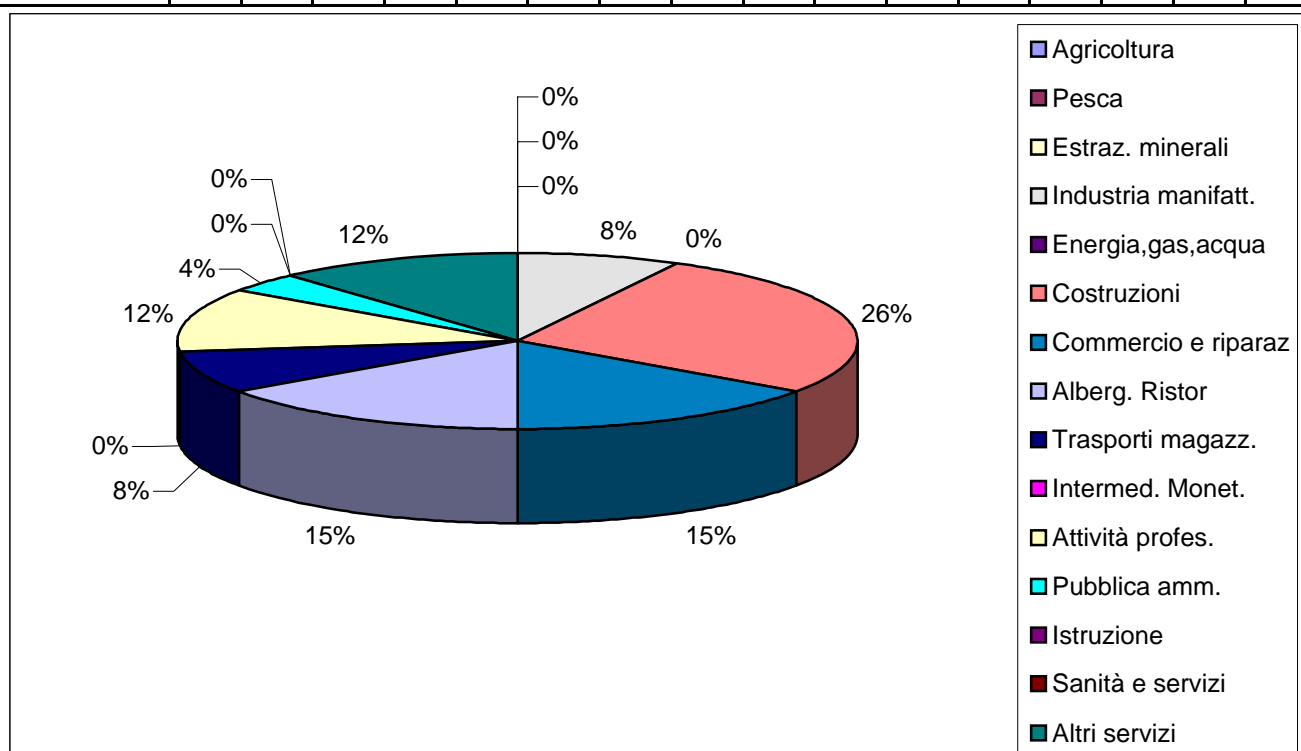

# Comune di CASTELLO DELL'ACQUA

PIANO DI GOVERNO DEL TERRITORIO: DOCUMENTO DI PIANO

Scheda I.05

Addetti alle Unità Locali delle imprese, delle istituzioni pubbliche e degli imprese no profit rilevate al censimento industria e servizi per sezione di attività economica

ISTAT 2001

Descrizione	Agricoltura	Pesca	Estrazione minerali	Industria manifatturiera	Energia, gas acqua	Costruzioni	Commercio e riparazioni	Alberghi e ristoranti	Trasporti, magazz., comunicazioni	Intermediazione monetaria e finanziaria	Attività professionali	Pubblica amministrazione	Istruzione	Sanità e servizi sociali	Altri servizi	Totale
CASTELLO DELL'ACQUA	0	0	0	38	0	18	7	5	12	0	3	3	0	0	1	87
PONTE IN VALTELLINA	23	0	0	34	6	114	62	25	8	8	30	22	67	47	11	457
PIATEDA	6	0	0	136	93	52	97	12	71	0	20	13	26	4	12	542
TEGLIO	6	0	6	278	10	179	219	71	107	17	67	31	70	33	42	1.136
CHIURO	9	0	0	483	0	38	158	41	37	20	89	11	26	22	8	942
1+2+3+4+5	44	0	6	969	109	401	543	154	235	45	209	80	189	106	0	3.090
SONDRIO	7	0	2	1.006	322	926	1.717	439	748	1.037	2.150	1.365	1.082	1.772	526	13.099
PROVINCIA	150	7	353	13.853	1.068	7.289	9.582	4.358	2.802	1.946	5.122	2.817	4.772	5.763	1.873	61.755

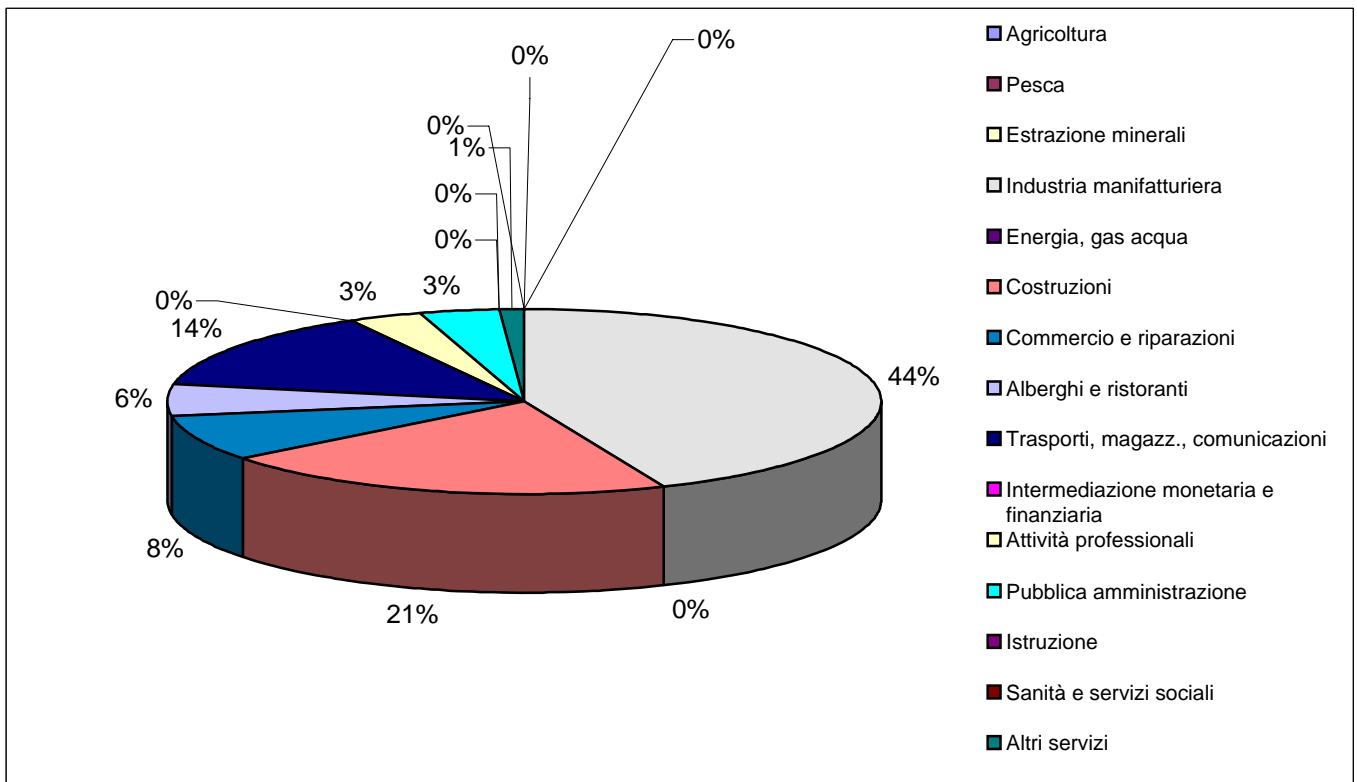



## Comune di CASTELLO DELL'ACQUA

PIANO DI GOVERNO DEL TERRITORIO: DOCUMENTO DI PIANO

Scheda I.06

Unità Locali delle imprese artigiane rilevate al censimento industria e servizi per sezione di attività economica, per comune e secondo diverse

ISTAT 2001

Descrizione	Agricoltura	Pesca	Estrazione minerali	Industria manifatturiera	Energia gas acqua	Costruzioni	Commercio e riparazioni	Alberghi e ristoranti	Trasporti magazzinaggio comunicazioni	Intermediazione monetaria e finanziaria	Attività professionali	Pubblica amministrazione	Istruzione	Sanità e servizi sociali	Altri servizi	Totale
CASTELLO DELL'ACQUA	0	0	0	38	0	18	7	5	12	0	3	3	0	0	1	115
PONTE IN VALTELLINA	23	0	0	34	6	114	62	25	8	8	30	22	67	47	11	28
PIATEDA	0	0	0	16	0	15	11	0	15	0	2	0	0	0	4	60
TEGLIO	6	0	6	278	10	179	219	71	107	17	67	31	70	33	42	49
CHIURO	1	0	0	35	0	20	11	1	6	0	3	0	0	0	5	42
6. = 1+2+3+4+5	30	0	6	401	16	346	310	102	148	25	105	56	137	80	63	294
SONDRIO	0	0	1	127	0	104	74	17	39	0	38	0	0	0	91	491
PROVINCIA	0	0	0	0	0	0	0	0	0	0	0	0	0	0	0	4.912

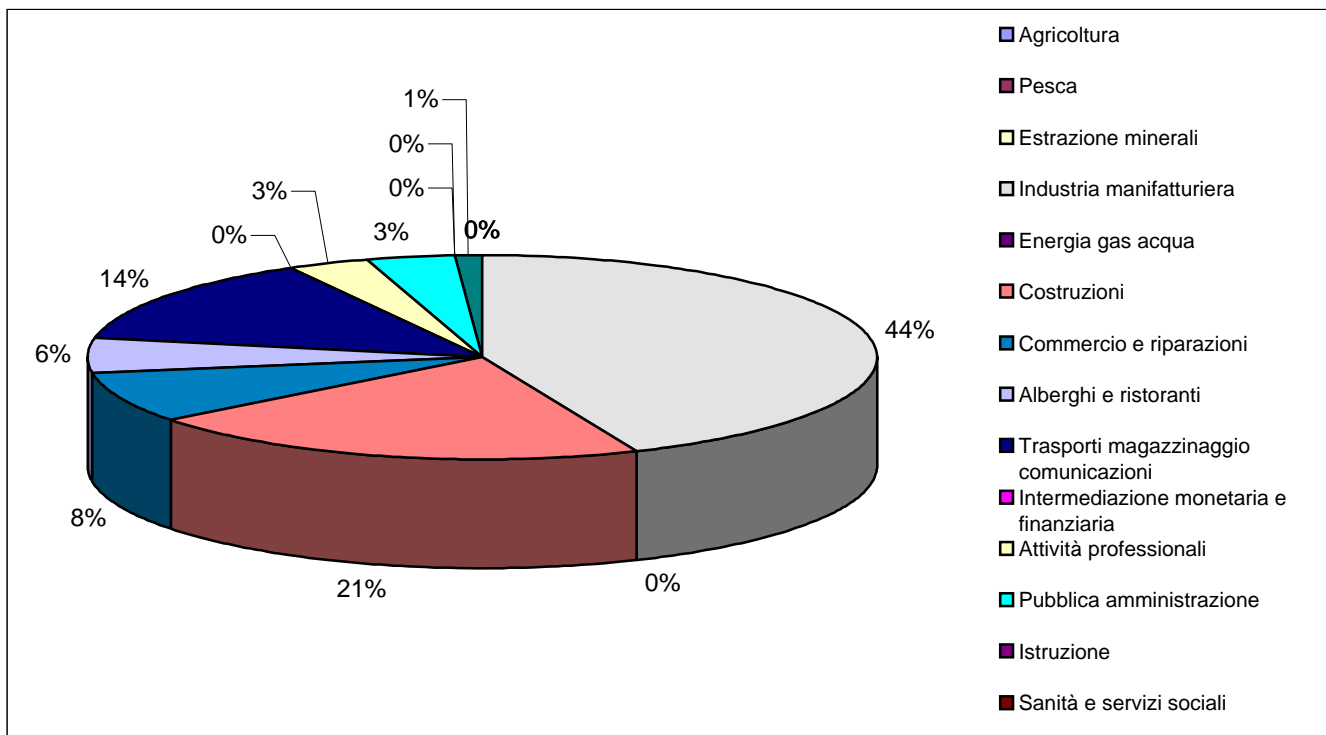

# Comune di CASTELLO DELL'ACQUA

PIANO DI GOVERNO DEL TERRITORIO: DOCUMENTO DI PIANO

Scheda I.07

## Adetti delle Unità Locali delle imprese artigiane rilevate al censimento industria e servizi per sezione di attività economica, 2001

Descrizione	Agricoltura	Pesca	Estrazione minerali	Industria manifatturiera	Energia, gas acqua	Costruzioni	Commercio e riparazioni	Alberghi e ristoranti	Trasporti, magazz., comunicazioni	Intermediazione monetaria e finanziaria	Attività professionali	Pubblica amministrazione	Istruzione	Sanità e servizi sociali	Altri servizi	Totale
CASTELLO DELL'ACQUA	0	0	0	1	0	7	2	0	0	0	0	0	0	0	1	11
PONTE IN VALTELLINA	0	0	0	15	0	19	4	0	2	0	1	0	0	0	7	48
PIATEDA	0	0	0	27	0	44	35	0	57	0	3	0	0	0	8	174
TEGLIO	0	0	2	31	0	55	19	0	31	0	3	0	0	0	20	161
CHIURO	9	0	0	222	0	36	25	2	19	0	5	0	0	0	6	324
6=1+2+3+4+5	9	0	2	296	0	161	85	2	109	0	12	0	0	0	0	676
SONDRIO	0	0	1	370	0	324	169	32	81	0	199	0	0	0	193	1.369
PROVINCIA	21	0	179	5.335	0	4.867	1.245	125	1.034	0	559	0	0	0	810	14.175

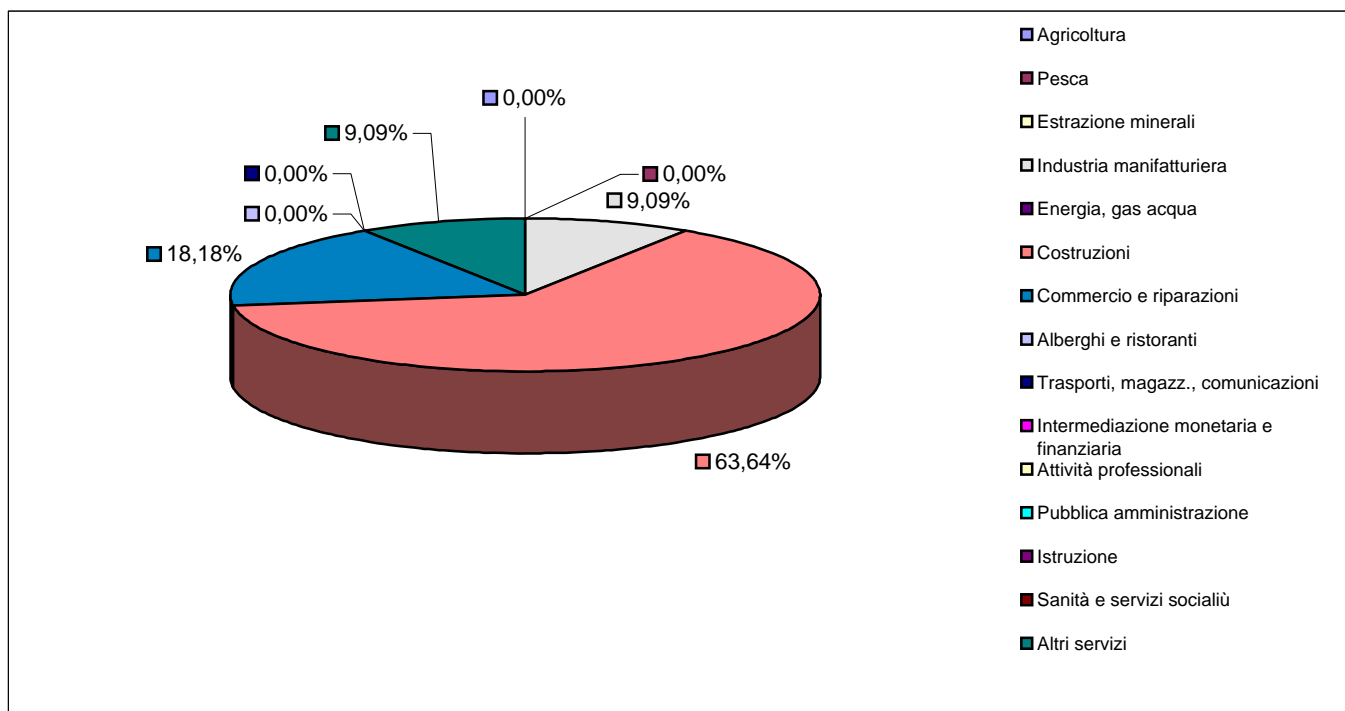

# Comune di Castello dell'Acqua

PIANO DI GOVERNO DEL TERRITORIO: DOCUMENTO DI PIANO

Scheda R.01

## Abitazioni in edifici ad uso abitativo per epoca di costruzione

ABITAZIONI	Prima del 1919	Dal 1919 al 1945	Dal 1946 al 1961	Dal 1962 al 1971	Dal 1972 al 1981	Dal 1982 al 1991	Dopo il 1991	Totale
Castello dell'Acqua	106	89	112	93	83	28	23	534
Ponte in Valtellina	590	284	71	188	193	145	182	1.653
Piateda	70	156	181	296	433	270	178	1.584
Teglio	1.104	424	550	886	1.074	302	79	4.419
Chiuro	300	122	160	281	305	113	113	1.394
6=1+2+3+4+5	2.170	1.075	1.074	1.744	2.088	858	575	9.584
Sondrio	961	751	1.912	2.611	1.856	1.343	1.090	10.524
Provincia	19.685	10.657	16.104	23.669	24.729	14.540	11.399	120.783

STANZE	Prima del 1919	Dal 1919 al 1945	Dal 1946 al 1961	Dal 1962 al 1971	Dal 1972 al 1981	Dal 1982 al 1991	Dopo il 1991	Totale
Castello dell'Acqua	371	319	407	412	394	121	100	2.124
Ponte in Valtellina	2.415	1.180	323	807	844	637	725	6.931
Piateda	190	492	702	1.236	1.869	1.001	645	6.135
Teglio	3.821	1.570	2.189	3.449	3.889	1.154	327	16.399
Chiuro	1.193	414	705	1.233	1.420	519	541	6.025
6=1+2+3+4+5	7.990	3.975	4.326	7.137	8.416	3.432	2.338	37.614
Sondrio	3.458	2.941	7.576	10.623	7.889	5.196	4.236	41.919
Provincia	68.997	38.701	62.481	93.476	94.627	54.108	41.355	453.745

## Abitazioni e stanze nel comune per epoca di costruzione: diagrammi (Dati ISTAT 2001)

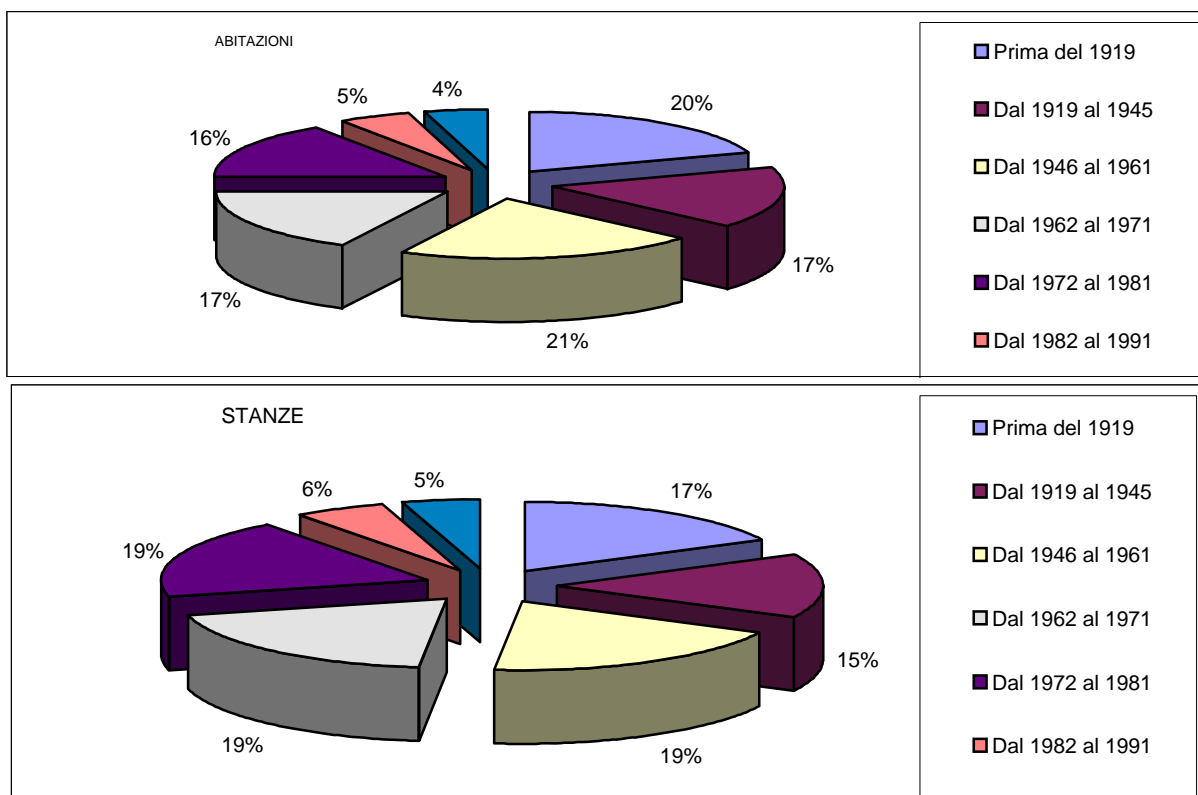

# Comune di Castello dell'Acqua

PIANO DI GOVERNO DEL TERRITORIO: DOCUMENTO DI PIANO

#RIF!

## Scheda R.02

Abitazioni occupate e non occupate - ISTAT 1991 e 2001

Valori assoluti

ANNO 1991	Abitazioni occupate	Stanze in abitazioni occupate n°	Occupanti n°	Abitazioni non occupate	Stanze in abitazioni non occupate
Castello dell'Acqua	293	1.252	740	224	853
Ponte in Valtellina	863	4.104	2.215	453	2.207
Piateda	923	4.043	2.423	460	1.465
Teglio	1.972	8.765	5.073	1.835	6.281
Chiuro	914	4.318	2.387	275	1.002
1+2+3+4+5	4.965	22.482	12.838	3.247	11.808
Sondrio	8.308	35.432	21.500	796	2.654
PROVINCIA	62.834	275.094	173.393	41.896	141.148

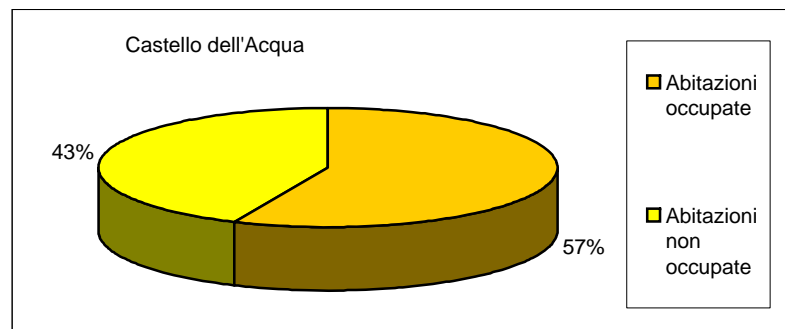

Valori assoluti

ANNO 2001	Abitazioni occupate	Stanze in abitazioni occupate n°	Occupanti n°	Abitazioni non occupate	Stanze in abitazioni non occupate
Castello dell'Acqua	307	1.336	700	227	788
Ponte in Valtellina	960	4.349	2.235	693	2.582
Piateda	958	4.153	2.320	626	1.982
Teglio	2.376	8.554	4.751	2.043	7.845
Chiuro	1.245	4.496	2.455	151	1.536
1+2+3+4+5	5.846	22.888	12.461	3.740	14.733
Sondrio	9.554	37.745	21.410	977	4.204
PROVINCIA	72.551	290.687	175.078	48.264	163.164

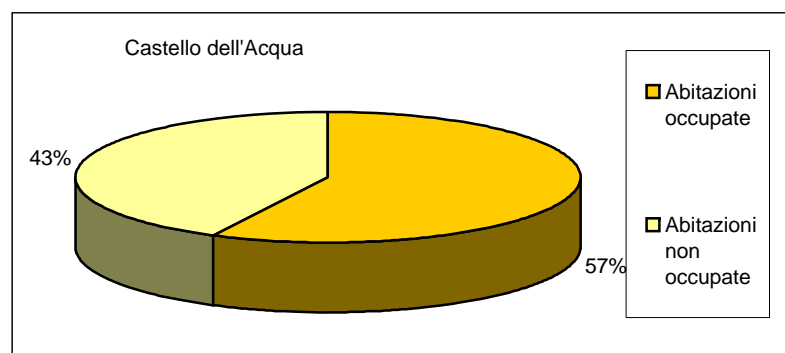

Numeri indice: anno 1991 = 100	Abitazioni occupate	Stanze in abitazioni occupate n°	Occupanti n°	Abitazioni non occupate	Stanze in abitazioni non occupate
Castello dell'Acqua	105	107	95	101	92
Ponte in Valtellina	111	106	101	153	117
Piateda	104	103	96	136	135
Teglio	120	98	94	111	125
Chiuro	136	104	103	55	153
1+2+3+4+5	118	102	97	115	125
Sondrio	115	107	100	123	158
PROVINCIA	115	106	101	115	116

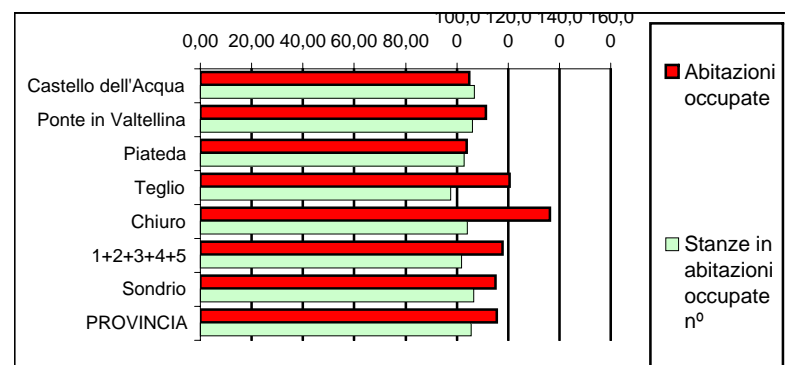

## Comune di Castello dell'Acqua

PIANO DI GOVERNO DEL TERRITORIO: DOCUMENTO DI PIANO

Scheda R.03

Numero di abitazioni in Centri, Nuclei e Case Sparse

Fonte: ISTAT 2001

Località	Centri	Nuclei	case sparse	Quota s.l.m.
CASTELLO DELL'ACQUA	55			664
CAVALLARO	86			377
LUVIERA	33			745
Case del Piano		50		376
Cortivo		18		560
Curtini		12		467
Ferrari		21		675
Gabrielli		17		565
Iada		8		428
Moreschi		14		623
Nesina		7		581
Piazzola		54		1150
Ponte del Baghetto		22		352
Romana		16		478
Sondi		14		460
Verina		27		600
Viscenzatti		36		848
Case Sparse			44	-
<b>Totali</b>	<b>174</b>	<b>316</b>	<b>44</b>	<b>0,00</b>

