



COMUNE DI CERCINO
Provincia di Sondrio

PIANO DI GOVERNO DEL TERRITORIO

COMPONENTE GEOLOGIA IDROGEOLOGICA
E SISMICA DEL PGT in attuazione
dell'art. 57 della L.R. 11 marzo 2005 N.12

APPROVATO CON DELIBERAZIONE DEL CONSIGLIO COMUNALE N° _____ DEL _____	SCALA 1:5000
PUBBLICAZIONE SUL B.U.R.L. N° _____ DEL _____	MARZO 2013
ARGOMENTO TAVOLA	N. TAVOLA
CARTA DELLA FATTIBILITA' GEOLOGICA	G4
geologo Maurizio Azzola	Via Gavazzoni, 6 23100 SONDRIO tel e fax 0342/14938 cell 347432979 e-mail maurizio@geologiazzola.it
STUDIO DI GEOLOGIA APPLICATA	

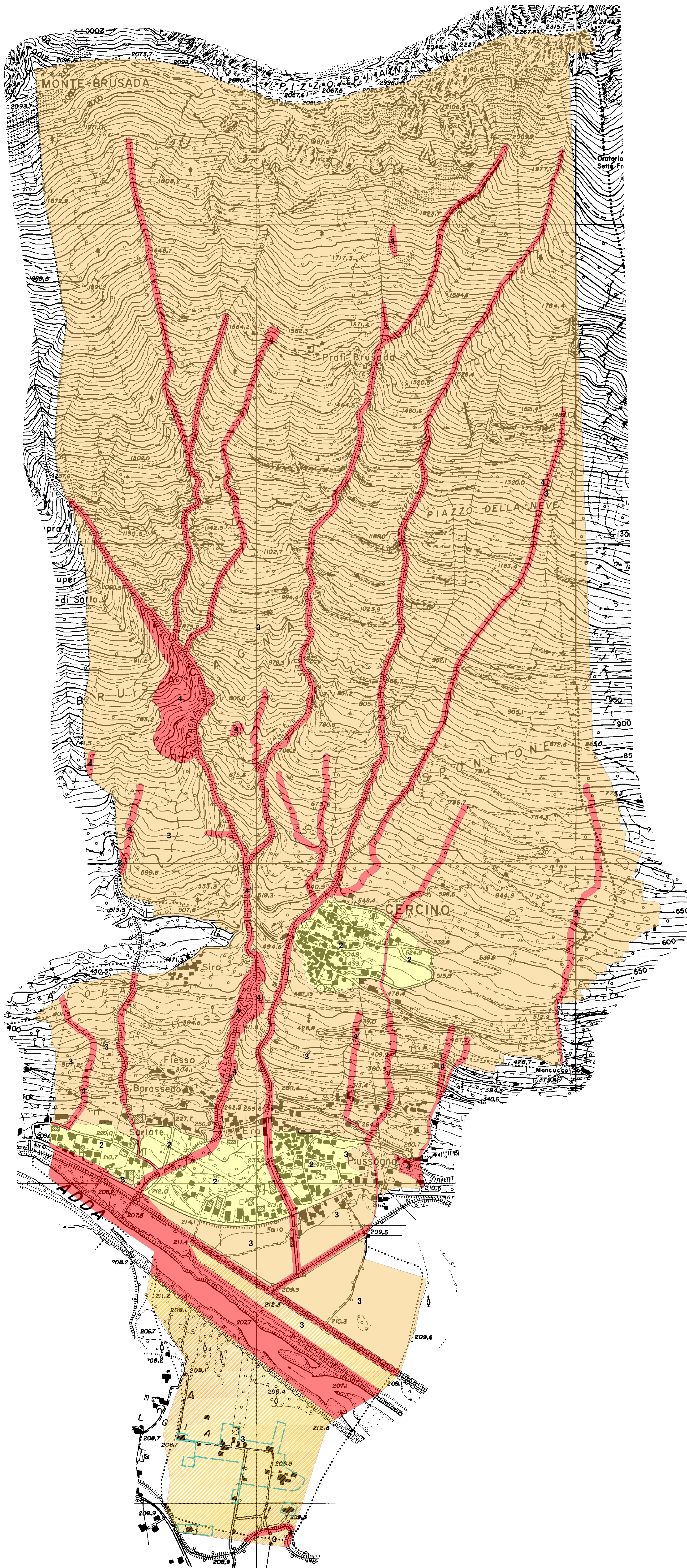

Legenda

- classe
- Classe 2: Fattibilità con modeste limitazioni
 - Classe 3: Fattibilità con consistenti limitazioni
 - Classe 3: Fattibilità con consistenti limitazioni in fascia fluviale B del PAI
 - Classe 4: Fattibilità con gravi limitazioni
 - Perimetro centro edificato Bolgia*

* Nel perimetro del centro edificato in loc. Bolgia in fascia fluviale B del PAI si applicano le risultanze dello studio geologico - idraulico redatto dai professionisti Ing. Orlandi e Geol. Ferrarini