

ORTOFOTO TERRITORIO COMUNALE

SONO STATE CONTORNATE SOMMARIAMENTE ALCUNE AREE SIGNIFICATIVE ALLO SCOPO DI EVIDENZIARE LA LORO RELAZIONE CON L'INTERO TERRITORIO COMUNALE.

RISULTA EVIDENTE :

- LE AREE ANTROPIZZATE (SOMMARIAMENTE CONTORNATE IN ROSSO) RIGUARDANO UNICAMENTE UNA PICCOLA PORZIONE DEL TERRITORIO COMUNALE CHE PRESENTA LE MIGLIORI CARATTERISTICHE DI VIVIBILITA' E DOVE SI CONCENTRANO LA MAGGIOR PARTE DELLE ATTIVITA' UMANE
- SONO PRESENTI AREE DI DEGRADO DOVUTE ALLE ATTIVITA' DI CAVA, IDROELETTRICHE E SCIISTICHE SOMMARIAMENTE CONTORNATE IN GIALLO
- LA PORZIONE PIU' CONSISTENTE E' INVECE ALLO STATO NATURALE

E' VISIBILE IL NUOVO CONFINE COMUNALE IN COLORE VIOLA

ORTOFOTO 1/35.000

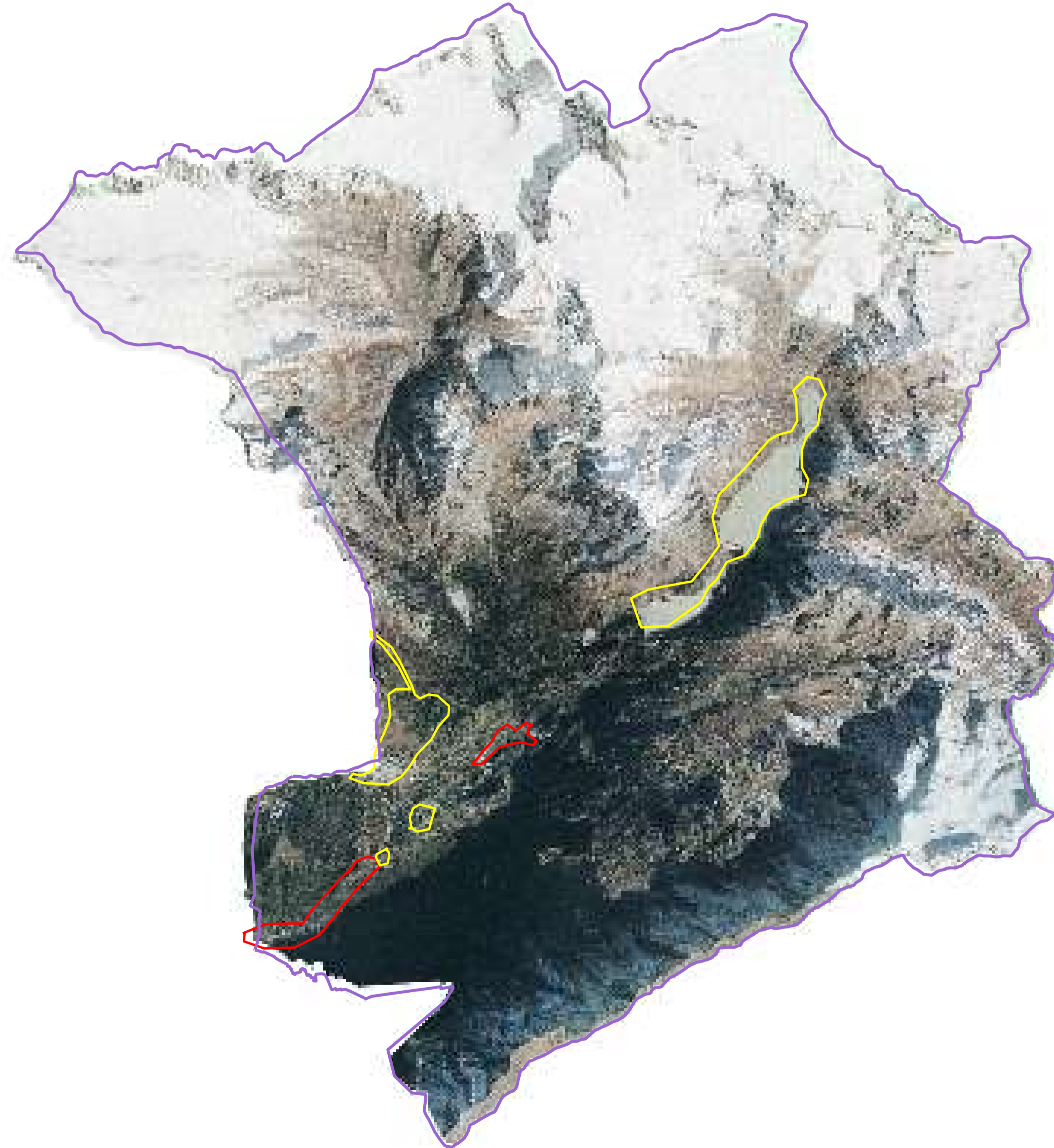

COMUNE DI LANZADA

Settore programmazione e pianificazione territorial

PIANO DI GOVERNO DEL TERRITORIO

DOCUMENTO DI PIANO

TAV. 1.12	Ortofoto	Data :2011/2014
		Scala : 1: 35000

Professionista estensore del PGT

dott.arch. Leopoldo De Rocco
Sondrio

Delibera di Consiglio di adozione PGT	n. 7	in data 20 - 02 - 2014
Delibera di Consiglio di approvazione PGT	n.	in data
Approvazione definitiva BURL	n.	In data