

POLARITÀ E POLI DI SVILUPPO REGIONALE
Art.20 L.R. 12/2005

- Polarità Emergenti**
- La Valtellina
 - Triangolo Lodi - Crema - Cremona
 - Triangolo Brescia - Mantova - Verona
 - Triangolo Fiera - Malpensa
 - Triangolo Insubrico
- Polarità storiche**
- Area metropolitana milanese
 - Asse del Sempione
 - Brianza
 - Poli della fascia prealpina
 - Conurbazione di Bergamo
 - Conurbazione di Brescia
- Poli di sviluppo regionale**
- Aeroporti principali
- Fiere**
- Internazionale
 - Nazionale
- Viabilità

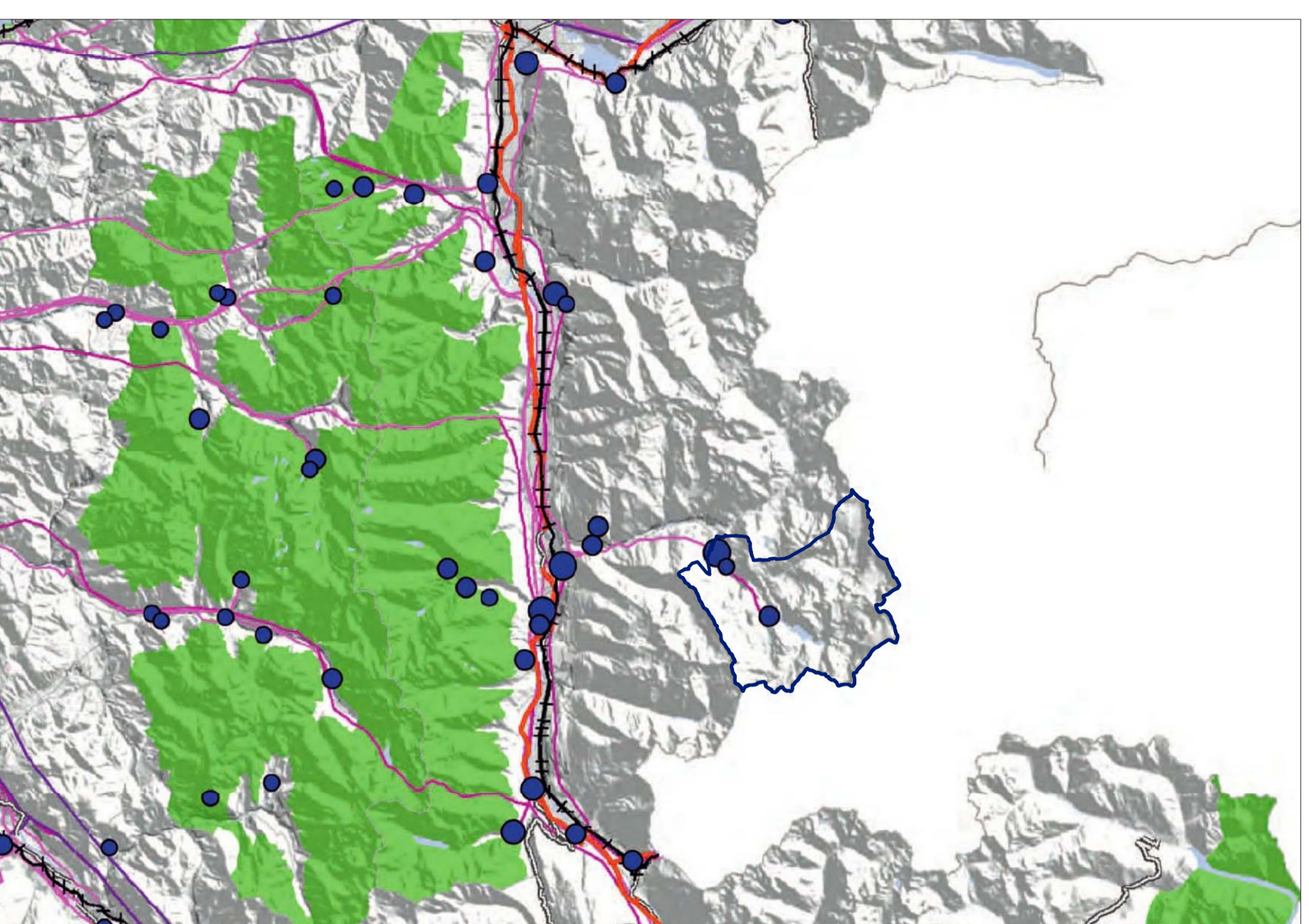

INFRASTRUTTURE PRIORITARIE PER LA LOMBARDA
Art.20 L.R. 12/2005

- INFRASTRUTTURE PER LA PRODUZIONE E IL TRASPORTO DI ENERGIA**
- Parco idroelettrico - potenza installata**
- fino a 10 MW
 - da 11 a 50 MW
 - da 51 a 100 MW
 - da 101 a 500 MW
 - da 501 a 1040 MW
- Parco termoelettrico - potenza installata**
- Fino a 50 MW
 - da 51 a 150 MW
 - da 151 a 780 MW
 - da 781 a 1840 MW
- Elettrodotti alta tensione**
- 132 KV
 - 220 KV
 - 400 KV
- INFRASTRUTTURE PER LA DIFESA DEL SUOLO**
- Bacino Lambro - Seveso - Olona
 - Bacino del Lago d'Idro
- PARCHI E RISERVE**
- Parchi Naturali
 - Parchi Regionali e Nazionali

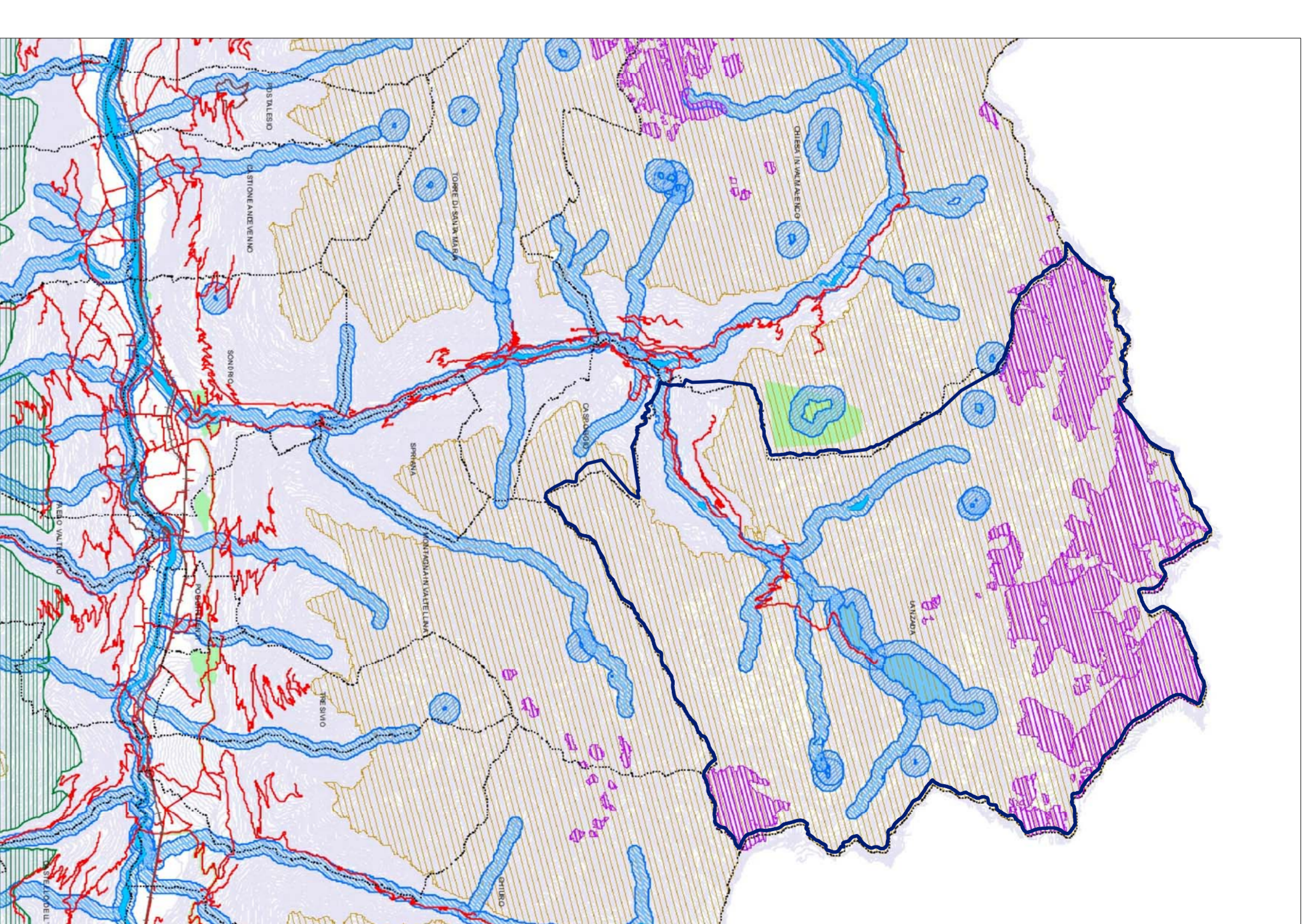

QUADRO SINOTTICO TUTELE PAESAGGISTICHE DI LEGGE
Art. 136 - 142 del D.Lgs. 42/2004

- Confini provinciali
- Confini comunali
- Curve di livello
- Ferrovie
- Autostrade
- Strade principali
- Rete viaria secondaria
- Aree alpine/appenniniche
- Ghiacciai
- Parchi
- Riserve
- Zone umide
- Corsi d'acqua tutelati
- Aree d'irrice
- Aree di rispetto dei corsi d'acqua tutelati
- Laghi
- Aree di rispetto dei laghi
- Bellezze d'insieme
- Bellezze individuali

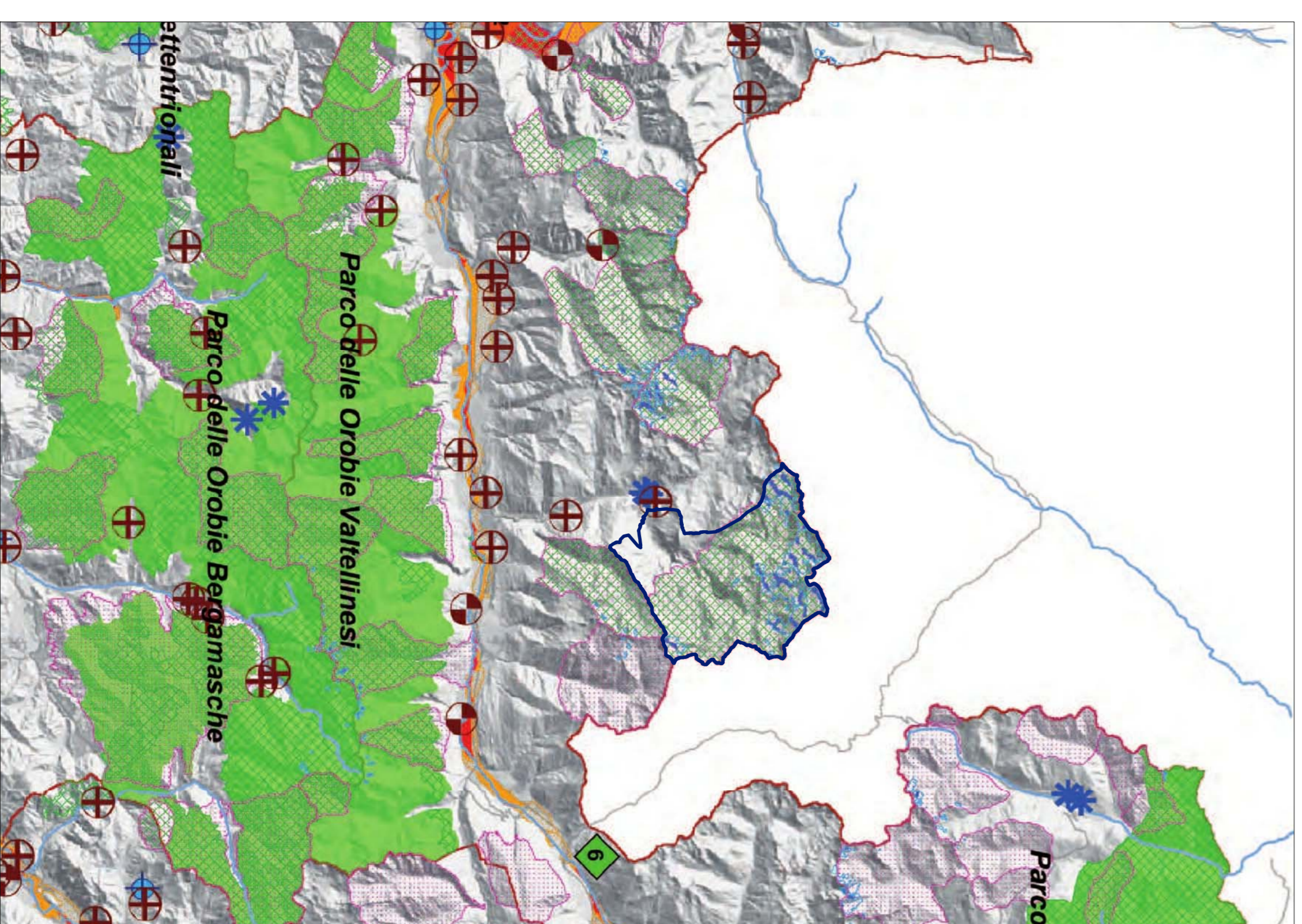

ZONE DI PRESERVAZIONE E SALVAGUARDIA AMBIENTALE
Art.20 L.R. 12/2005

- Delimitazione delle fasce fluviali definite dal Piano Stralcio per l'Assetto Idrogeologico (PAI)**
- Fascia A: deflusso della piena di riferimento
 - Fascia B: esondazione della piena di riferimento (tempo di ritorno = 200 anni)
 - Fascia C: inondazione per piena catastrofica (tempo di ritorno = 500 anni)
- Aree a rischio idrogeologico molto elevato definite dal Piano Stralcio per l'Assetto Idrogeologico (PAI) - Ex L. 26/798**
- Frane
 - Esondazioni fluvio-torrenziali
 - Colate detritiche su conoidi
 - Valanghe
- Rete Natura 2000**
- Siti di importanza comunitaria (SIC)
 - Zone di protezione speciale (ZPS)
- Sistema delle aree protette**
- Parchi naturali
 - Parchi regionali
- Zone umide della Convenzione di Ramsar**
1. Isola Bassone
 2. Lago di Sarnano
 3. Piana di Sabbia
 4. Paludi di Ostigo
 5. Torbiere di Iselo
 6. Valli del Mincio
- Siti riconosciuti dall'Unesco quali patrimonio mondiale, culturale e naturale dell'umanità**
1. Insediamento industriale di Cesio, 1944, 1995
 2. Aree Riposte della Val Camonica, 1979
 3. Santi Morri del Piemonte e della Lombardia, 2003
 4. Santa Maria delle Grazie e Cenacolo, 1980
 5. Mantova e Sabbioneta, 2008
 6. La Ferrovia Felica nei paesaggi di Alvia e Berrina, 2008
- Ghiacciai**
- Aree perfluviarie del Po

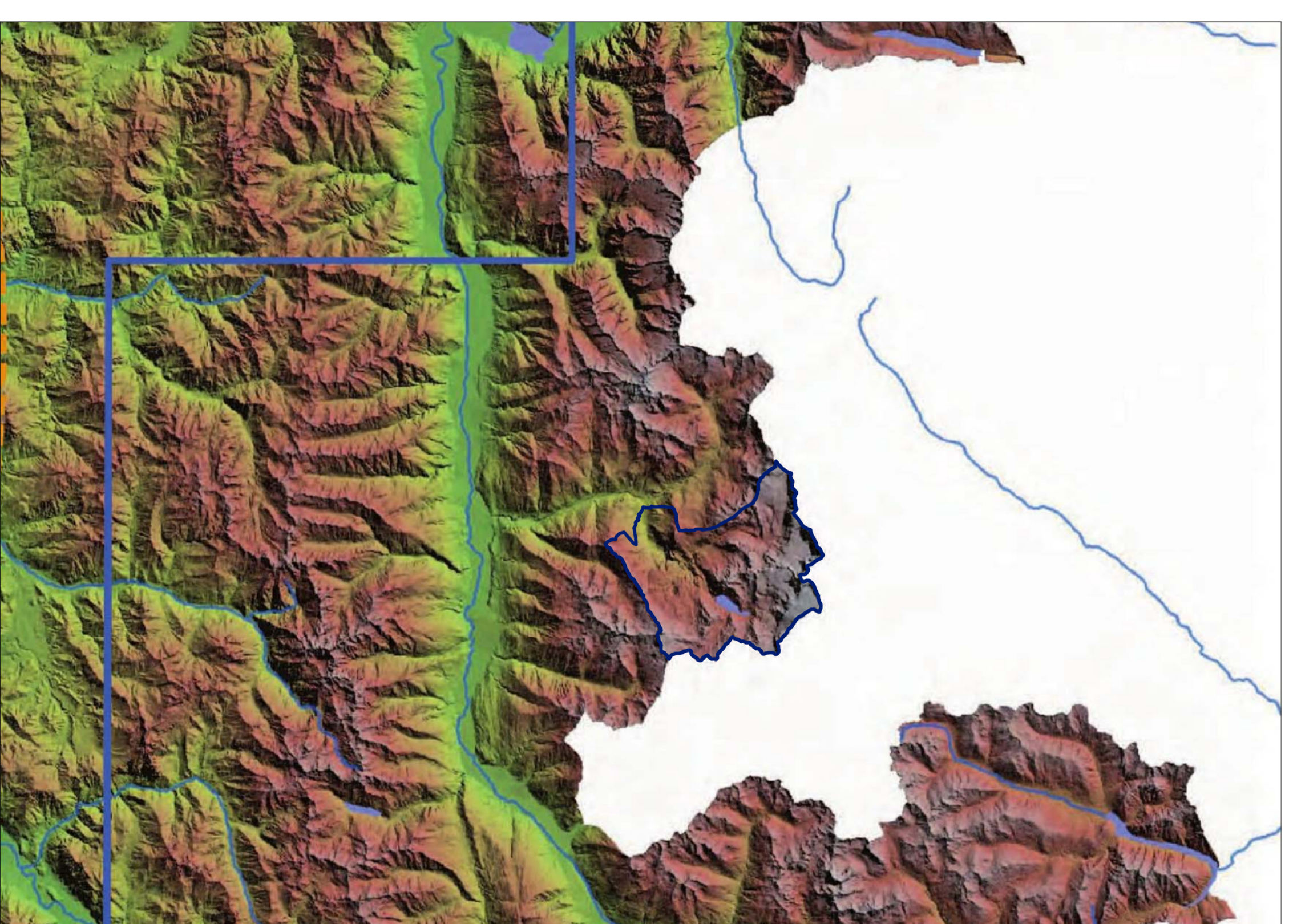

SISTEMI TERRITORIALI DEL P.T.R.
Art.20 L.R. 12/2005

- Sistema territoriale della Montagna
- Sistema territoriale dei Laghi
- Sistema territoriale Pedemontano
- Sistema territoriale Metropolitan
- Settore ovest
- Settore est
- Sistema territoriale della Pianura Irtigua
- Sistema territoriale del Po e dei Grandi Fiumi



COMUNE DI LANZADA
Settore programmazione e pianificazione territoriale

PIANO DI GOVERNO DEL TERRITORIO
DOCUMENTO DI PIANO
QUADRO CONOSCIUTO

TAV	1.17.2	PTT Individuazioni tematiche PTR	Data: 2012, 09/2013
-----	--------	----------------------------------	---------------------

Professionalità esterne PGT
dott. arch. Sandro

Delibera di Consiglio di adozione PGT	n.	In data
Delibera di Consiglio di approvazione PGT	n.	In data
Approvazione definitiva sul BURL	n.	In data