

TERRITORIO COMUNALE 1/5.000

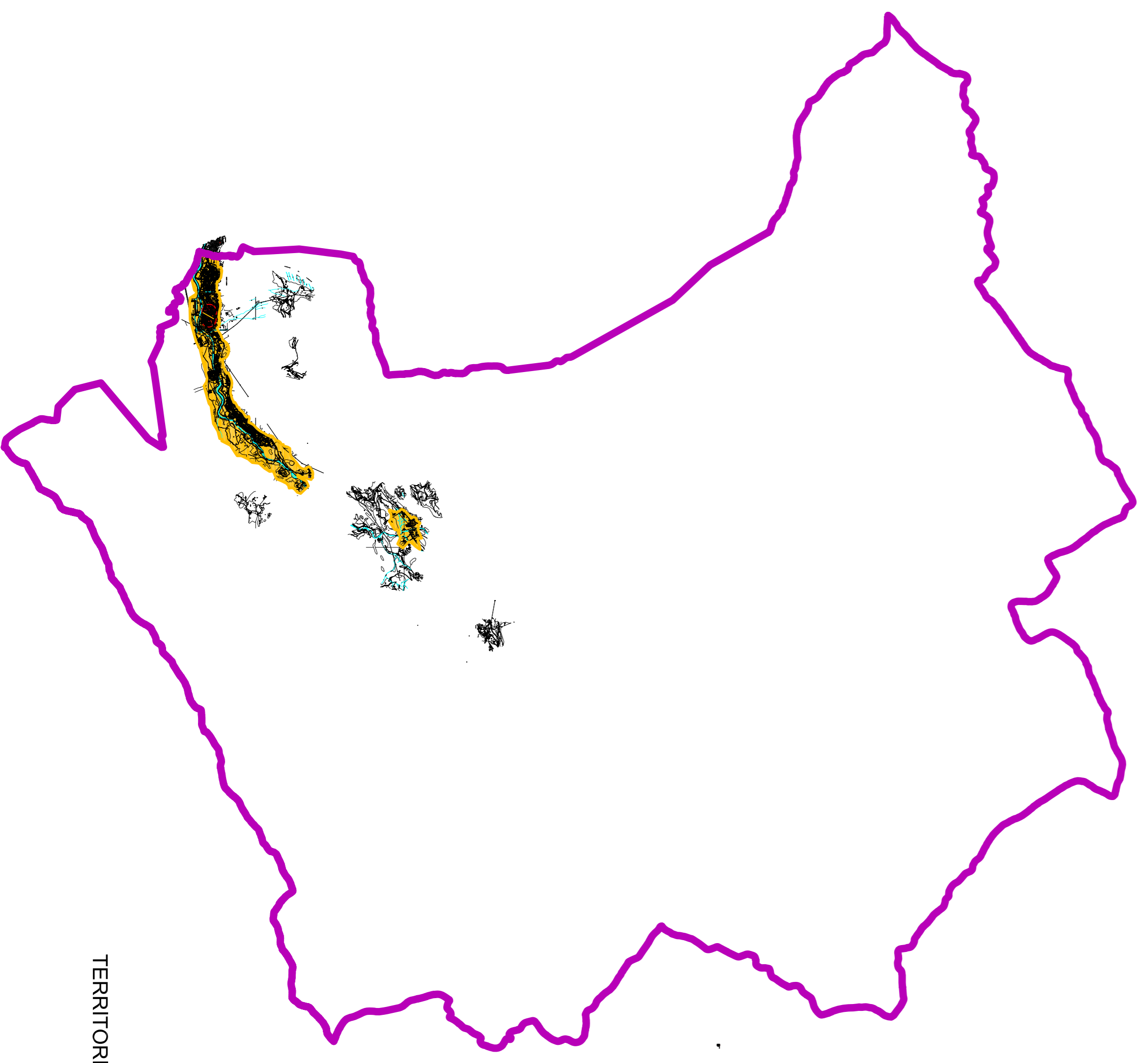

TERRITORIO COMUNALE 1/50.000



COMUNE DI LANZADA
 Settore programmazione e pianificazione territoriale

PIANO DI GOVERNO DEL TERRITORIO
PIANO DELLE REGOLE

Area 1
 Rientrano nell'area 1 i nuclei abitati che comprende unicamente le aree edificare con continuità e i lotti interdusi.
 Colore giallo

Area 2
 Si definisce area 2 la parte del territorio comunale non rientrante nell'area 1
 Colore bianco

Aree di particolare tutela
 Sono le aree comprese entro il limite di m. 100 dal perimetro di proprietà di asili, scuole.
 Colore rosso

resta inteso che nell' Area 1 - 2 vigono comunque le norme paesistiche e di tutela imposte dallo strumento urbanistico PGT, dalle Leggi regionali specificatamente di ordine paesistico e quelle imposte dal P.T.C.P. della Provincia di Sondrio.

LEGENDA AREE

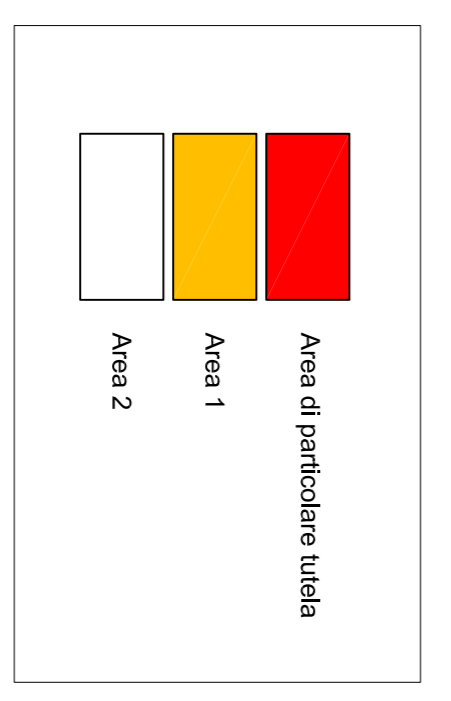

TAV. 5.3	Protezione ambientale campi elettromagnetici	Data : 2011/2013
		Scala : 1/100000

Professionista sia estensore PGT
 dell'urbanistica
 Dott. arch. S. Sondrio

Delibera di Consiglio di adozione PGT	n.	In data
Delibera di Consiglio di approvazione PGT	n.	In data
Approvazione definitiva sul BURL	n.	In data