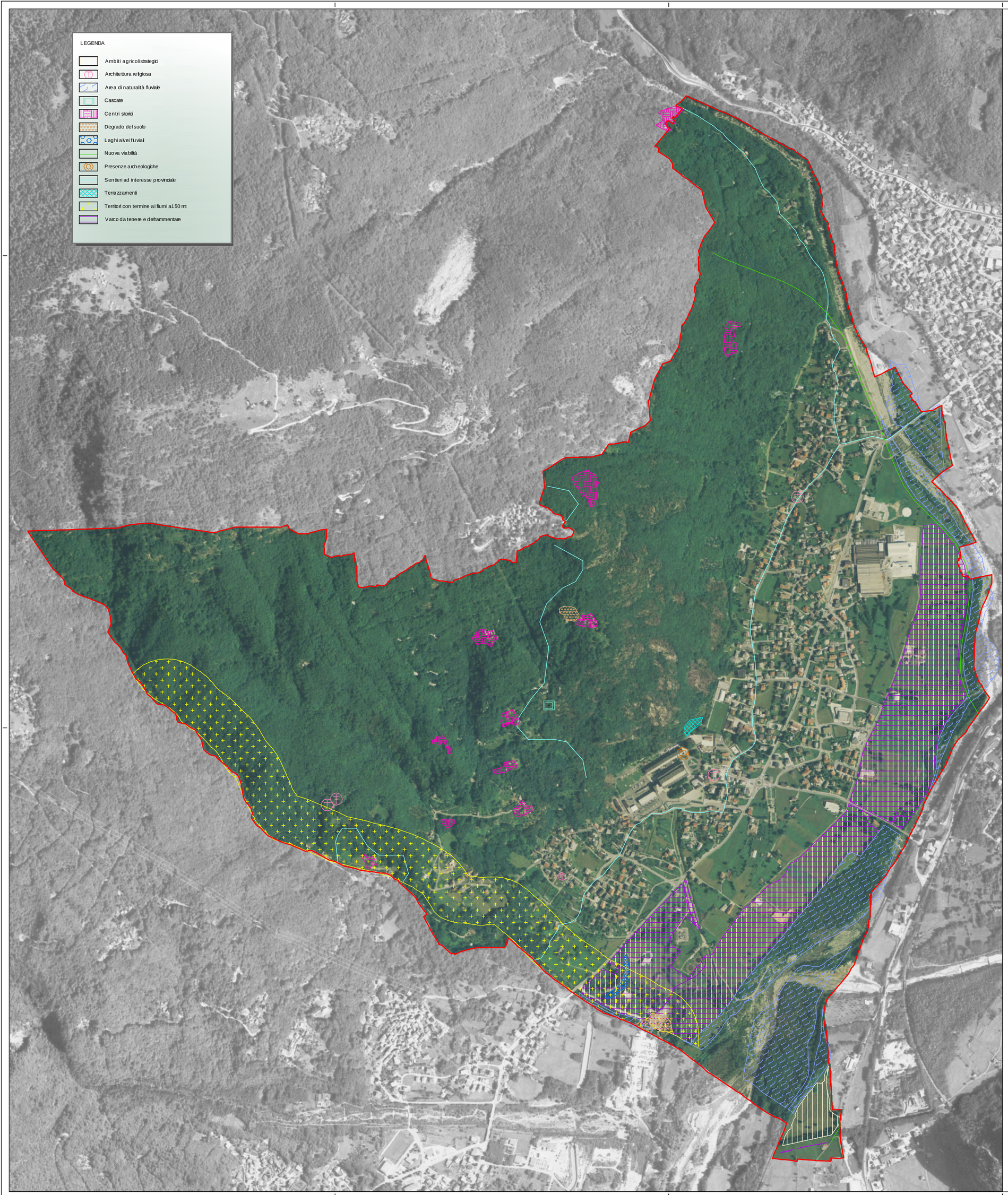

COMUNE DI MESE

Provincia di Sondrio

VALUTAZIONE AMBIENTALE STRATEGICA

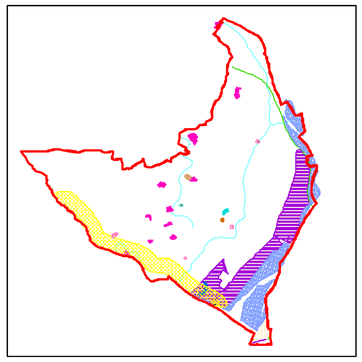

Il Sindaco

Il Segretario Comunale

Il Responsabile del procedimento

Adottato

Approvato

Oggetto

PIANO TERRITORIALE DI COORDINAMENTO PROVINCIALE

Scala

1: 5.000

Codice

10

Data

APRILE '10

Aggiornamento

Progettisti

Studio di Progettazione
Arch. Giovan Battista Bonomi
Via N.Sauro,7 - 23100 Sondrio
tel - fax. 0342 214466
www.bzstudio e-mail: info@bzstudio.it

Studio Architetto
Gaetano Lisciandra
largo Bellintani, 16-20124 Milano
tel. +39 02 2940321
fax. +39 02 2940336
www.lisciandra.it e-mail: studio@lisciandra.it

Studio Tecnico
Arch. Maurizio Selvetti
Via Teglio, 16 - 23100 Sondrio
tel. +39 0342 510435
fax. +39 0342 210314
e-mail: mselvetti@edpmail.it

Collaboratori

Geom. Gabriele Donizetti
Geom. Cinzia Simonini
Geom. Stefania Robustellini
Geom. Maurizio Zanella