

- LEGENDA:**
- Valorizzazione della fascia fluviale
  - Valorizzazione del territorio montano
  - Valorizzazione e connessione ciclopedonale
  - Recupero e rivalutazione dei nuclei e degli edifici sparsi di matrice rurale
  - Creazione parco area verde attrezzata del Liro
  - Via Trivulzia
  - Strada storica Ponte di Postabio - Boggia
  - Strada storica della Forcola
  - Via Crucis
  - Valorizzazione e completamento dell'area Guglielmana

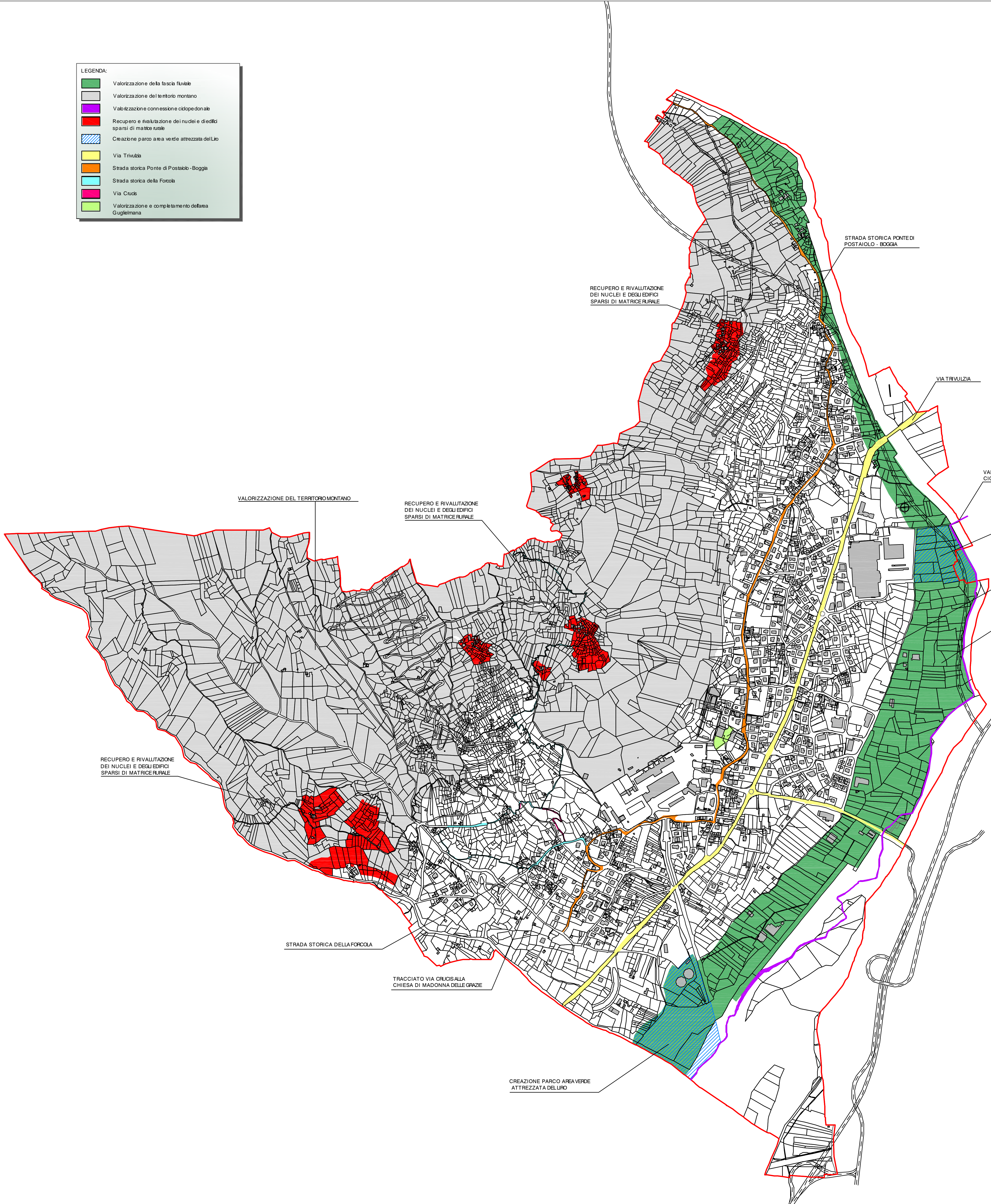

VALORIZZAZIONE DEL TERRITORIO MONTANO

RECUPERO E RIVALUTAZIONE DEI NUCLEI E DEGLI EDIFICI SPARSI DI MATRICE RURALE

STRADA STORICA PONTE DI POSTABIO - BOGGIA

VIA TRIVULZIA

VALORIZZAZIONE CONNESSIONE CICLO PEDONALE

CREAZIONE PARCO AREA VERDE ATTREZZATA DEL LIRO

VALORIZZAZIONE E COMPLETAMENTO AREA GUGLIELMANA

VALORIZZAZIONE FASCIA FLUVIALE

RECUPERO E RIVALUTAZIONE DEI NUCLEI E DEGLI EDIFICI SPARSI DI MATRICE RURALE

STRADA STORICA DELLA FORCOLA

TRACCIATO VIA CRUCIS ALLA CHIESA DI MADONNA DELLE GRAZIE

CREAZIONE PARCO AREA VERDE ATTREZZATA DEL LIRO



# COMUNE DI MESE

Provincia di Sondrio

## VALUTAZIONE AMBIENTALE STRATEGICA

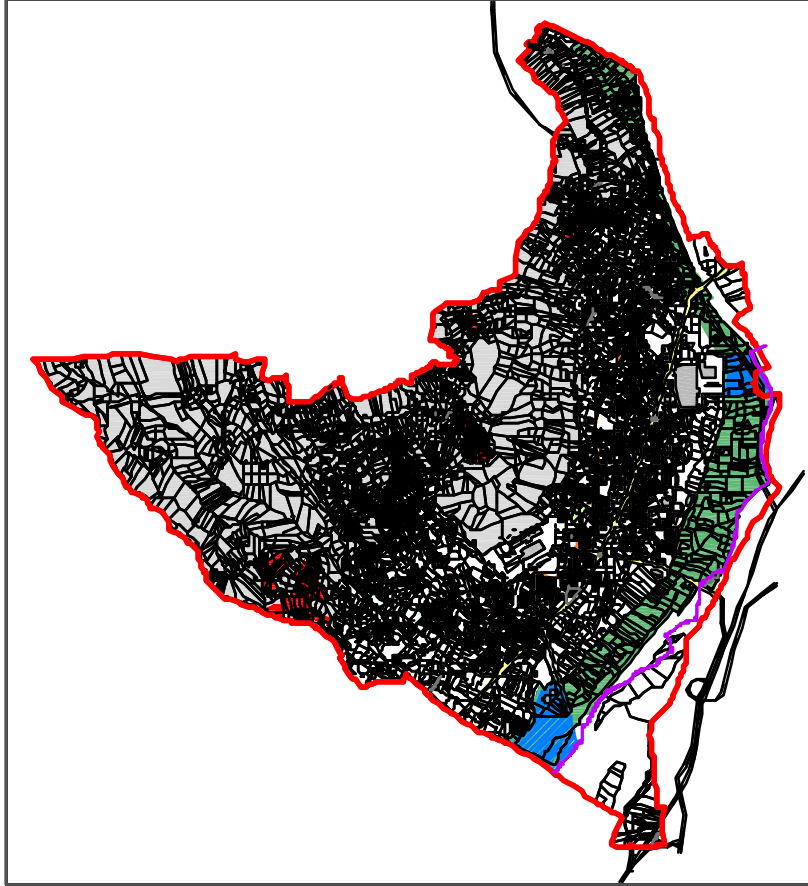

Il Sindaco  
Il Segretario Comunale  
Il Responsabile del procedimento

Adottato  
Approvato

Oggetto: **PIANO D'INTENTI**  
Scala: **1: 5.000**

Codice: **17**  
Data: **APRILE '10**  
Aggiornamento:

**Progettisti:**

**Studio di Progettazione**  
Arch. Giovan Battista Boroni  
Via S. Siro, 7 - 23030 MeSE  
tel. +39 0323 94800  
www.boroni.it - email: info@boroni.it

**Studio Architetto**  
Gaetano Liscaardi  
Viale Bernini, 16 - 20138 Milano  
tel. +39 02 2942000  
fax. +39 02 2942000  
www.liscaardi.it - email: studi@liscaardi.it

**Studio Tecnico**  
Arch. Maurizio Sobba  
Via Togliatti, 16 - 23030 MeSE  
tel. +39 0342 31400  
fax. +39 0342 31400  
email: m.sobba@studiosobba.it

**Collaboratori:**  
Geom. Gabriele Dorcini      Geom. Stefano Robustelli  
Geom. Cinzia Simoni        Geom. Maurizio Zardi