

Legenda

Confini

----- Limite comunale

Elementi della percezione del paesaggio

-  Albero monumentale
-  Malghe, cascate, nuclei permanenti
-  Edifici architettonici di interesse storico culturale
-  Elementi a rete e trama viaria fondativa di interesse storico
-  Sentieri
-  Limite 1000 mt
-  Valori tradizionali areali
-  Rilevanze naturalistiche areali
-  Area alpina sopra i 1600 mt
-  Ambiti di elevata naturalità
-  Geosito Sasso Bianco
-  Riserva Naturale delle Piramidi di Postalesio - Geosito
-  Terrazzamenti
-  Ambiti agricoli di valore ambientale
-  Ambiti agricoli di salvaguardia
-  Aree di degrado del paesaggio



COMUNE DI
POSTALESIO
PROVINCIA DI SONDRIO

PGT Piano di Governo del Territorio

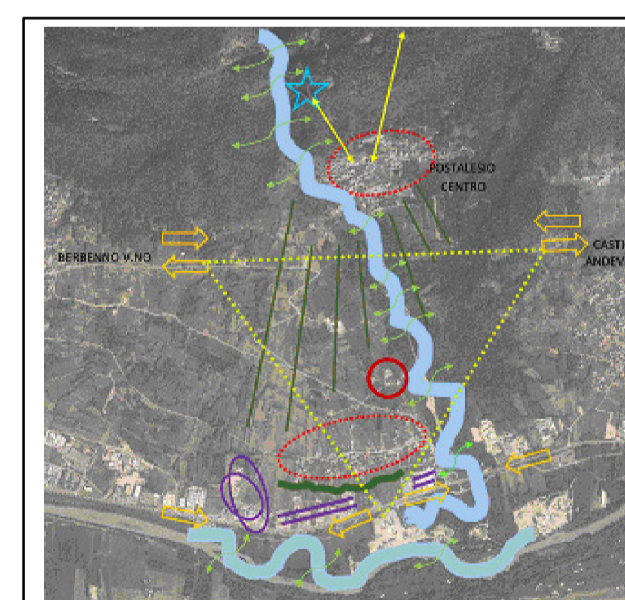

DOCUMENTO DI PIANO DdP 06

Elementi della percezione del paesaggio

scala 1/10.000

ANNO 2014
AGG. GENNAIO 2015

Adozione	Deliberazione C.C. n° 33 del 11.09.2014
Approvazione	Deliberazione C.C. n° 03 del 20.02.2015
Pubblicazione	BURL n° del

Il Sindaco GEOM. FEDERICO BONINI	Il Segretario Comunale DOTT. FRANCO GUSMEROLI	I Progettisti ARCH. GIANLUIGI BORROMINI ARCH. LUCIANA LUZZI
--	---	---