

**LEGENDA**

- Confine comunale
- INDAGINI HVSR
- Suolo di tipo A

Valori del fattore di amplificazione Fa calcolati - Periodo 0,1 - 0,5s  
 Suolo di tipo B - valore soglia 1,50

Fa=1  
 Fa=1,37

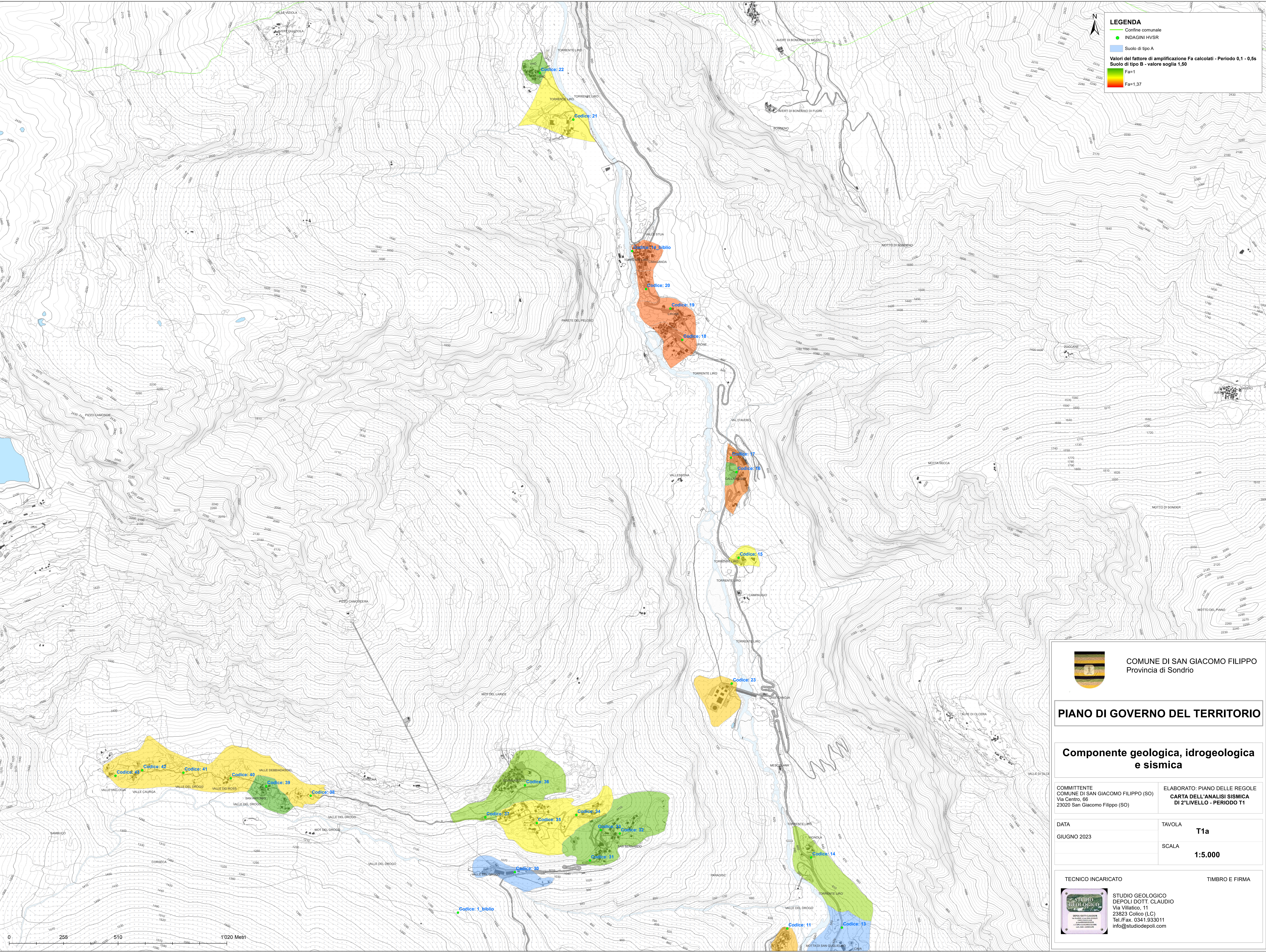

COMUNE DI SAN GIACOMO FILIPPO  
 Provincia di Sondrio

**PIANO DI GOVERNO DEL TERRITORIO**

**Componente geologica, idrogeologica e sismica**

COMMITTENTE  
 COMUNE DI SAN GIACOMO FILIPPO (SO)  
 Via Centro, 66  
 23020 San Giacomo Filippo (SO)

ELABORATO: PIANO DELLE REGOLE  
**CARTA DELL'ANALISI SISMICA  
 DI 2° LIVELLO - PERIODO T1**

DATA  
 GIUGNO 2023

TAVOLA  
**T1a**

SCALA  
**1:5.000**

TECNICO INCARICATO

STUDIO GEOLOGICO  
 DEPOLI DOTT. CLAUDIO  
 Via Villatico, 11  
 23823 Colico (LC)  
 Tel./Fax. 0341.933011  
 info@studiodepoli.com

TIMBRO E FIRMA