

**LEGENDA**

- Confine comunale
- INDAGINI HVSR
- Suolo di tipo A

Valori del fattore di amplificazione Fa calcolati - Periodo 0,5 - 1,5s

Suolo di tipo B - valore soglia 1,70

Fa=0,96

Fa=1,10

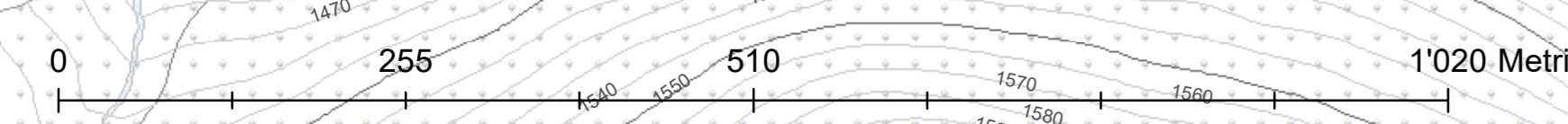
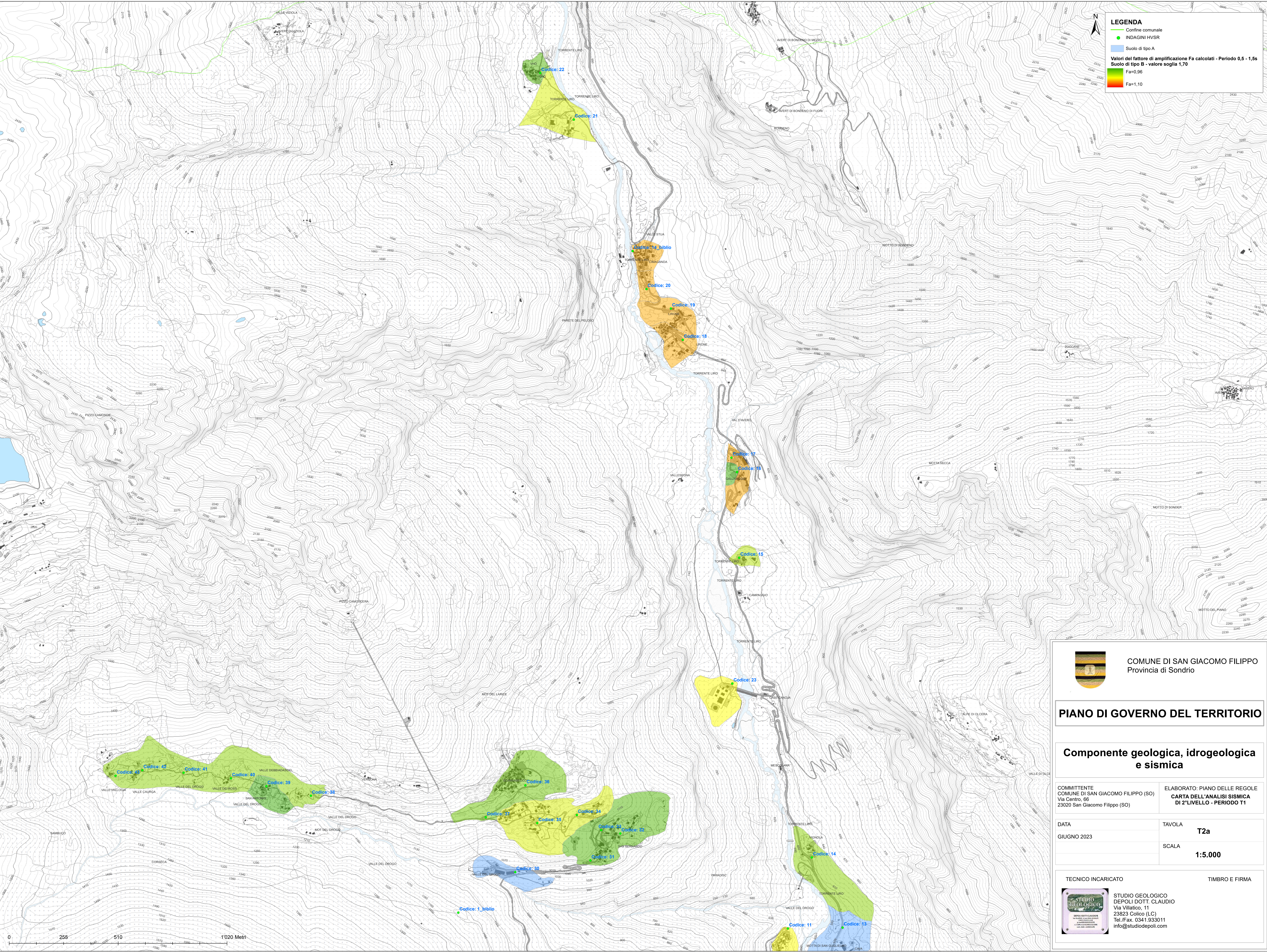



**COMUNE DI SAN GIACOMO FILIPPO**  
Provincia di Sondrio

**PIANO DI GOVERNO DEL TERRITORIO**

**Componente geologica, idrogeologica e sismica**

COMMITTENTE COMUNE DI SAN GIACOMO FILIPPO (SO) Via Centro, 66 23020 San Giacomo Filippo (SO)	ELABORATO: PIANO DELLE REGOLE <b>CARTA DELL'ANALISI SISMICA</b> DI 2° LIVELLO - PERIODO T1
DATA GIUGNO 2023	TAVOLA <b>T2a</b>
	SCALA <b>1:5.000</b>

TECNICO INCARICATO  STUDIO GEOLOGICO DEPOLI DOTT. CLAUDIO Via Villatico, 11 23823 Colico (LC) Tel./Fax. 0341.933011 info@studiodepoli.com	TIMBRE E FIRMA
--------------------------------------------------------------------------------------------------------------------------------------------------------------------------------------------------------------------------------------------------	----------------