

COMPUTO PLANIVOLUMETRICO

PERIMETRO FABBRICATO : = Mq. 36,34
 (2,01+9,60+7,19+11,70+5,84)
 SUPERFICIE FABBRICATO : = Mq. 80,40
 SUPERFICIE LATERALE FABBRICATO : (71,53+29,90+52,95+32,59) = Mq. 186,96
 ALTEZZA MEDIA FABBRICATO : 186,96/36,34 = Mq. 5,15
 VOLUME FABBRICATO ESISTENTE : 80,40 x 5,15 Mq. 414,06

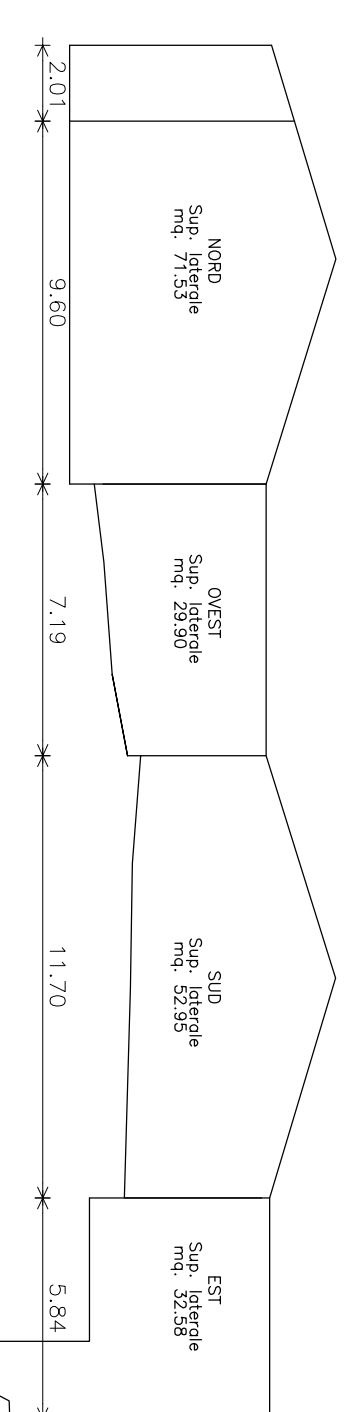

PIANTA PIANO SEMINTERRATO / TERRA

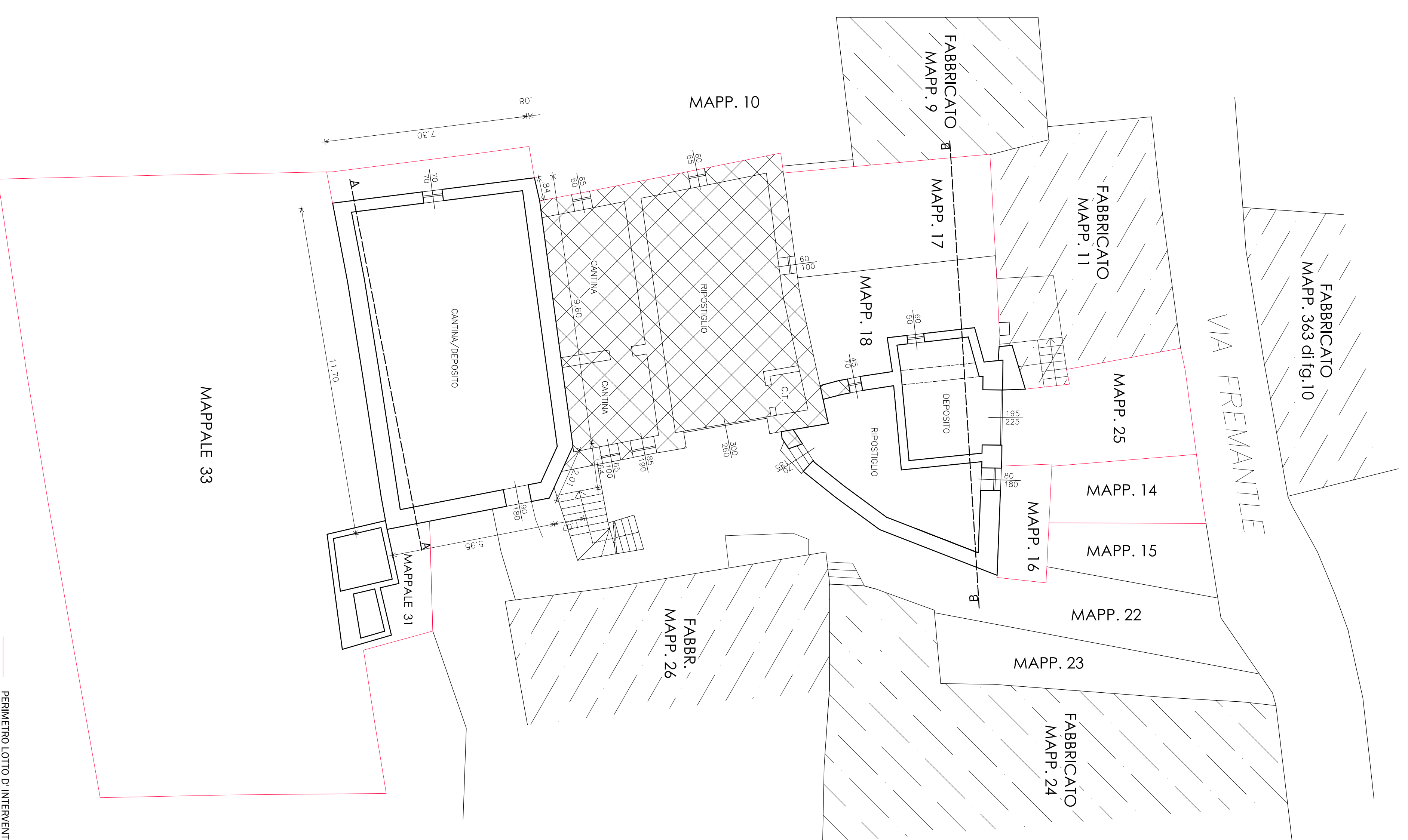

PIANTA PIANO RIALZATO/PRIMO

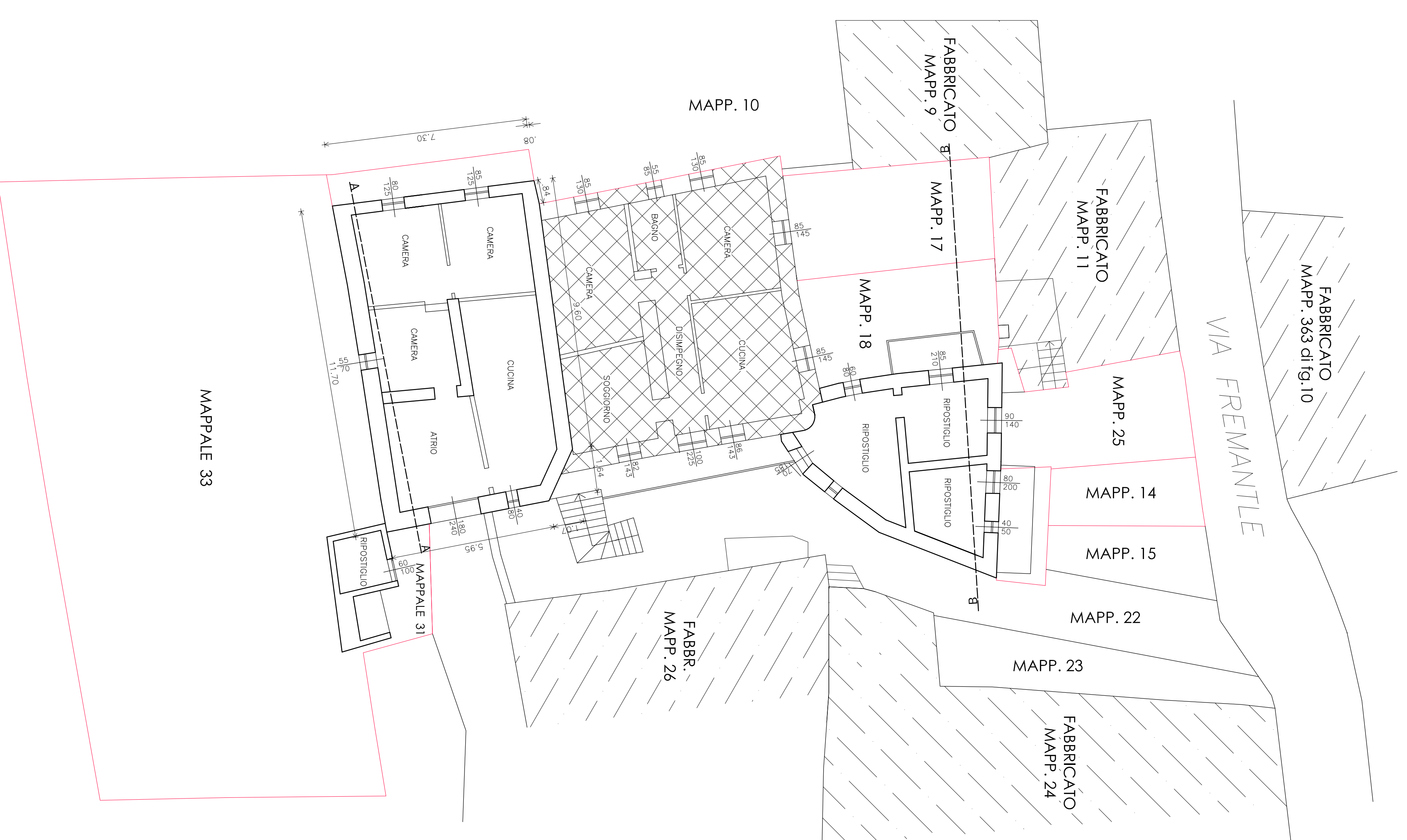

PIANTA PIANO SOTTOTETTO

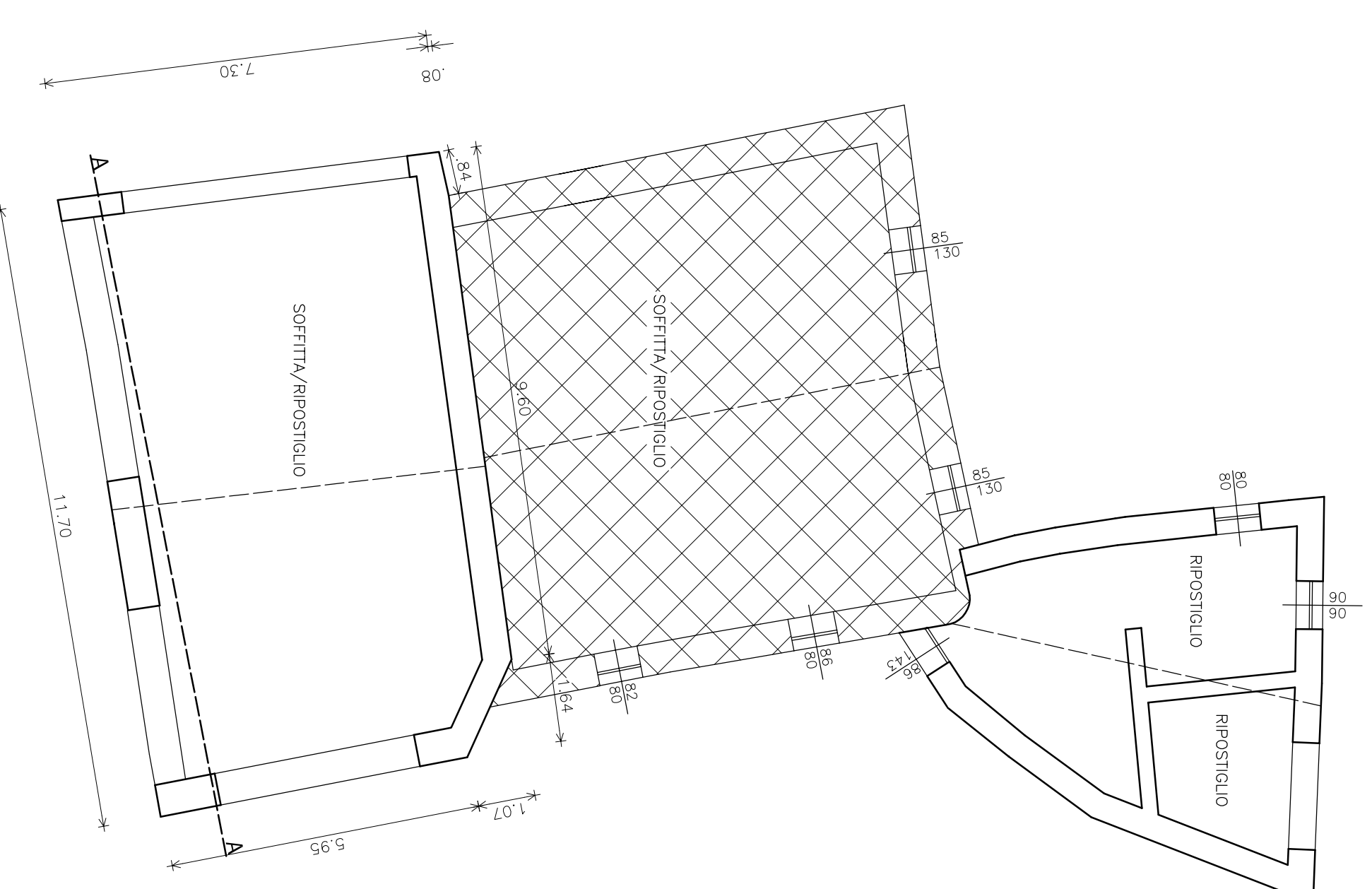

COMUNE di SERNIO
 Provincia di Sondrio

STATO DI FATTO

Ingegnere **PIRELLA GIANLUIGI**
 23050 SERNIO (SO) - VIA S. GIUSEPPE 133
 Tel. 0342/920201 Fax 0342/920201
 Codice Fiscale: 0342770486
 P. IVA n. 0342770486
 Perizia V.A. 30044370344

SIG. PROVENZANO MARCO PIANO DI RECUPERO EDILIZIO CON RISTRUTTURAZIONE EDILIZIA FABBRICATI IN VIA FREMANTILE Fg. 8 mapp. 19-20-21		Committente GABRIELINI LINO GIOVANNI Via S. Vito 20 23050 SERNIO (SO) Telefono: 0342/70486 Codice Fiscale: 0342770486 Perizia V.A. 30044370344	
Titolo del lavoro PIANTE		Rapporto 1:100	
N. PROGETTO Marzo 2017		Foglio 2A	

